

BEAUTIFUL AUTUMN LEAVES IN EAST HOKKAIDO

7 DAYS 5 NIGHTS [TG]

05 – 11 OCTOBER 2024



ไฮไลท์

- ★ สัมผัสประสบการณ์ชมใบไม้เปลี่ยนสีสุดอลังการบน “ยอดเขาคุโรดากะ”
- ★ “ล่องเรือ” ชมทัศนียภาพใบไม้เปลี่ยนสีบริเวณ “ทะเลสาบอะคัง” พร้อมสัมผัสอากาศบริสุทธิ์ สายลมเย็น
- ★ ชมใบไม้เปลี่ยนสีรอบ “ทะเลสาบออนเนโตะ” ที่จะเปลี่ยนเป็นสีทองอร่าม ส้มแดง และเหลืองสดใส
- ★ พิเศษ!!! กับการสำรวจป่าในตำนานยามค่ำคืนอันแสนสนุก “คามุย ลูมิน่า”
- ★ สัมผัสประสบการณ์สุดมหัศจรรย์แห่งโลกใต้ท้องทะเล “พิพิธภัณฑ์สัตว์น้ำคิตะโนะไดจิ”
- ★ เปิดประสบการณ์การแช่อนเซ็นเพื่อสุขภาพ (ONSEN) 4 คี้น ในแบบฉบับของชาวญี่ปุ่น

วันที่	เปรียบเทียบรายการกับที่อื่นได้ที่	อาหารในรายการ			โรงแรมหรือระดับเทียบเท่า
		เช้า	เที่ยง	ค่ำ	
01	กรุงเทพ - เดินทางโดยสายการบินแห่งชาติสายการบินไทย เที่ยวบิน TG 670	-	-	-	-
02	ประเทศญี่ปุ่น - เกาะฮอกไกโด - สนามบินนานาชาติชินชิโตเสะ (นครซัปโปโร) เมืองโทคาจิกาวา - สวนป่าโทคาจิ - เมืองโอบิฮิโระ - สวนดอกไม้ซิจิคุ - อ่างน้ำแร่ญี่ปุ่นธรรมชาติ	-	01	02	TOKACHIKAWA KANGETSUEN [40 SQ.M.] 
03	โทคาจิกาวา - ปราสาทไวโนเคดะ - ชมใบไม้เปลี่ยนสี ทะเลสาบออนเนโตะ - หรือ โกชิคินูมะ - ทะเลสาบอะคัง - ล่องเรือชมทัศนียภาพทะเลสาบอะคัง - พิเศษกับการสำรวจป่าในตำนาน “คามุย ลูมิน่า” - อ่างน้ำแร่ญี่ปุ่นธรรมชาติ	03	04	05	LAKE AKAN NEW AKAN [28-36 SQ.M.] 
04	ทะเลสาบอะคัง - ทะเลสาบมาซุ - จุดชมวิวดูระมาซุ - เมืองอะบาชิริ - พิพิธภัณฑ์ไอคอตสค์ วิวสวย (พิพิธภัณฑ์ธารน้ำแข็งขั้วโลก) - อ่างน้ำแร่ญี่ปุ่นธรรมชาติ	06	07	08	ABASHIRI TSURUGA RESORT [TATAMI] 
05	อะบาชิริ - เปิดโลกใต้ทะเลอย่างใกล้ชิด พิพิธภัณฑ์สัตว์น้ำคิตะโนะไดจิ - ฟาร์มคิตะคิทีเนะ (ชมวิถีชีวิตสุนัขจิ้งจอก) - กระเช้าลอยฟ้าคุโรดากะ - เมืองโซคุนเคียว - อ่างน้ำแร่ญี่ปุ่นธรรมชาติ	09	10	11	SOUNKYO TAISETSU [TATAMI] 32.5 SQ.M. 
06	โซคุนเคียว - สนุกกับกิจกรรมเก็บแอปเปิ้ลสดจากสวน - นครซัปโปโร - อีสระช้อปปิ้งย่านซูซุกิโนะ - อัปเดตมือค้ำสุดพิเศษกับบุฟเฟ่ต์ประเภทบั้งย่างอาหารทะเล พร้อมบุฟฟ์ 3 ชนิดและเครื่องดื่มซอฟต์ดริงค์ (ไม่อัน)	12	13	14 	SAPPORO STREAM [24 SQ.M.]
07	ท่าอากาศยานนานาชาติชินชิโตเสะ - ประเทศไทย - ท่าอากาศยานสุวรรณภูมิ เที่ยวบิน TG 671	15	-	-	-

กำหนดการเดินทาง

05 ต.ค. 67 ประเทศไทย – ท่าอากาศยานสุวรรณภูมิ (กรุงเทพมหานคร)

21:00 น. เรียนเชิญคณะพร้อมกันที่ท่าอากาศยานสุวรรณภูมิ อาคารผู้โดยสารขาออกชั้น 4 เคาน์เตอร์ D เคาน์เตอร์สายการบินแห่งชาติการบินไทย ประตูทางเข้าหมายเลข 2 เจ้าหน้าที่อำนวยความสะดวกบริเวณเคาน์เตอร์สายการบิน

หมายเหตุ เคาน์เตอร์เช็คอินปิดบริการก่อนเครื่องออกอย่างน้อย 60 นาที หลังผู้โดยสารได้รับบัตรขึ้นเครื่องแล้ว กรุณาทำการตรวจสอบหมายเลข(เกท)ประตูขึ้นเครื่องกับหน้าจออัตโนมัติก่อนขึ้นเครื่องอีกครั้ง เนื่องจากประตูขึ้นเครื่องอาจเปลี่ยนแปลงได้เนื่องจากเหตุผลของทางสนามบินและสายการบิน เรียนเชิญผู้โดยสารพร้อมกัน ณ ห้องผู้โดยสารประตูขึ้นเครื่องก่อนเวลาเครื่องออกอย่างน้อย 30 นาที

23:45 น. ออกเดินทางจากสนามบินสุวรรณภูมิ โดยสายการบินแห่งชาติสายการบินไทย เที่ยวบินที่ TG 670 (เวลาท้องถิ่นประเทศญี่ปุ่นเร็วกว่าประเทศไทย 2 ชั่วโมง กรุณาปรับเป็นเวลาท้องถิ่นเพื่อนัดหมาย)

06 ต.ค. 67 ประเทศญี่ปุ่น – เกาะฮอกไกโด – สนามบินนานาชาติชินชิโตเสะ (ซัปโปโร) เมืองโทคาจิกาวา – สวนป่าโทคาจิ – เมืองโอบิฮิโระ – สวนดอกไม้ซิจิคุ – อาบน้ำแร่ญี่ปุ่นธรรมชาติ

08:30 น. เดินทางถึงประเทศญี่ปุ่น ณ ท่าอากาศยานนานาชาติชินชิโตเสะ บนเกาะฮอกไกโด เกาะที่ใหญ่เป็นอันดับที่สองของญี่ปุ่น ภายหลังจากผ่านขั้นตอนการตรวจคนเข้าเมือง รับสัมภาระเรียบร้อยแล้ว บริการท่านด้วยข้าวปั้นห่อสาหร่าย “โอนิริ” พร้อมชาเขียว เพื่อให้ท่านได้รับประทานอาหารเช้ารองท้องยามเช้าในแบบฉบับของเมื่อง่ายและสะดวก ซึ่งนับได้ว่าเป็นการสัมผัสอีกหนึ่งในวัฒนธรรมการทานอาหารแบบชาวญี่ปุ่น...

นำท่านเดินทางสู่เมือง “โทคาจิกาวา” (ใช้ระยะเวลาในการเดินทางประมาณ 2:00 ชั่วโมง) เมืองแห่งสายน้ำสีทองที่เปรียบพร้อมไปด้วยน้ำแร่ธรรมชาติที่อุดมสมบูรณ์ไปด้วยแร่ธาตุสำคัญในสายน้ำ นับว่าเป็นสถานที่พักตากอากาศยอดนิยมอันดับต้นของประเทศญี่ปุ่นเองที่เหล่านักท่องเที่ยววิลหา เมื่อน้ำแร่อันบริสุทธิ์ เหมาะกับการพักผ่อนตากอากาศ

เที่ยง รับประทานอาหารกลางวัน ณ ภัตตาคาร...



บาย

นำท่านเดินทางสู่ “สวนป่าโทคาจิ” ตั้งอยู่ที่เมืองโอบิฮิโระ พื้นที่ขนาดใหญ่ล้อมรอบด้วยภูเขากว้างถึง 4 ล้านตารางเมตร หรือ 2,500 ไร่ เป็นสวนที่สร้างเพื่อให้ผู้มาเยือนได้เรียนรู้ประสบการณ์ร่วมกับธรรมชาติ ภายใต้แนวคิดการปลูกป่าและเกษตรกรรมแบบผสมผสาน มีทั้งสวนป่าธรรมชาติ ฟาร์มพืชสวนทางการเกษตร และดอกไม้ อีกทั้งสวนแห่งนี้ยังได้รับรางวัลการันตีความสวยงาม ไม่ว่าจะหันไปมุมไหนก็ถ่ายรูปได้ออกมาอย่างสวยงาม... นำท่านเดินทางสู่เมือง “โอบิฮิโระ” (ใช้ระยะเวลาในการเดินทางประมาณ 1:00 ชั่วโมง) เมืองนี้เปรียบเสมือนเป็นเมืองศูนย์กลางในด้านการเมือง เศรษฐกิจบนภูมิภาคฮอกไกโด นับได้ว่ามีลักษณะพิเศษของเมือง คือ การออกแบบผังเมืองโดยมีการเลียนแบบการวางโครงสร้างคล้ายกับผังเมืองของกรุงวอชิงตัน ดี.ซี. ในประเทศสหรัฐอเมริกา ซึ่งลักษณะผังเมืองเป็นการแบ่งส่วนต่าง ๆ เป็นตารางหมากรุก ดังนั้นจึงง่ายต่อการเดินเล่นรอบเมืองแม้จะเป็นเพียงครั้งแรกในการมาเที่ยวชมเมืองก็ตาม...



นำท่านชมดอกไม้มานาน่าพันธุกว่า 2,500 สายพันธุ์ ณ “สวนดอกไม้ซิจิคุ” สวนแห่งนี้ได้รับความนิยมจากนักท่องเที่ยวชาวญี่ปุ่นเนื่องจากมีการจัดจำแนกไม้ดอกตามสีฤดูกาล ซึ่งทำให้สามารถมาเยี่ยมชมได้ทุกฤดูกาลอย่างไม่เบื่อหน่าย โดยเกิดจากความคิดริเริ่มของผู้หญิงคนหนึ่งที่รักในดอกไม้และปรารถนาให้เกาะฮอกไกโดแห่งนี้เป็น “เกาะแห่งมวลดอกไม้” เต็มไปด้วยไม้ดอกแสนสวยตลอดทั้งปี เวลาต่อมาทำให้สวนแห่งนี้เป็นที่ติดอันดับสวนสวยแห่งหนึ่งของประเทศญี่ปุ่นในปัจจุบัน...

นำท่านเข้าสู่ที่พัก TOKACHIGAWA ONSEN KANGETSUEN HOTEL

ADDRESS: 14-2 TOKACHIGAWA ONSEN, OTOFUKE, KATO, HOKKAIDO 080-0263

TEL: 0155-46-2001

FAX: 0155-46-2333

คำ

รับประทานอาหารค่ำภายในโรงแรม... บริการด้วยชุดไคเซคิ ชุดสำหรับเป็นการรับรองแขกคนสำคัญของประเทศญี่ปุ่น ชุดอาหารที่เรียกว่า "ไคเซคิ" และยังได้รับการจัดบันทึกให้เป็นมรดกโลก ซึ่งรายการอาหารจะแตกต่างกันไปตามฤดูกาล



พิเศษ

ณ โรงแรมแห่งนี้ท่านจะได้สัมผัสกับการอาบน้ำแร่ญี่ปุ่นเพื่อเป็นการพักผ่อนจากการที่ได้เหน็ดเหนื่อยกับการเดินทางหรือทำกิจกรรมมาตลอดทั้งวัน การแช่น้ำแร่ธรรมชาติเป็นวัฒนธรรมดั้งเดิมและเก่าแก่ของชาวญี่ปุ่นมาช้านานจนกระทั่งปัจจุบัน ยังคงได้รับการรักษาและสืบทอดต่อกันเป็นอย่างดี เป็นที่รู้จักอย่างแพร่หลายในนานาประเทศ และเชื่อในเรื่องการบำรุงการไหลเวียนโลหิต

07 ต.ค. 67 โทคาจิกาวา - ปราสาทไวน์อิคเคะ - ชมใบไม้เปลี่ยนสี ทะเลสาบออนเนโตะ - หรือ โกชิคินุมะ - ทะเลสาบอะคัง - ล่องเรือชมทัศนียภาพทะเลสาบอะคัง - พิเศษกับการสำรวจป่าในตำนาน คามุย ลูมิน่า - อาบน้ำแร่ญี่ปุ่นธรรมชาติ

เช้า

รับประทานอาหารเช้าในโรงแรม...



นำท่านเดินทางสู่ “ปราสาทไวน์อิคเดะ” (ใช้ระยะเวลาในการเดินทางประมาณ 0:30 ชั่วโมง) มีชื่อทางการว่า “สถาบันวิจัยองุ่นและเหล้าองุ่นเมืองอิคเดะ” แต่อาคารมีลักษณะคล้ายปราสาทโบราณของยุโรปในยุคกลางจึงมักถูกเรียกว่า “ปราสาทไวน์” ได้ดินของอาคารเป็นโรงบ่มไวน์ในถังไม้โอ๊คบนจอแสดงผลในชั้นใต้ดินของปราสาทมีการแสดงข้อมูลเกี่ยวกับกระบวนการทำไวน์ และยังมีห้องสำหรับชมถังบ่มไวน์ขนาดใหญ่อีกด้วย มีร้านจำหน่าย ไวน์ทาเคดะ เครื่องดื่มขึ้นชื่อของเมืองอิคเดะ และผลิตภัณฑ์อื่นๆ มีบุธสำหรับชิมไวน์ฟรีด้วย...

เที่ยง

รับประทานอาหารกลางวัน ณ ภัตตาคาร...



บ่าย

นำท่านเดินทางสู่ “ทะเลสาบออนเนโตะ” หรือ “โกชิคินูมะ” (ใช้ระยะเวลาในการเดินทางประมาณ 1:30 ชั่วโมง) ขึ้นชื่อเรื่องความสวยงามของน้ำสีฟ้าใสที่ทอประกายแวววาว ผิวน้ำของทะเลสาบออนเนโตะสามารถเปลี่ยนสีได้หลากหลายเฉด ตั้งแต่สีเขียวมรกต สีฟ้าคราม ไปจนถึงสีฟ้าอ่อน สาเหตุมาจากแร่ธาตุละลายในน้ำ แสงแดด และมุมมอง ที่นี่ยังมีเสน่ห์ดึงดูดนักท่องเที่ยวในช่วงฤดูใบไม้เปลี่ยนสี โดยป่าสนรอบทะเลสาบออนเนโตะ จะเปลี่ยนเป็นสีทองอร่าม ส้มแดง และเหลืองสดใส (ปริมาณใบไม้เปลี่ยนสีขึ้นอยู่กับสภาพอากาศและฤดูกาลในแต่ละปี)...



นำท่านเดินทางสู่ “ทะเลสาบอะคัง” (ใช้ระยะเวลาในการเดินทางประมาณ 0:30 ชั่วโมง) เป็นทะเลสาบที่อยู่ในส่วนหนึ่งของอุทยานแห่งชาติอะคัง มีความกว้างทั้งหมด 13.28 ตารางกิโลเมตร และเส้นโดยรอบ 30 กิโลเมตร ความลึกของน้ำช่วงที่ลึกที่สุด 45 เมตร ทัศนียภาพที่เปลี่ยนแปลงใน

ทุกฤดูกาลเป็นที่ขึ้นชื่อเรื่องความงดงาม ทำให้เป็นแหล่งท่องเที่ยวที่มีชื่อเสียงตลอดทั้งปี นำท่าน “ล่องเรือชมทัศนียภาพทะเลสาบอะคัง” ระหว่างล่องเรือท่านจะได้สัมผัสอากาศบริสุทธิ์ สายลมเย็น และเสียงนกร้อง ผ่อนคลายความเหนื่อยล้า เต็มพลังให้กับร่างกายและจิตใจ นอกจากนี้จะมีไกด์คอยบรรยายเรื่องราวเกี่ยวกับทะเลสาบอะคัง ตำนาน ประวัติศาสตร์ และวัฒนธรรมท้องถิ่น ทำให้ท่านได้รู้จักสถานที่แห่งนี้มากขึ้น โดยใช้เวลาประมาณ 1 ชั่วโมง และยังมีการแวะที่ศูนย์จัดแสดงสารหายมะริโมะ โดยสารหายมะริโมนั้นเป็นพืชน้ำชนิดหนึ่งจำพวกสารหาย ลูกกลมๆ และจะโตขึ้นเรื่อยๆ ในแต่ละปี (ปริมาณใบไม้เปลี่ยนสีขึ้นอยู่กับสภาพอากาศและฤดูกาลในแต่ละปี)...

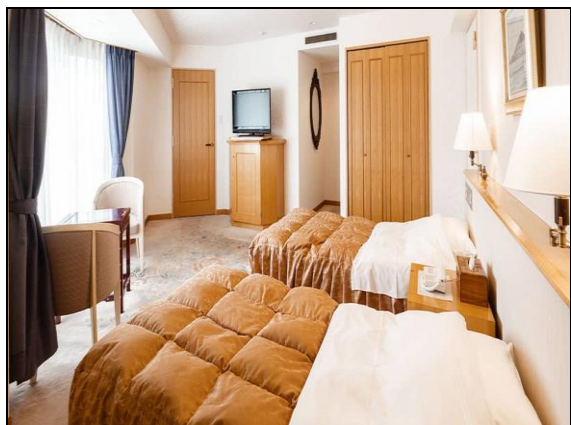

นำท่านเข้าสู่ที่พัก NEW AKAN HOTEL [Shangri-la Building Western Rooms 28 – 36 SQ.M.] (<https://www.newakanhotel.co.jp/en/>)

ADDRESS: 2-8-8, AKANKOONSEN, AKANCHO, KUSHIRO, HOKKAIDO, 085-0467

TEL: 0154-67-2121

FAX: 0154-67-3339

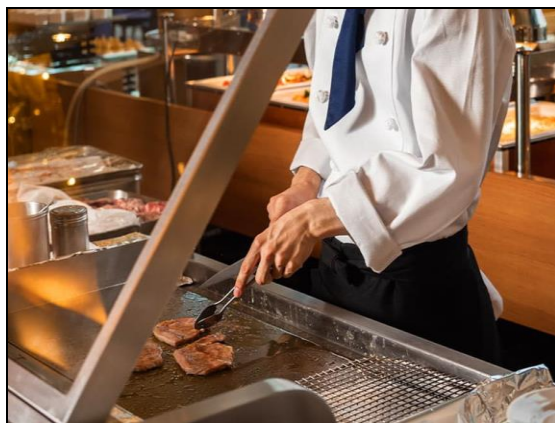

ค่า

รับประทานอาหารค่ำในโรงแรม...บริการท่านด้วยบุฟเฟ่ต์นานาชาติหลากหลายชนิด ที่มีอาหารให้ท่านได้เลือกสรรตามต้องการวัตถุดิบที่นำมาใช้ในการประกอบอาหารล้วนคัดสรรจากวัตถุดิบท้องถิ่นทั้งสิ้น

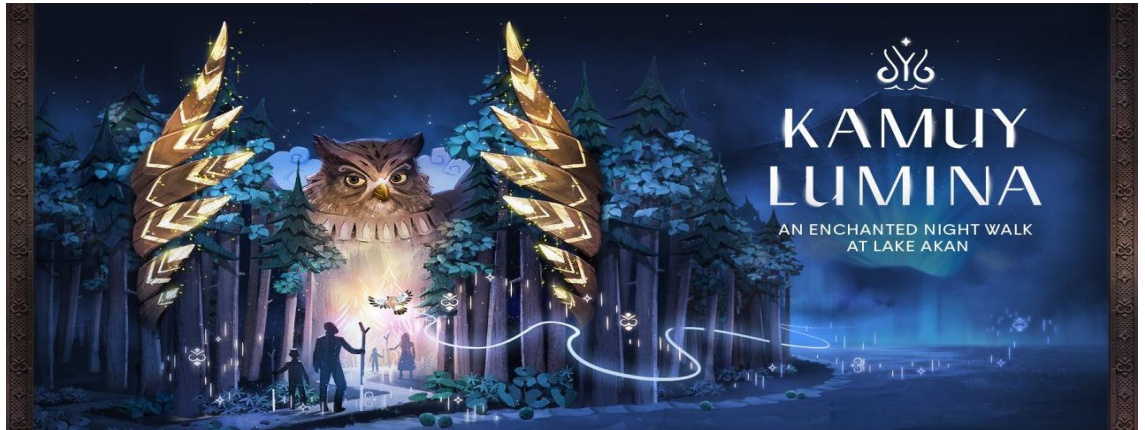

พิเศษ!!!! นำท่านสนุกสนานกับการของทะเลสาบอะคัง บนเส้นทางเดินกลางคืน **"คามุย ลูมิน่า"** เป็นประสบการณ์แบบอินเทอร์แอคทีฟที่น่าตื่นเต้นที่รวบรวมนิทานพื้นบ้าน ศิลปะดิจิทัล และความงามทางธรรมชาติของพื้นที่ไว้ด้วยกัน ในระยะทาง 1.2 กิโลเมตรนี้ ท่านจะได้ชมและสัมผัสตำนานไออนุ **"นิทานของนกฮูกและนกเจย์เบิร์ด"** ที่กลับมามีชีวิตอีกครั้งผ่านการฉายภาพแผนที่และฉากที่สร้างสรรค์ อย่างตระการตา....



พิเศษ

โรงแรมแห่งนี้ท่านจะได้สัมผัสกับการอาบน้ำแร่ญี่ปุ่น เพื่อเป็นการพักผ่อนจากการที่ได้เหน็ดเหนื่อยกับการเดินทางหรือทำกิจกรรมมาตลอดทั้งวัน การแช่น้ำแร่ธรรมชาติเป็นวัฒนธรรมดั้งเดิมของญี่ปุ่นมาอย่างช้านานตั้งแต่อดีตจนกระทั่งถึงปัจจุบันและยังคงได้รับการรักษาและสืบทอดต่อกันเป็นอย่างดี ทำให้เป็นที่รู้จักอย่างแพร่หลายในนานาประเทศ และเชื่อในเรื่องการบำรุงการไหลเวียนโลหิต



08 ต.ค. 67 ทะเลสาบอะคัง - ทะเลสาบมาซุ - จุดชมวิวยุระมาซุ - เมืองอะบาชิริ - พิพิธภัณฑ์โอคอตสค์ ริวเฮียว (พิพิธภัณฑ์ธารน้ำแข็งขั้วโลก) - อาบน้ำแร่ ญี่ปุ่นธรรมชาติ

เช้า รับประทานอาหารเช้าในโรงแรม...

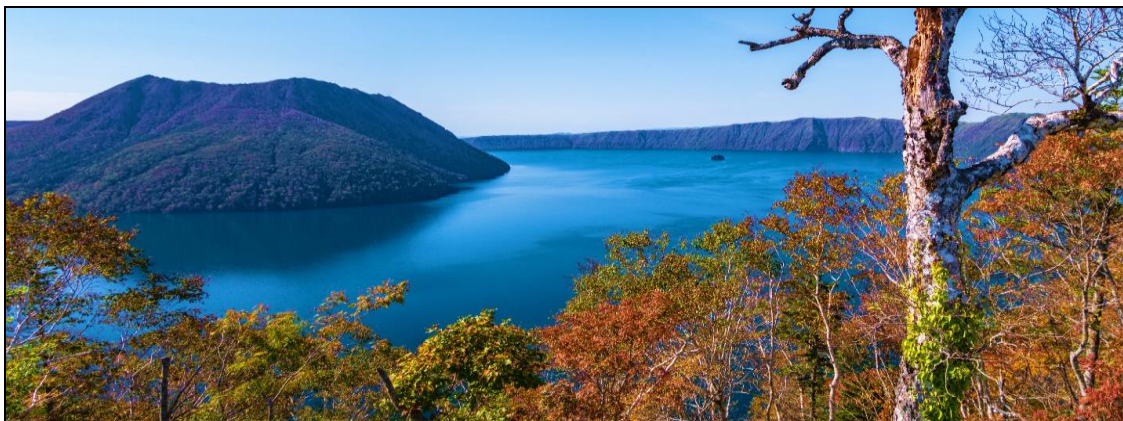

นำท่านเดินทางสู่ “ทะเลสาบมาซุ” (ใช้ระยะเวลาในการเดินทางประมาณ 1:30 ชั่วโมง) เกิดขึ้นหลังจากการปะทุของภูเขาไฟมาซุ ทะเลสาบน้ำใสนี้มีระดับน้ำเท่าเดิมตลอดปีและบางครั้งก็ปกคลุมไปด้วยหมอก ขึ้นชมวิวกี่ให้ความรู้สึกกลับจากจุดชมวิวนั้นเส้นทางระหว่างทะเลสาบและยอดเขาเป็นเรื่องยากที่จะได้เห็นพื้นผิวน้ำของทะเลสาบ... นำท่านสู่ “จุดชมวิวยุระมาซุ” ท่านสามารถชมวิวกว้างอันงดงามของทะเลสาบโทยะ ภูเขาไฟโซวะชินซันและเทือกเขาโดยรอบได้แบบ 180 องศา ทะเลสาบโทยะ เป็นทะเลสาบที่มีรูปร่างคล้ายวงรี ล้อมรอบด้วยภูเขา น้ำในทะเลสาบใสสะอาด บริเวณนี้มีที่นั่งให้นั่งผ่อนคลายสูดอากาศบริสุทธิ์ และดื่มด่ำกับทัศนียภาพของทะเลสาบ ภูเขาอีกด้วย (ปริมาณใบไม้เปลี่ยนสีขึ้นอยู่กับสภาพอากาศและฤดูกาลในแต่ละปี)...

เที่ยง รับประทานอาหารกลางวัน ณ ภัตตาคาร...



บ่าย นำท่านชม “พิพิธภัณฑ์โอคอตสค์ ริวเฮียว” หรือ “พิพิธภัณฑ์ธารน้ำแข็งขั้วโลก” (ใช้ระยะเวลาในการเดินทางประมาณ 1:30 ชั่วโมง) พิพิธภัณฑ์ที่รวบรวมเรื่องราวอันน่าทึ่งของน้ำแข็งขั้วโลกเหนือในทะเลโอคอตสค์ โดยจะพาเราลงลึกไปถึงความเป็นมาของก้อนน้ำแข็งขนาดยักษ์ในห้องจำลองที่มี

อุณหภูมิ -15 องศา ก่อนพาไปชมหนังจอใหญ่เกี่ยวกับเรือตัดน้ำแข็ง และนิทรรศการเกี่ยวกับสิ่งมีชีวิตตัวน้อยที่อาศัยในทะเลแห่งนี้ โดยเฉพาะคลิโอเนะ ซึ่งได้ชื่อว่าเป็นนางฟ้าแห่งท้องทะเล สิ่งมีชีวิตจำพวกหอยที่มีลำตัวใสๆ ยาวเพียง 1 เซนติเมตร และมีครีบแหวกว่ายไปในน้ำดงามราวผีเสื้อ นอกจากนี้ยังมีปลาหลากสีส้นหน้าตาแปลกประหลาดที่หาชมได้ยาก ส่วนชั้นบนสุดเป็นจุดชมวิวแบบพาโนรามาซึ่งสามารถมองเห็นเมืองอะบาชิริ และทะเลคอตสค์ได้อย่างตระการตา

นำท่านเข้าสู่ที่พัก [HOKUTEN NO OKA LAKE ABASHIRI TSURUGA RESORT](https://www.hokutenooka.com/)

[JAPANESE STYLE ROOM] (<https://www.hokutenooka.com/>)

ADDRESS: 159 YOBITO, ABASHIRI, HOKKAIDO, 099-2421

TEL: 0152-48-3211 FAX: 0152-48-3220



ค่า

รับประทานอาหารค่ำในโรงแรม...บริการท่านด้วยบุฟเฟ่ต์นานาชาติหลากหลายชนิด ที่มีอาหารให้ท่านได้เลือกสรรตามต้องการวัตถุดิบที่นำมาใช้ในการประกอบอาหารล้วนคัดสรรจากวัตถุดิบท้องถิ่นทั้งสิ้น



พิเศษ

โรงแรมแห่งนี้ท่านจะได้สัมผัสกับการอาบน้ำแร่ญี่ปุ่น เพื่อเป็นการพักผ่อนจากการที่ได้เหน็ดเหนื่อยกับการเดินทางหรือทำกิจกรรมมาตลอดทั้งวัน การแช่น้ำแร่ธรรมชาติเป็นวัฒนธรรมดั้งเดิมของญี่ปุ่นมาอย่างช้านานตั้งแต่อดีตจนกระทั่งถึงปัจจุบันและยังคงได้รับการรักษาและสืบทอดต่อกันเป็นอย่างดี ทำให้เป็นที่รู้จักอย่างแพร่หลายในนานาประเทศ และเชื่อในเรื่องการบำรุงการไหลเวียนโลหิต

09 ต.ค. 67 อะบาซิริ - เปิดโลกใต้ทะเลอย่างใกล้ชิด พิพิธภัณฑสัตว์น้ำคิตะโนะไดจิ - ฟาร์มคิตะคิตสึเนะ (ชมวิถีชีวิตสุนัขจิ้งจอก) - กระจกอลอยฟ้าคุโรตาเกะ - อาบน้ำแร่ญี่ปุ่นธรรมชาติ

เช้า

รับประทานอาหารเช้าในโรงแรม...



สัมผัสประสบการณ์สุดมหัศจรรย์แห่งโลกใต้ท้องทะเล “พิพิธภัณฑสัตว์น้ำคิตะโนะไดจิ” (ใช้ระยะเวลาในการเดินทางประมาณ 1:30 ชั่วโมง) เป็นพิพิธภัณฑสัตว์น้ำแห่งแรกและแห่งเดียวของโลกที่จำลองธรรมชาติทางตอนเหนือ เชี่ยวชาญในด้านปลาน้ำจืด มีสัตว์น้ำหลากหลายสายพันธุ์จากทะเลโอค็อตสค์ ที่ไม่สามารถพบเห็นได้ในพิพิธภัณฑสัตว์น้ำทั่วไป โดยมีปลาประมาณ 3,000 ตัว และประมาณ 50 สายพันธุ์ ที่นี้ยังเป็นพิพิธภัณฑสัตว์น้ำแห่งแรกของโลก ที่ใช้แท็งก์น้ำจากแม่น้ำที่กลายเป็นน้ำแข็ง โดยสามารถเห็นเหล่าปลาแหวกว่ายอยู่ภายใต้ น้ำแข็งนั้น ซึ่งได้เพิ่มเสน่ห์ให้กับสถานที่แห่งนี้เป็นอย่างมาก...



นำท่านชม “ฟาร์มคิตะคิตสึเนะ” ที่นี้เป็นสวรรค์ของสุนัขจิ้งจอก ก่อตั้งในปี 1983 สัตว์ประจำถิ่นซึ่งสามารถพบได้เฉพาะในฮอกไกโดเท่านั้น เช่น สุนัขจิ้งจอกแดง สุนัขจิ้งจอกอาร์กติก และอื่นๆ ที่นี้ยังเป็นฟาร์มแห่งเดียวในญี่ปุ่นที่มีสุนัขจิ้งจอกและสุนัขแรคคูนเอโซะ อาศัยอยู่ร่วมกันในพื้นที่ปล่อยธรรมชาติ ให้ท่านได้ชมความน่ารัก ขี้เล่น และความเป็นเอกลักษณ์ของสุนัขจิ้งจอกได้อย่างใกล้ชิด...

เที่ยง รับประทานอาหารกลางวัน ณ ภัตตาคาร...



บ่าย นำท่านสัมผัสประสบการณ์สุดพิเศษ บน “กระเช้าลอยฟ้าคุโรดาเกะ” (ใช้ระยะเวลาในการเดินทางประมาณ 1:30 ชั่วโมง) เป็นหนึ่งในกระเช้าลอยฟ้าที่สูงที่สุดในฮอกไกโด มีความสูงถึง 1,310 เมตรเหนือระดับน้ำทะเล มีความยาวรวม 4.8 กิโลเมตร ใช้เวลาประมาณ 17 นาทีในการขึ้นถึงยอดเขา ระหว่างทางท่านจะได้ชมวิวทิวทัศน์ป่าไม้บนเทือกเขาคุโรดาเกะ ที่จะเปลี่ยนสีต้นเป็นสีเหลือง ส้ม แดง ตัดกับท้องฟ้าสีคราม ภูเขาสีเขียว และทะเลสาบสีฟ้า สร้างเป็นภาพทิวทัศน์ที่งดงามตระการตา บริเวณที่แห่งนี้จะสามารถพบเห็นใบไม้เปลี่ยนสีได้เร็วกว่าสถานที่อื่นอีกด้วย โดยปกติจะสามารถชมใบไม้เปลี่ยนสีได้ประมาณกลางเดือนกันยายน-กลางเดือนตุลาคม (ขึ้นอยู่กับสภาพอากาศ)...

นำท่านเข้าสู่ที่พัก HOTEL TAISETSU ONSEN & CANYON RESORT

[JAPANESE STYLE ROOM] (<https://www.hotel-taisetsu.com/en/>)

ADDRESS: SOUNKYO, KAMIKAWA-CHO, KAMIKAWA-GUN, HOKKAIDO 078-1701

TEL: 01658-5-3211

FAX: 01658-5-3420

ค่ำ รับประทานอาหารค่ำในโรงแรม...

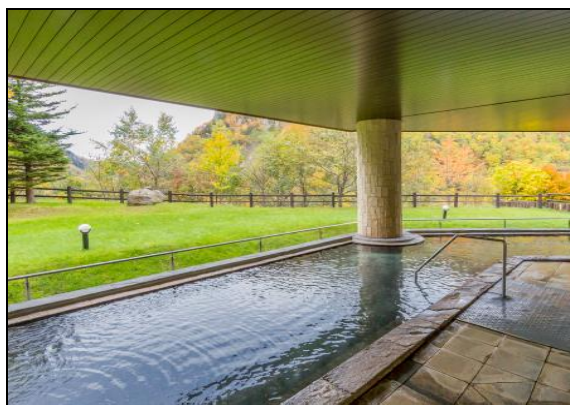

พิเศษ โรงแรมแห่งนี้ท่านจะได้สัมผัสกับการอาบน้ำแร่ญี่ปุ่น เพื่อเป็นการพักผ่อนจากการที่ได้เหน็ดเหนื่อยกับการเดินทางหรือทำกิจกรรมมาตลอดทั้งวัน การแช่น้ำแร่ธรรมชาติเป็นวัฒนธรรมดั้งเดิมของญี่ปุ่นมาอย่างช้านานตั้งแต่อดีตจนกระทั่งถึงปัจจุบันและยังคงได้รับการรักษาและสืบทอดต่อมากันเป็นอย่างดี ทำให้เป็นที่รู้จักอย่างแพร่หลายในนานาประเทศ และเชื่อในเรื่องการบำรุงการไหลเวียนโลหิต

10 ต.ค. 67 โซนเขียว - สนุกกับกิจกรรมเก็บแอปเปิ้ลสดจากสวน - นครซัปโปโร - อีระซ้อปิ้งย่านชูชิกิโนะ - **อัฟเกรดมือค้ำสุดพิเศษกับบุฟเฟ่ต์ประเภทปังย่าง อาหารทะเล พร้อมบุฟฟ์ 3 ชนิดและเครื่องดื่มซอฟต์ดริงค์ (ไม่อัน)**

เช้า

รับประทานอาหารเช้าในโรงแรม...



นำท่านเดินทางสู่สวนผลไม้ (ใช้ระยะเวลาในการเดินทางประมาณ 0:45 ชั่วโมง) อีกหนึ่งในผลไม้ที่มีชื่อเสียงมากที่สุดของประเทศญี่ปุ่นที่ไม่ควรพลาด “แอปเปิ้ล” (ผลิตผลเป็นไปตามฤดูกาลและสภาพอากาศ) ให้ท่านได้สนุกกับการเก็บผลไม้สดๆ จากต้น และอิมเมอร์จันอย่างเต็มที่กับผลไม้ปลูกตามกระบวนการธรรมชาติ ไม่มีสารเคมี จึงได้ผลใหญ่สีสวยสดทั่วทั้งลูกและกรอบ อีกทั้งยังมีรสชาติหวานและกลิ่นหอมช่วยวนอีกด้วย รับประทานความอร่อยเต็มที่อย่างแน่นอน...

นำท่านเดินทางสู่ “เมืองซัปโปโร” (ใช้ระยะเวลาในการเดินทางประมาณ 2:00 ชั่วโมง) ศูนย์กลางทางเศรษฐกิจ การศึกษา และการเมืองการปกครองฮอกไกโด เกะทางตอนเหนือสุดของประเทศญี่ปุ่น และเคยเป็นสถานที่จัดโอลิมปิกฤดูหนาวเป็นศูนย์กลางความเจริญที่สุด เป็นเมืองที่มีประชากรอาศัยอยู่อย่างหนาแน่น ติดอันดับห้าของประเทศญี่ปุ่น (ประมาณ 1.6 ล้านคน) มีสถานีรถไฟซัปโปโร เป็นจุดศูนย์กลางเป็นแหล่งช้อปปิ้งที่ทันสมัย ร้านค้า ร้านอาหารมากมายที่คอยตอบสนองความต้องการชาวฮอกไกโด...

เที่ยง

รับประทานอาหารกลางวัน ณ ภัตตาคาร...



ป้าย

นำท่านอิสระกับการช้อปปิ้งย่าน "ซูซูกิโนะ" ตั้งอยู่ใจกลางเมืองซัปโปโร ขึ้นชื่อโด่งดังไปทั่วโลกในฐานะ "ย่านแห่งแสงสี" หรือ "ย่านเริงรมย์" ที่ได้เต็มไปด้วยสีสัน ความคึกคัก และแหล่งบันเทิงมากมาย ท่านจะได้พบกับร้านอาหารมากมาย ทั้งอาหารญี่ปุ่น อาหารนานาชาติ บาร์ ร้านอิซากายะ มีห้างสรรพสินค้า ร้านค้า และร้านขายของที่ระลึกมากมาย เหมาะสำหรับการช้อปปิ้ง ทานอาหารดื่มด่ำกับบรรยากาศ และสังสรรค์กับเพื่อนฝูง...



ค้ำ

รับประทานอาหารค้ำ ณ ภัตตาคาร... พิเศษ!!! บริการท่านด้วยอัฟเกรดบุฟเฟ่ต์ปิ้งย่าง อาหารทะเลหลากหลายชนิด เช่น กุ้ง หอยเชลล์ หอยนางรม ปู 3 ชนิด ทั้งปูขน ขาปูยักษ์ ขาปูสีไว รวมทั้งเนื้อวัว เนื้อหมู เนื้อไก่ เนื้อปลา เนื้อแกะ ให้ท่านได้มาอย่างบนเตาย่างร้อน อิ่มอร่อยกับข้าวปั้นหน้าปลาดิบ เต็มปุระ พิเศษเครื่องดื่มซอฟท์ดริงค์ และเครื่องดื่มแอลกอฮอล์ เบียร์ สาเก วิสกี้ ใจไม่อื่น...



นำท่านเข้าสู่ที่พัก SAPPORO STREAM HOTEL [Superior Twin Western Rooms 24 SQ.M.]
[\(https://www.streamhotel.co.jp/en/sapporo/\)](https://www.streamhotel.co.jp/en/sapporo/)

ADDRESS: 4-1-1 MINAMI 4-JO NISHI, CHUO-KU, SAPPORO, HOKKAIDO 064-0804

TEL: 011-206-1099

FAX: 011-206-1696

**11 ต.ค. 67 นครซัปโปโร – ทำอากาศยานนานาชาติชินชิโตเสะ – ประเทศไทย -
 ทำอากาศยานสุวรรณภูมิ (กรุงเทพฯ) เที่ยวบิน TG 671**

- เช้า บริการท่านด้วย “เซ็ทเบนโตะ” เพื่อให้ท่านได้รับประทานอาหารรองท้องยามเช้า ซึ่งนับได้ว่าเป็นการสัมผัสอีกหนึ่งในวัฒนธรรมการทานอาหารแบบชาวญี่ปุ่น...
- 07:00 น. นำท่านเดินทางสู่ทำอากาศยานนานาชาติชินชิโตเสะ บนเกาะฮอกไกโด เกาะที่ใหญ่อันดับสองของญี่ปุ่น
- 10:00 น. เห็นฟ้าสู่ทำอากาศยานสุวรรณภูมิ (ประเทศไทย) โดยสายการบินไทย เที่ยวบินที่ TG 671
- 15:50 น. เดินทางถึงประเทศไทย ทำอากาศยานนานาชาติสนามบินสุวรรณภูมิ พร้อมภาพความประทับใจ



BEAUTIFUL AUTUMN LEAVES IN EAST HOKKAIDO

7 DAYS 5 NIGHTS [TG]

05 – 11 OCTOBER 2024

ตาราง การเดินทาง 2567	ผู้เดินทาง	ราคา (บาท ท่าน)			พักเดี่ยวเพิ่ม (บาท) รวมภาษีมูลค่าเพิ่ม แล้ว
		รวม ①+②	① ราคาทัวร์ (พักห้องละ 2-3 ท่าน) รวมภาษีมูลค่าเพิ่มแล้ว (ไม่รวมตั๋วเครื่องบิน)	② ราคาตั๋วเครื่องบิน ระหว่างประเทศ ชั้นประหยัด รวมภาษีเชื้อเพลิงแล้ว	
05 – 11 ต.ค.	ผู้ใหญ่	108,000	80,000	28,000	20,000
	เด็กมีเตียง (06-11 ปี)	105,000	80,000	25,000	
	เด็กไม่มีเตียง (02-05 ปี)	90,000	65,000	25,000	
	ทารก (อายุไม่ถึง 2 ปี) ไม่มีเตียงนอน ไม่มีบริการอาหารทุกมื้อ ไม่มีที่นั่งบนรถโค้ช			โปรดสอบถาม	

หมายเหตุ กรุณาศึกษารายละเอียดทั้งหมดก่อนทำการจอง เมื่อท่านตกลงชำระเงินมัดจำและค่าทัวร์ทั้งหมดกับทางบริษัทแล้ว ทางบริษัทฯ จะถือว่าท่านได้ยอมรับเงื่อนไขและข้อตกลงต่างๆ ทั้งหมด

อัตรานี้รวม

- ค่าตั๋วเครื่องบินโดยสารระหว่างประเทศชั้นประหยัด (ไป-กลับ)
- บริการนำดื่มวันละ 2 ขวด (ประเทศญี่ปุ่น)
- ค่าบริการมัดคูปอง และค่ารถโค้ชปรับอากาศตามรายการ
- ค่าประกันภัยการเดินทางต่างประเทศ เงื่อนไขตามกรมธรรม์ วงเงินสูงสุด 2,000,000 บาท
- ภาษีมูลค่าเพิ่ม 7% (คิดจากค่าบริการ)
- ค่าที่พัก (ห้องละ 2 ท่าน) ค่าอาหาร และค่าเข้าชมสถานที่ต่าง ๆ ตามรายการที่กำหนด

(โรงแรมในประเทศญี่ปุ่นส่วนใหญ่ห้องพักรวมมีขนาดเล็ก โรงแรมจะบล็อกเฉพาะห้องคู่ (2 เตียงเดี่ยวใน 1 ห้อง Western Style หรือ Japanese Style) ให้กับทัวร์แบบหมู่คณะ ส่วนห้องพักต่างชนิดต้องแจ้งคำขอเป็นกรณีไป เช่น การขอห้องคู่ชนิด DBL (1 เตียงขนาด 5 ฟุต จะทราบชนิดของห้องพักเมื่ออยู่หน้างาน) และหากท่านมีความประสงค์จะพัก 3 ท่านต่อห้อง (ห้องคู่+เสริมเตียง) ท่านต้องยอมรับในพื้นที่อันจำกัดของห้องพัก และกรณีโรงแรมไม่มีห้องพักที่เสริมเตียงได้ โรงแรมจะจัดห้องพักให้ท่าน 1 ห้องคู่ + 1 ห้องเดี่ยว

ซึ่งมีค่าพักเดี่ยวเพิ่มจะเป็นค่าใช้จ่ายของผู้เดินทาง โปรดรับทราบเงื่อนไขก่อนการเดินทาง

== COMPAX WORLD == ประเภทห้องพัก (เด็กที่อายุตั้งแต่ 06 ปี ต้องใช้เตียง)	โปรดทำความเข้าใจล่วงหน้า ห้องพักต่างประเภท โรงแรมในประเทศไทยญี่ปุ่นส่วนใหญ่จะแยกกันคนละชั้น	
	ห้องพักเตียงเดี่ยว SINGLE BED ROOM [SGL]	พักท่านเดียว มีค่าใช้จ่ายเพิ่มจากค่าทัวร์
	ห้องพักเตียงคู่ TWIN BEDS ROOM [TWN]	ห้องพักสำหรับสองท่าน
	ห้องพักเตียงดับเบิล DOUBLE BED ROOM [DBL]	ห้องพักสำหรับสองท่าน จำนวนห้องพักมีอย่างจำกัด ขนาดห้องเล็กกว่าห้องเตียงคู่
	ห้องพักสำหรับสามท่าน (เสริมเตียง) TRIPLE BEDS ROOM [TRP]	ห้องพักสำหรับสามท่าน *หมายเหตุ*
<p>*หมายเหตุ* : กรณีที่ทางโรงแรมไม่สามารถจัดห้องพักสำหรับสามท่านได้ในห้องเดียวกัน ผู้เข้าพักต้องจำเป็นต้องใช้ห้องพักเตียงคู่ + ห้องพักเตียงเดี่ยว</p> <p></p> <p>ผู้ที่ใช้ห้องพักเตียงเดี่ยวจะต้องเป็นผู้ชำระค่าใช้จ่ายเพิ่มเติม</p>		

อัตรานี้ไม่รวม

- ค่าทำหนังสือเดินทาง และค่าใช้จ่ายที่เป็นส่วนตัวที่ไม่ระบุไว้ในรายการ เช่น ค่าโทรศัพท์ ค่าช้อปปิ้ง เป็นต้น
- ค่าทิปหัวหน้าทัวร์ มัคคุเทศก์ และพนักงานขับรถ หากบริการดี น่ารัก สามารถให้เป็นกำลังใจในการทำงานได้
- ค่าธรรมเนียมวีซ่าเข้าประเทศญี่ปุ่น (ถ้ามี)

การชำระเงิน

- บริษัทฯ เรียกเก็บค่ามัดจำ 30,000 บาท สำหรับการจองที่นั่งที่นี้ หลังจากทำการจอง 3 วัน
- ส่วนที่เหลือทั้งหมดชำระก่อนการเดินทาง 30 วัน หรือตามเงื่อนไขพิเศษทางบริษัทฯ กำหนด (ทางบริษัทฯ อาจมีการเรียกเก็บส่วนที่เหลือทั้งหมดก่อน 30 วัน อันเนื่องมาจากขณะที่เดินทางนั้นถูกจองเต็มเร็วกว่าปกติ หรือจำเป็นต้องออกตัวเครื่องบิน เพื่อเลี่ยงการเรียกเก็บส่วนค่าธรรมเนียมเชื้อเพลิง และค่าภาษีสนามบินที่ทางสายการบินมีการเปลี่ยนแปลงโดยไม่จำเป็นต้องแจ้งให้ทราบล่วงหน้า)

การยกเลิกหรือเลื่อนการเดินทาง (ตามประกาศคณะกรรมการธุรกิจนำเที่ยวและมัคคุเทศก์)

- กรณียกเลิกการเดินทางไม่น้อยกว่า 30 วัน บริษัทสงวนสิทธิ์ **เก็บค่าใช้จ่ายท่านละ 10,000 บาท**
- กรณียกเลิกการเดินทางน้อยกว่า 30 วัน **เก็บค่าใช้จ่าย 50% จากราคาทัวร์ทั้งหมด**
- กรณียกเลิกการเดินทางน้อยกว่า 15 วัน บริษัทขอ **เก็บค่าใช้จ่ายเต็มจำนวนตามราคาทัวร์ทั้งหมด**
- **เนื่องจากขณะนี้ทางรัฐบาลญี่ปุ่นได้ประกาศให้โควิด - 19 เป็นโรคประจำถิ่น ดังนั้นหากท่านยกเลิกการเดินทาง สืบเนื่องจากติดโควิดก่อนการเดินทาง ทางบริษัทฯ ขอขยัดเงินไขการยกเลิกทัวร์ตามที่บริษัทฯ กำหนด**

สำคัญ...เงื่อนไขและรายละเอียดของการเดินทาง (กรุณาอ่านรายละเอียดทุกข้อ)

- ☑ บริษัท คอมแพ็คเวิลด์ จำกัด เปิดดำเนินการเพื่อเป็นตัวแทนในการนำเที่ยว ทุกเส้นทางทุกสถานที่ท่องเที่ยวที่นำเสนอในรายการทัวร์ได้วางเส้นทางไว้ล่วงหน้าตามฤดูกาลตามความเหมาะสม โดยใช้ข้อมูลสถิติที่เก็บรวบรวมของปีก่อน ๆ ที่ผ่านมา และข้อมูลจากองค์การส่งเสริมการท่องเที่ยวแห่งประเทศไทยมาอ้างอิง แต่ไม่สามารถชี้วัดได้ว่าสภาพภูมิอากาศแต่ละปีจะเหมือนเดิม อาจมีการเปลี่ยนแปลงตามสภาวะความแปรปรวนทางธรรมชาติขึ้นในแต่ละภูมิภาคส่งผลโดยตรงต่อธรรมชาติ ผลผลิต ไม้ดอก ไม้ใบ และไม้ผล เป็นต้น ทั้งนี้บริษัทฯ พยายามนำเสนอสิ่งใหม่ ๆ หมุนเวียนสลับกันไปทุกรายการ
- ☑ บริษัทฯ สงวนสิทธิ์เปลี่ยนแปลงรายการทัวร์ตามความเหมาะสมให้สอดคล้องกับสถานการณ์ ขอจำกัดด้านภูมิอากาศ ณ วันเดินทางจริง โดยจะคำนึงถึงความปลอดภัย และประโยชน์สูงสุดของท่านลูกค้าโดยส่วนใหญ่เป็นหลัก
- ☑ **การเดินทางในแต่ละคณะจะต้องมีผู้โดยสารตามจำนวนขั้นต่ำที่ระบุในรายการ บริษัทฯ ขอสงวนสิทธิ์ในการเลื่อน หรือยกเลิกการเดินทางหากคณะทัวร์มีผู้เดินทางต่ำกว่าที่ระบุไว้ข้างต้น โดยจะแจ้งให้ผู้เดินทางทราบล่วงหน้าอย่างน้อย 15 วันก่อนเดินทาง**
- ☑ ในกรณีที่ลูกค้าต้องการจองและซื้อตั๋วโดยสารการบินภายในประเทศ(ไทย)หรือใช้เส้นทางบินมาจากประเทศอื่น เพื่อร่วมทัวร์ในประเทศญี่ปุ่น ไม่ว่าจะเป็นการเดินทางก่อนหรือหลังจากคณะทัวร์นั้น ๆ กรุณาติดต่อสอบถามเจ้าหน้าที่ของบริษัทฯ ทุกครั้ง (กรณีที่ท่านออกตั๋วโดยมิได้แจ้งให้บริษัทฯ ทราบล่วงหน้า ทางบริษัทฯ ไม่รับผิดชอบค่าใช้จ่ายที่เกิดขึ้นไม่ว่ากรณีใด)
- ☑ กรณีกองตรวจคนเข้าเมืองทั้งในเมืองไทย และต่างประเทศ มีการปฏิเสธมิให้ท่านเดินทางเข้าหรือออกเมือง บริษัทฯ ไม่คืนค่าทัวร์ในทุกกรณี
- ☑ บริษัทฯ ไม่รับผิดชอบต่อการถูกปฏิเสธหรือห้ามออกนอกประเทศ หรือปฏิเสธการเข้าประเทศของผู้เดินทางได้ เนื่องมาจากผู้เดินทางอาจมีสิ่งผิดกฎหมาย เอกสารเดินทางไม่ถูกต้อง ความประพฤติสุ่อไปในทางเสื่อมเสีย ภัยธรรมชาติ การประท้วง การก่อจลาจล ความล่าช้าการเลื่อนหรือยกเลิกเที่ยวบิน และอุบัติเหตุที่เกิดจากความประมาทของนักท่องเที่ยวเอง
- ☑ เมื่อท่านออกเดินทางไปกับคณะแล้ว งดใช้บริการรายการใดรายการหนึ่งหรือไม่เดินทางพร้อมคณะ ถือว่าท่านสละสิทธิ์ ไม่อาจเรียกร้องค่าบริการคืน ไม่ว่ากรณีใด ๆ ทั้งสิ้น

ข้อกำหนดเกี่ยวกับด้านอาหาร

(จำเป็นต้องแจ้งข้อจำกัดเรื่องอาหารก่อนการเดินทางล่วงหน้า 30 วัน)

1. รายการอาหารที่ระบุไว้ อาจมีการเปลี่ยนแปลงได้ตามสถานการณ์ และความเหมาะสม โดยไม่จำเป็นต้องแจ้งให้ทราบล่วงหน้า
2. ข้อกำหนดสำหรับท่านที่ไม่ทานเนื้อปลา ตามหลักโภชนาการของทางประเทศญี่ปุ่น หมายถึง ท่านไม่สามารถทานเนื้อสัตว์น้ำอื่นใดได้ทั้งหมด ไม่ว่าจะเป็นปลาหมึก หอย กุ้ง หรืออย่างอื่นอย่างใดก็ตาม ซึ่งอาหารที่ทางภัตตาคารจะเปลี่ยนให้ส่วนใหญ่จะเป็นเมนูที่เป็นผักหรือเต้าหู้แทน

3. ส่วนกรณีที่มีแจ้งเกี่ยวกับข้อจำกัดเรื่องของอาหาร เช่น ไม่ทานเนื้อสัตว์ (เนื้อวัว, เนื้อหมู, เนื้อไก่ หรืออื่นๆ) ไม่ทานชาชิมิหรือซูชิที่เป็นของดิบ ท่านใดที่ไม่มีแจ้งเกี่ยวกับข้อจำกัดเรื่องอาหาร(ล่วงหน้า) **เมื่อเดินทางถึงประเทศญี่ปุ่นแล้วจะไม่สามารถขอเปลี่ยนแปลงรายการอาหารใด ๆ เพิ่มเติม** โปรดทราบว่าหากท่านระบุไม่ทานเนื้อสัตว์ ภัตตาคารท้องถิ่นบางแห่งอาจเปลี่ยนเมนูให้ท่านได้เพียงผักหรือเต้าหู้ หรือผลิตภัณฑ์ที่ทำจากหัวบุกเท่านั้น

ตัวโดยสารและสายการบิน

1. ตัวโดยสารหมู่คณะ
 - 1.1 การเดินทางเป็นหมู่คณะ(ตัวขึ้นประหยัด) ผู้โดยสารจะต้องเดินทางไป-กลับพร้อมกันเท่านั้น
 - 1.2 **ค่าธรรมเนียมน้ำมันเชื้อเพลิง ค่าประกันวินาศภัยทางอากาศ และค่าภาษีสนามบิน จะถูกคำนวณตามอัตราที่ทางสายการบินแจ้งค่าธรรมเนียม ณ วันออกราคาตั๋ว หากสายการบินเปลี่ยนแปลงอัตราค่าธรรมเนียมใด ๆ เพิ่มขึ้นในภายหลัง ถือเป็นค่าตัวเครื่องบินส่วนเพิ่มเติมที่ผู้เดินทางต้องเป็นผู้ชำระ**
 - 1.3 ตัวเดินทางหมู่คณะ ไม่สามารถใช้ไมล์ในการเปลี่ยนระดับชั้นที่นั่งจากชั้นประหยัดเป็นชั้นธุรกิจได้ และไม่สามารถจองที่นั่ง Long Leg ได้ (ในกรณีที่ต้องการจองที่นั่ง Long Leg ต้องจองตัวเดียวเท่านั้น)
 - 1.4 ที่นั่งบนเครื่องบินของกรุ๊ปทัวร์เป็นไปโดยสายการบินเป็นผู้กำหนด ซึ่งทางบริษัทฯ แจ้งค่าขอได้ตามขั้นตอน แต่ไม่สามารถเข้าไปแทรกแซงจัดการแทนได้
 - 1.5 กรณีที่ทัวร์ออกตัวเครื่องบินไปแล้วลูกค้าไม่สามารถเดินทางได้ ทางสายการบินไม่อนุญาตให้เปลี่ยนชื่อตัวผู้เดินทางทุกกรณี บริษัทฯ ขอสงวนสิทธิ์ไม่คืนค่าบริการใด ๆ
 - 1.6 ในกรณีแจ้งยกเลิกการเดินทางภายหลังบริษัทฯ ออกตัวเครื่องบินแล้ว ไม่สามารถขอคืนเงินได้ในทุกกรณี (เนื่องจากเป็นเงินของสายการบิน)
 - 1.7 ในกรณีที่ติดโควิดก่อนการเดินทาง สายการบินไม่คืนเงินค่าตัวให้ในทุกกรณี
 - 1.8 กรุณาแจ้งเบอร์สมาชิกสะสมไมล์ตั้งแต่เริ่มจองทัวร์ โดยกรอกในใบข้อมูลที่ทางบริษัทฯ ส่งให้เพื่อสิทธิประโยชน์สูงสุดของท่านเองในวันเดินทางไปและกลับ **กรุณาเก็บหางบัตรขึ้นเครื่องทุกใบไว้ตรวจสอบภายหลังเมื่อท่านเดินทางถึงเมืองไทยว่าได้รับไมล์สะสมเรียบร้อยแล้ว** หากบัตรโดยสารหาย (BOARDING PASS) ท่านไม่สามารถเรียกร้องใด ๆ ทั้งกับบริษัททัวร์และสายการบินได้
2. สายการบิน
 - 2.1 สำหรับผู้เดินทางซึ่ง**ตั้งครรภ์** สตรีตั้งครรภ์ทุกอายุครรภ์ต้องอยู่ในดุลพินิจของแพทย์และครอบครัวว่าควรเดินทางหรือไม่ (โปรดแจ้งพนักงานทันทีเมื่อทำการจองทัวร์) บริษัทฯ ขอเรียนว่าเราไม่อาจรับผิดชอบเหตุการณ์ไม่คาดคิดใด ๆ จึงขอสงวนสิทธิ์ไม่รับผู้ร่วมเดินทางที่มีอายุครรภ์เกินกว่า 4 เดือน หรือผู้ที่เคยมีประวัติครรภ์เคยมีปัญหา หรือผู้ที่เคยมีประวัติการคลอดก่อนกำหนด
 - 2.2 บริษัทฯ ยกเว้นการคืนเงิน กรณีที่ท่านแจ้งยกเลิกคณะที่ออกเดินทางในช่วงเทศกาลวันหยุดสำคัญทุกเทศกาล บริษัทฯ ต้องทำการยืนยัน,ชำระมัดจำค่าตัวหรือชำระเต็มจำนวนกับสายการบิน โดยเฉพาะเที่ยวบินพิเศษ เช่น CHARTER FLIGHT **ไม่มีการคืนเงินมัดจำหรือค่าทัวร์ ไม่่วยยกเลิกเวลาใดและยกเลิกด้วยกรณีใด ๆ ทั้งสิ้น**
 - 2.3 กระเป๋าและสัมภาระเดินทาง (เป็นไปตามกฎของสายการบิน)
 - น้ำหนักกระเป๋าและสัมภาระเดินทาง สายการบินอนุญาตให้บรรทุกได้ทั้งหมดคือ 25 กิโลกรัม (สำหรับผู้โดยสารในชั้นประหยัด) หากกรณีที่มีน้ำหนักเกิน ทางสายการบินมีสิทธิ์เรียกเก็บค่าระวางน้ำหนักเพิ่มได้
 - กระเป๋าที่สายการบินอนุญาตให้สามารถนำขึ้นเครื่องได้ จะต้องมีน้ำหนักไม่เกิน 7 กิโลกรัม และต้องมีสัดส่วน ดังนี้ (กว้าง x ยาว x สูง) 25cm x 56cm x 46cm
 - 2.4 บางรายการทัวร์ที่ต้องใช้สายการบินภายในประเทศน้ำหนักของกระเป๋าอาจถูกกำหนดให้ต่ำกว่ามาตรฐานได้ ทั้งนี้ขึ้นอยู่กับข้อกำหนดของแต่ละสายการบิน