

ONSEN IN THE FOREST AT HOKKAIDO
 6 DAYS 4 NIGHTS [TG]
 19 – 24 DECEMBER 2024

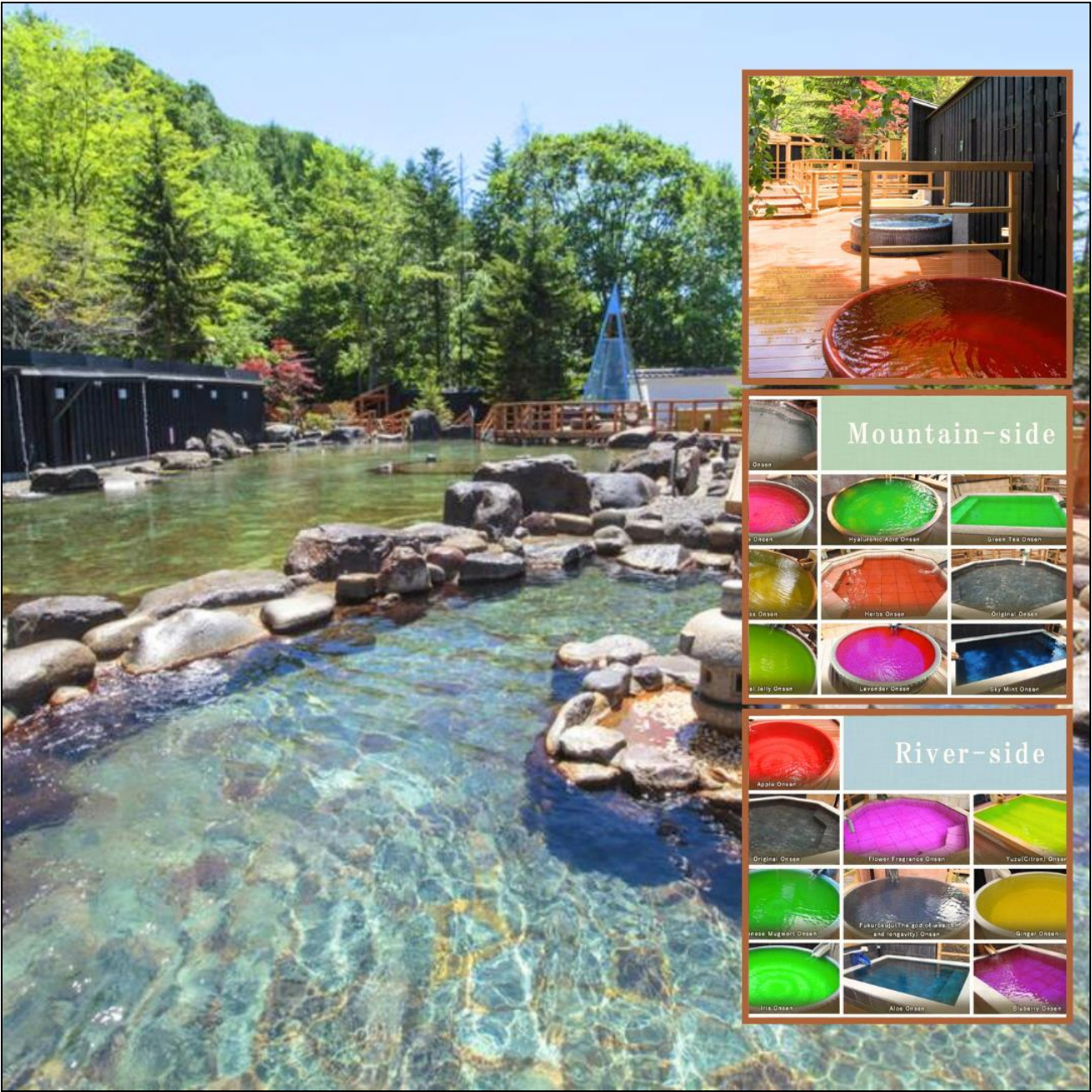

ไฮไลท์

- ★ ต็มด่ำกับการอาบน้ำแร่ในโรงแรม MIDORI NO KAZE มากกว่า 20 บ่อ ท่ามกลางธรรมชาติที่สวยงาม
- ★ สัมผัสบรรยากาศที่เสมือนอยู่ในยุคโบราณ “หมู่บ้านดาเตะจิโดมูระ”
- ★ สนุกสนานกับ “การทำและตกแต่งคุกกี้” ในสไตล์ของท่านเอง
- ★ นั่งกระเช้าลอยฟ้า สู่ ภูเขาไฟฟูจิ ชมวิวสวยเมืองโทยะ เพลิดเพลินกับวิว 360 องศา
- ★ ช้อปปี้งสุดมันส์กับของดีราคาถูกที่ “คิตะฮิโรชิม่า เอาร์ทเลท”
- ★ ไหว้พระขอพรเพื่อเสริมความเป็นสิริมงคล ศาลเจ้าที่เก่าแก่ที่สุดในเกาะฮ็อคไกโด
- ★ อัปเดตเรื่องพิเศษกับบุฟเฟ่ต์ปิ้งย่าง พร้อม ปู 3 ชนิด และเครื่องดื่มซอฟต์ดริงก์ (ไม่อั้น)

วันที่	เปรียบเทียบรายการกับที่อื่นได้ที่นี่	อาหารในรายการ			โรงแรมหรือระดับเทียบเท่า
		เช้า	เที่ยง	ค่ำ	
01	กรุงเทพ - เดินทางโดยสายการบินแห่งชาติสายการบินไทย เที่ยวบิน TG 670	-	-	-	-
02	ประเทศญี่ปุ่น - เกาะฮ็อคไกโด - ท่าอากาศยานชินชิโตเสะ (นครซัปโปโร) เมืองชิราโออิ - เยี่ยมชมพิพิธภัณฑ์อุโงโง โอนู - เมืองโนโบริเบทสึ อร่อยกับเซตหม้อไฟทะเลเดือด - หมู่บ้านนินจาดาเตะ จิโดมูระ อาบน้ำแร่ญี่ปุ่นที่มีมากกว่า 20 บ่อ ท่ามกลางธรรมชาติ	-	01	02	KITA YUZAWA MIDORINOKAZE [38 SQ.M.]
03	คิตะ ยูซาว่า - ทะเลสาบโทยะ - นั่งกระเช้าไฟฟ้า ภูเขาไฟฟูจิโชมะชินซัง ฟาร์มหมีสึน้ำตาล - ซัปโปโร - เนินแห่งพระพุทธเจ้า (Hill of the Buddha) อิมอร่อยกับเมนูบุฟเฟ่ต์ชาบูชาบู เนื้อหมู เนื้อวัวและเครื่องดื่มซอฟต์ดริงค์	03	04	05	SAPPORO STREAM [24.2 SQ.M.]
04	โอดารุ - ศาลเจ้าฮ็อคไกโด - ตลาดโจโก - อิมอร่อยกับเมนูโคเชกิปู เยี่ยมชมโรงงานช็อกโกแลต “สวนชิโรอิโคอิบิโตะ” - สนุกกับการทำและตกแต่งหน้าคุกกี้ - อีตระช้อปปี้งย่านทานุกิโคจิ - อัปเดตเรื่องพิเศษกับบุฟเฟ่ต์ประเภทปิ้งย่างทะเล พร้อมปูยักษ์ 3 ชนิดและเครื่องดื่มซอฟต์ดริงค์	06	07	08	SAPPORO STREAM [24.2 SQ.M.]
05	ซัปโปโร - เมืองโอดารุ - ถ่ายรูปคลองโอดารุ - คิตะฮิโรชิม่า - อีตระช้อปปี้งคิตะฮิโรชิม่า เอาร์ทเลท	09	10	X	CHITOSE ANA CROWN PLAZA [30 SQ.M.]
06	ท่าอากาศยานชินชิโตเสะ - ประเทศไทย - ท่าอากาศยานสุวรรณภูมิ เที่ยวบิน TG 671	11	-	-	-

กำหนดการเดินทาง

19 ธ.ค. 67 ประเทศไทย – ท่าอากาศยานสุวรรณภูมิ (กรุงเทพมหานคร)

21:00 น. เรียนเชิญคณะพร้อมกันที่ท่าอากาศยานสุวรรณภูมิ อาคารผู้โดยสารขาออกชั้น 4 เคาน์เตอร์ D เคาน์เตอร์สายการบินแห่งชาติการบินไทย ประตูทางเข้าหมายเลข 2 เจ้าหน้าที่อำนวยความสะดวกบริเวณเคาน์เตอร์สายการบิน

หมายเหตุ เคาน์เตอร์เช็คอินปิดบริการก่อนเครื่องออกอย่างน้อย 60 นาที หลังผู้โดยสารได้รับบัตรขึ้นเครื่องแล้ว กรุณาทำการตรวจสอบหมายเลข(เกท)ประตูขึ้นเครื่องกับหน้าจอมอนิเตอร์ก่อนขึ้นเครื่องอีกครั้ง เนื่องจากประตูขึ้นเครื่องอาจเปลี่ยนแปลงได้เนื่องมาจากเหตุผลของทางสนามบินและสายการบิน เรียนเชิญผู้โดยสารพร้อมกัน ณ ห้องผู้โดยสารประตูขึ้นเครื่องก่อนเวลาเครื่องออกอย่างน้อย 30 นาที

23:55 น. ออกเดินทางจากสนามบินสุวรรณภูมิ โดยสายการบินแห่งชาติสายการบินไทย เที่ยวบินที่ TG 670 (เวลาท้องถิ่นประเทศญี่ปุ่นเร็วกว่าประเทศไทย 2 ชั่วโมง กรุณาปรับเป็นเวลาท้องถิ่นเพื่อนัดหมาย)

20 ธ.ค. 67 ประเทศญี่ปุ่น - เกาะฮ็อคไกโด - ท่าอากาศยานชินชิโตเสะ (นครซัปโปโร) เมืองชิราโออิ - เยี่ยมชมพิพิธภัณฑ์อุโปโปย ไอนุ - เมืองโนโบริเบทสึ อร่อยกับเซตหม้อไฟทะเลเดือด - หมู่บ้านนินจาตาเตะ จิไต มูระ อาบน้ำแร่ญี่ปุ่นที่มีมากกว่า 20 บ่อ ท่ามกลางธรรมชาติ

08:20 น. เดินทางถึงประเทศญี่ปุ่น ณ ท่าอากาศยานชินชิโตเสะ บนเกาะฮ็อคไกโด เกาะที่ใหญ่เป็นอันดับที่สองของญี่ปุ่น ภายหลังจากผ่านขั้นตอนการตรวจคนเข้าเมือง รับสัมภาระเรียบร้อยแล้ว



นำท่านเดินทางสู่ “เมืองชิราโออิ” นำท่านเยี่ยมชม “พิพิธภัณฑ์อุโปโปย ไอนุ” สถานที่ที่คุณจะได้ดำดิ่งสู่โลกอันน่าหลงใหลของชนเผ่าไอนุ ชนพื้นเมืองดั้งเดิมของญี่ปุ่น ด้วยนิทรรศการที่น่าสนใจ เรื่องราว วัฒนธรรม ประวัติศาสตร์ และวิถีชีวิตของชาวไอนุอย่างสมบูรณ์แบบ ผ่านการจัดแสดงที่ทันสมัยและคุณจะได้มีส่วนร่วมด้วยวัฒนธรรมไอนุผ่านกิจกรรมต่างๆ เช่น การลองทำหัตถกรรมพื้นเมือง การฟังเพลงและการเต้นรำแบบดั้งเดิม หรือแม้แต่การเรียนรู้ภาษาไอนุด้วย



เที่ยง

รับประทานอาหารกลางวัน ณ ภัตตาคาร ... บริการท่านด้วยเซ็ทหม้อไฟร้อนทะเลเดือด อาหารขึ้นชื่อท้องถิ่นด้วย เสิร์ฟด้วยอาหารทะเลนานาชนิด ประกอบด้วย ปลาแซลมอนน้ำลึก กุ้งสด หอยเชลล์ ผักกาดขาวสด เห็ดสด แครอท เต้าหู้ คุ้ดง และผักอื่นนานาชนิด เสิร์ฟพร้อมข้าวสวย

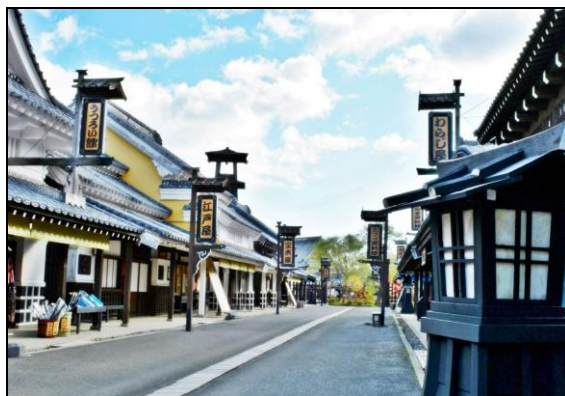

บ่าย

นำท่านเดินทางสู่เมือง “โนโบริเบทสึ” ภาษาท้องถิ่นเป็นภาษาดั้งเดิมของชนเผ่าชาวไอนุ ความหมายคือ “สายน้ำที่ปกคลุมไปด้วยหมอกสีขาว” ซึ่งไอหมอกสีขาวที่พวยพุ่งขึ้นมานั้นเกิดจากการทับถมของแร่กำมะถันในบริเวณนี้... นำท่านเยี่ยมชม “หมู่บ้านนินจาดาเตะ จิโดมูระ” เป็นหมู่บ้านจำลองวิถีชีวิตของชาวเอโดะในสมัยโบราณ ภายในพื้นที่หมู่บ้านมีทั้ง หอสังเกตการณ์ โรงละคร วัด ร้านค้า หมู่บ้านนินจา หมู่บ้านชามูไร และอื่นๆอีกมากมาย โดยนักท่องเที่ยวจะสามารถสัมผัสบรรยากาศได้เหมือนอยู่ในหนังญี่ปุ่นโบราณเลยทีเดียว นอกจากนี้ยังมีคนแต่งตัวเป็นพ่อค้า ชามูไร นินจา เดินไปมา และสามารถชมการแสดงวัฒนธรรมแบบชาวเอโดะอีกด้วย...

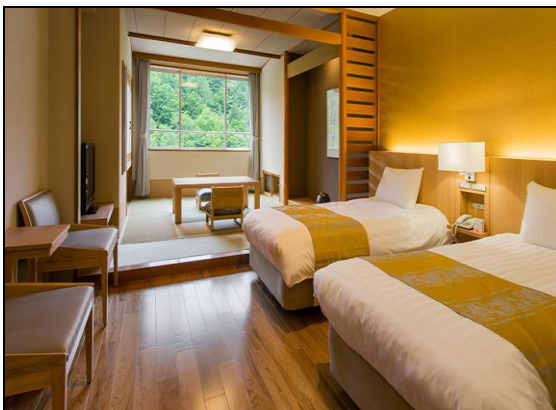
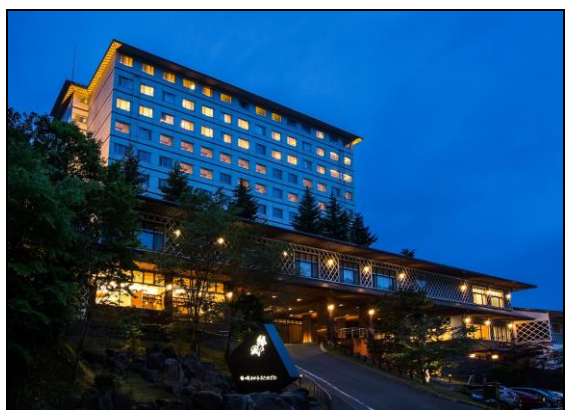

นำท่านเข้าสู่ที่พัก MIDORINOKAZE RESORT KITAYUZAWA

[JAPANESE - WESTERN STYLE ROOM 38 SQ.M.] (<https://midorinokaze-resort.com/>)

ADDRESS: 300-2 KITAYUZAWA ONSEN, OTAKIKU, DATE, HOKKAIDO 052-0316

TEL: 0142-68-8126

คำ

รับประทานอาหารค่ำในโรงแรม...



พิเศษ

Midorinokaze Resort Kitayuzawa เป็นสวรรค์สำหรับผู้หลงใหลในออนเซ็นตัวจริง ด้วยบ่อน้ำพุร้อนธรรมชาติกว่า 20 บ่อ ที่รอให้คุณได้สัมผัสประสบการณ์การแช่น้ำแร่สุดผ่อนคลายท่ามกลางธรรมชาติอันบริสุทธิ์ ไม่ว่าจะชอบออนเซ็นแบบเปิดโล่งรับลมธรรมชาติ หรือแบบในร่มที่อบอุ่นสบาย ที่นี่มีให้คุณเลือกตามใจชอบ มากกว่า 20 บ่อ รับรองว่าคุณจะได้ลองแช่บ่อที่ถูกใจอย่างแน่นอน...

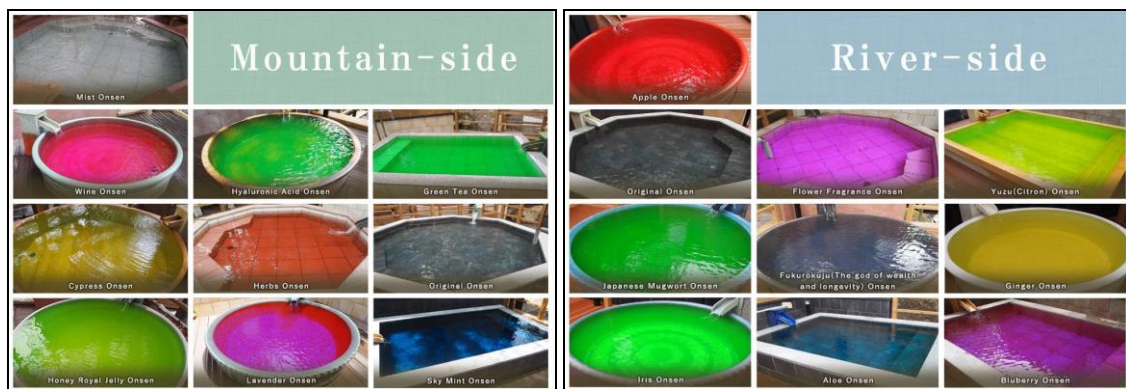

หลายท่านอาจจะคุ้นเคยกับน้ำแร่อนเซ็นสีใสจากธรรมชาติ แต่ที่ Midorinokaze Resort ได้เพิ่มอรรถรสในการนอนแช่อนเซ็นให้แก่ผู้เข้าพัก ด้วยตัวเลือกของประเภทน้ำอนเซ็นที่มากขึ้น โดยโซนสปาไม้จะตั้งอยู่ด้านนอกอาคาร มีการแบ่งเป็นบ่อนอนเซ็น ลักษณะบ่อกลมขนาดเล็กหลายๆจุด ในแต่ละฤดู จะมีการปรับเปลี่ยนกลิ่นของบ่ออาบน้ำ ผสมกับกลิ่นอายุธรรมชาติของน้ำแร่อนเซ็นดั้งเดิม ให้ผู้ที่ใช้บริการได้เพลิดเพลินกับการอาบน้ำที่แปลกใหม่ต่างไปจากชีวิตประจำวัน ไม่ว่าจะเป็นออนเซ็นไวน์ ออนเซ็นกรีนที ออนเซ็นน้ำสมุนไพร ออนเซ็นน้ำลาเวนเดอร์ ออนเซ็นน้ำส้มยูสุ และออนเซ็นน้ำบลูเบอร์รี่ เป็นต้น กลิ่นที่ทางรีสอร์ทได้คัดเลือกมาจะทำให้เราได้รู้สึกผ่อนคลายอีกระดับ เปลี่ยนปลั่งอ่อนวัยกว่าเดิม...

21 ธ.ค. 67 คิตะ ยูซาว่า - ทะเลสาบโทยะ - นั่งกระเช้าไฟฟ้า ภูเขาไฟอุสึโอะวะชินซัง
 ฟาร์มหมีสีน้ำตาล – เมืองซัปโปโร - เนินแห่งพระพุทธเจ้า (Hill of the Buddha)
อิมอร้อยกับเมนูบุฟเฟ่ต์ซาซิมิ เนื้อหมู เนื้อวัวและเครื่องดื่มซอฟต์ดริงค์

เช้า รับประทานอาหารเช้าในโรงแรม...

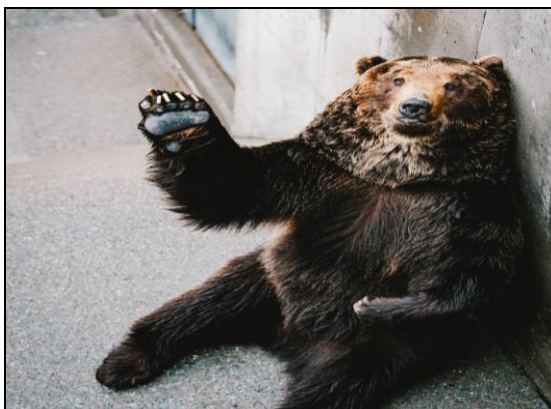

นำท่านเดินทางสู่ “ทะเลสาบโทยะ” สถานที่พักตากอากาศขึ้นชื่ออีกเมืองหนึ่งบนเกาะฮอกไกโด ทะเลสาบโทยะเป็นทะเลสาบที่ไม่เคยแข็งตัวที่อยู่ทางเหนือสุดของประเทศญี่ปุ่น ... นำท่านเดินทางสู่ “วนอุทยานแห่งชาติภูเขาไฟอุสึโอะวะชินซัง” เพื่อนำท่านขึ้นสู่ยอด “ภูเขาไฟโอะวะชินซัง” โดยการนำท่านขึ้น “กระเช้าไฟฟ้า” สู่ยอดเขาสูงสุด เพื่อชมวิวยุทวิทัศน์แบบพาโนรามา 360 องศา ซึ่งสามารถมองเห็นทัศนียภาพอันงดงามของทะเลสาบโทยะและภูเขาโอะวะชินซังได้ รวมถึงจุดชมวิวยอดนิยมของมหาสมุทร และปากปล่องขนาดใหญ่ที่เกิดจากการปะทุของภูเขาไฟอุสึโอะวะชินซังในปี ค.ศ. 1977... (ขึ้นอยู่กับสภาพอากาศ) นำท่านชม “ฟาร์มหมีสีน้ำตาล” ท่านจะได้พบหมีสีน้ำตาลที่เป็นเหมือนอนุรักษ์พันธุ์หายากกว่า 100 ตัว ท่านสามารถป้อนอาหารให้หมี ไม่ว่าจะเป็นอาหารหรือผลไม้ และจะได้สัมผัสความน่ารักแสนรู้ของหมีเวลาขออาหารจากท่าน...

เที่ยง รับประทานอาหารกลางวัน ณ ภัตตาคาร ...



ป้าย นำท่านเดินทางสู่เมือง “ซัปโปโร” ศูนย์กลางทางเศรษฐกิจ การศึกษา และการเมืองการปกครอง ฮ็อกไกโด เกาะทางตอนเหนือสุดของประเทศญี่ปุ่น มีสถานีรถไฟซัปโปโร เป็นจุดศูนย์กลางเป็น แหล่งช้อปปิ้งที่ทันสมัย ร้านค้า ร้านอาหารมากมายที่คอยตอบสนองความต้องการชาวฮ็อกไกโด... นำท่านเยี่ยมชม “เนินเขาแห่งพระพุทธเจ้า (Hill of the Buddha)” ตั้งอยู่ภายในอุทยานมาโคมะเน ทาคิโนะ เมืองซัปโปโร เป็นสถานที่ท่องเที่ยวแห่งใหม่ที่โดดเด่นด้วยองค์พระพุทธรูปขนาดใหญ่ สีขาว ขนาด 13.5 เมตร หนัก 1,500 ตัน ประดิษฐานอยู่บนเนินเขา มองเห็นได้จากกระยะไกล เป็น สัญลักษณ์อันศักดิ์สิทธิ์ ด้านล่างองค์พระพุทธรูปมีโดมทรงกลมใต้ดิน ภายในประดิษฐาน พระพุทธรูปทองคำ บรรยากาศสงฆ์วัน เหมาะแก่การสักการะบูชา...



คำ รับประทานอาหารค่ำ ณ ภัตตาคาร... บุฟเฟ่ต์ชาบู ชาบู สไตล์ญี่ปุ่น มีเสิร์ฟทั้งเนื้อหมู และเนื้อวัว อย่างดี ทานพร้อมผักสดนานาชนิด ทานคู่กับน้ำจิ้มงาหอมกรุ่น สูตรเฉพาะของทางร้าน หรือจะเลือก ทานคู่กับซอสเปรี้ยวก็อร่อยไม่แพ้กัน ทานพร้อมกับข้าวสวยร้อน และซอฟัดริงก์ไม่อั้น

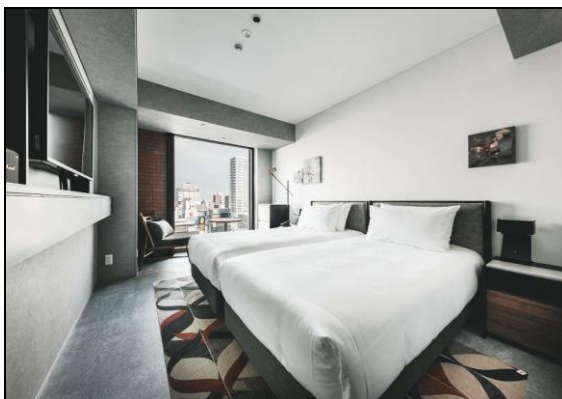
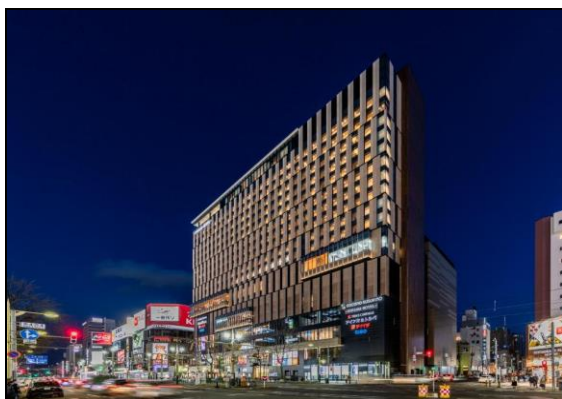

นำท่านเข้าสู่ที่พัก SAPPORO STREAM HOTEL [SUPERIOR ROOM 24 SQ.M.]

(<https://www.tokyuhotels.co.jp/sapporostream/index.html>)

ADDRESS: 4-1-1 MINAMI 4-JO NISHI, CHUO-KU, SAPPORO, HOKKAIDO 064-0804

TEL: 011-206-1099

FAX: 011-206-1696

22 ธ.ค. 67 โอดารุ - ศาลเจ้าฮ็อคไกโด - ตลาดโจโก - **อิ่มอร่อยกับเมนูไคเซกิปู**
 เยี่ยมชมโรงงานซ็อกโกแลต “สวนชิโรอิโคอิปิโตะ” - สนุกกับการทำและ
 แต่งหน้าคุกกี้ - อีสรະซื้อปั้งย่านทานุกิโคจิ - **อัฟเกรดมือค้ำสุดพิเศษกับ**
บุฟเฟ่ต์ประเภทปั้งย่างทะเล พร้อมบุฟฟักซ์ 3 ชนิดและเครื่องดื่มซอฟท์ดริงก์

เช้า รับประทานอาหารเช้าในโรงแรม...



นำท่านเยี่ยมชม “ศาลเจ้าฮ็อคไกโด” หรือเดิมในอดีตเรียกตามชื่อสถานที่ตั้งในเมือง คือ “ศาลเจ้าซัปโปโร” เปลี่ยนเพื่อให้สมกับความยิ่งใหญ่ของเมืองฮ็อคไกโด ศาลเจ้าชินโตนี้คอยปกปักรักษา ให้ประชาชนบนเกาะฮ็อคไกโดมีความสุข ถึงแม้จะไม่ได้มีประวัติศาสตร์อันยาวนานเก่าแก่นับพันปี แต่ที่นี่ก็เป็นี่สำหรับให้คนท้องถิ่นได้กราบไหว้สิ่งศักดิ์สิทธิ์ที่สิงสถิตอยู่ ณ ศาลเจ้าแห่งนี้ เพื่อเป็นขวัญและกำลังใจสืบไป... “ตลาดสดโจโก” เปรียบเสมือนสวรรค์ของนักชิมโด่งดังเรื่องอาหารทะเลสดใหม่ หลากหลายชนิด วัตถุดิบชั้นดี ร้านอาหารอร่อย บรรยากาศคึกคัก ดึงดูดนักท่องเที่ยวและชาวท้องถิ่นมาลิ้มลองรสชาติกันอย่างไม่ขาดสาย...



เที่ยง รับประทานอาหารกลางวัน ณ ภัตตาคาร... บริการท่านด้วยเมนูไคเซกิปู (ชุดเล็ก)



บาย

นำท่านเยี่ยมชม “โรงงานช็อกโกแลต ชิโรอิ โคอิบิโตะ” เป็นธีมพาร์คที่ผลิตขนมชื่อดังอย่าง Shiroi Koibito ของฝากขึ้นชื่อของฮ็อคไกโดที่ใครก็ต้องซื้อเป็นของขวัญฝากติดไม้ติดมือกลับมาทุกครั้ง โดดเด่นด้วยอาคารสถาปัตยกรรมยุโรปขนาดใหญ่ และสวนดอกไม้สไตล์อังกฤษ เรียกว่าเป็นสถานที่ท่องเที่ยวอดฮิตตลอดกาลของเมืองซัปโปโรเลยทีเดียว... สร้างสรรค์คุกกี้สุดพิเศษเป็นของที่ระลึกกับกิจกรรม “ทำและแต่งหน้าคุกกี้” สุดเอ็กซ์คลูซีฟในสไตล์ของคุณเอง พร้อมเรียนรู้เทคนิคการแต่งหน้าคุกกี้แบบง่ายๆ รับรองว่าคุณจะได้คุกกี้ที่ไม่เหมือนใครกลับบ้านไปอย่างแน่นอน...



นำท่านอิสระกับการช้อปปิ้งย่าน “ทานุกิโคจิ” นับเป็นย่านที่มีแสงสีและสีสัน คึกคัก มีชีวิตชีวาที่สุดของนครซัปโปโร โดยเฉพาะในยามค่ำคืนเหล่าบรรดาป้ายไฟโฆษณาบนตึกต่างๆ เปิดไฟสลบสีแข่งขันประชันสีกัน รอบ ๆ บริเวณนี้มีร้านอาหาร ภัตตาคาร สถานบันเทิงเริงรมย์ยามค่ำคืนราตรีทั้งไนท์คลับ บาร์ คาราโอเกะรวมกันมากกว่า 4,500 ร้าน ตั้งอยู่ในตรอกซอกซอยน้อยใหญ่...





คั่ว

รับประกันอาหารคั่ว ณ ภัตตาคาร... พิเศษ!!! บริการท่านด้วยอัฟเกรดบุฟเฟ่ต์ปิ้งย่าง อาหารทะเล หลากหลายชนิด เช่น กุ้ง หอยเชลล์ หอยนางรม ปู 3 ชนิด ทั้งปูขน ขาปูยักษ์ ขาปูสีไว รวมทั้งเนื้อวัว เนื้อหมู เนื้อไก่ เนื้อปลา เนื้อแกะ ให้ท่านได้มาอย่างบนเตาย่างร้อน อิมพอร์ตกับข้าวปั้นหน้าปลาดิบ เทมปุระ และเครื่องดื่มซอฟต์ดริงก์ไม่อัน

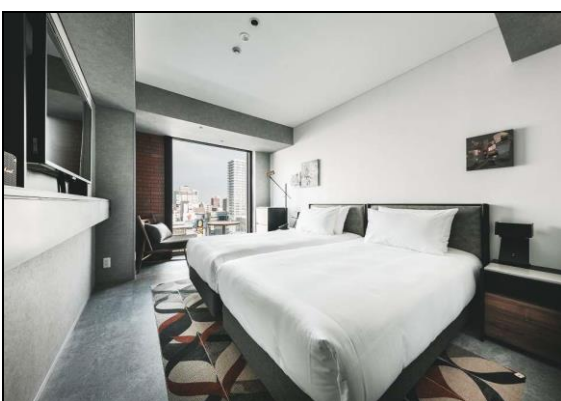
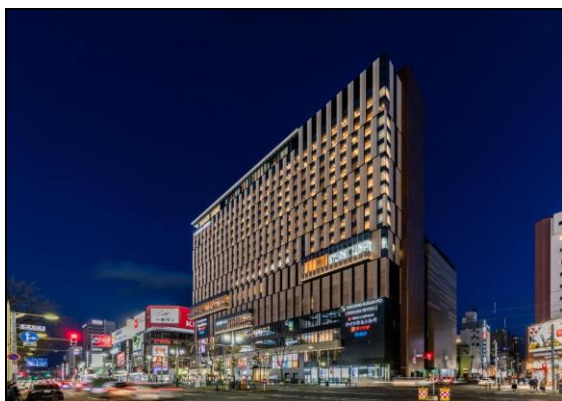

นำท่านเข้าสู่ที่พัก SAPPORO STREAM HOTEL [SUPERIOR ROOM 24 SQ.M.]

<https://www.tokyuhotels.co.jp/sapporostream/index.html>

ADDRESS: 4-1-1 MINAMI 4-JO NISHI, CHUO-KU, SAPPORO, HOKKAIDO 064-0804

TEL: 011-206-1099

FAX: 011-206-1696

23 ธ.ค. 67 ชัปโปโร - เมืองโอตารุ - ถ่ายรูปคลองโอตารุ - คิตะฮิโรชิม่า - อีสระซ้อปปิ้ง คิตะฮิโรชิม่า เอาร์ทเลท

เช้า

รับประกันอาหารเช้าในโรงแรม...



นำท่านเดินทางสู่เมือง “โอดารุ” เมืองโรแมนติคอีกแห่งบนเกาะฮอกไกโด พลาดไม่ได้กับสถานที่สำคัญของเมืองโอดารุ นับเป็นจุดที่มีชื่อเสียงของเมือง คือ “คลองโอดารุ” คลองที่ในอดีตเคยใช้สำหรับลำเลียงสินค้า จากบริเวณเรือสินค้าไปยังโกดังสินค้า ปัจจุบันมีความยาว 1,140 เมตร และมักจะมีรายการทีวีมาถ่ายภาพสวย ๆ จากบริเวณโดยรอบของคลองแห่งนี้เป็นประจำ ทำให้คลองแห่งนี้เป็นสัญลักษณ์ของเมืองโอดารุในปัจจุบัน...



เที่ยง

รับประทานอาหารกลางวัน ณ ภัตตาคาร... บริการท่านด้วยเซ็ตเมนูซูชิ สดใหม่จากทะเลโอดารุ



บ่าย

นำท่านเดินทางสู่เมือง “คิตะฮิโรชิมา” เพื่อนำท่านสู่ย่านช้อปปิ้ง “มิตซึยะเอาร์ทเลท” แหล่งช้อปปิ้งสำหรับผู้รักการช้อปปิ้งสินค้าแบรนด์เนม สถานที่นี้จะเป็นที่ที่เหมาะสมกับความต้องการของท่านอย่างสมบูรณ์แบบ เนื่องจากมีร้านค้ามากกว่าร้อยร้านค้า แบรนด์ต่าง ๆ จากฝั่งอเมริกาและยุโรป อาทิ TIMBERLAND, BROOKS BROTHERS, COACH, COLE HAAN, ONITSUKA TIGERS, ADIDAS และอีกมากมายให้ท่านได้เลือกสรรอย่างจุใจ...

ค่า

อิสระอาหารค่ำตามอัธยาศัย (ไม่รวมในรายการ)...

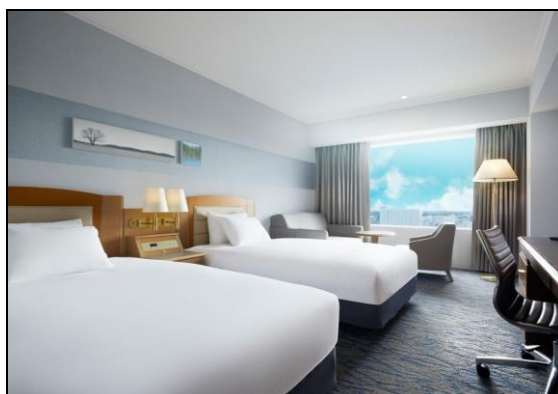

นำท่านเข้าสู่ที่พัก ANA CROWNE PLAZA SAPPORO HOTEL (TWIN ROOM 30 SQ.M.)

(<https://www.ihg.com/crowneplaza/hotels/us/en/hokkaido/ctsja/hoteldetail?>)

ADDRESS: 2-2-1 HOKUEI, CHITOSE, HOKKAIDO 066-8637

TEL: 0123-22-2311

FAX: 0123-27-5500

24 ธ.ค. 67 นครซัปโปโร - ท่าอากาศยานชินชิโตเสะ - ประเทศไทย - ท่าอากาศยานสุวรรณภูมิ (กรุงเทพฯ) เที่ยวบิน TG 671

เช้า

รับประทานอาหารเช้าในโรงแรม

07:00 น.

นำท่านเดินทางสู่ท่าอากาศยานชินชิโตเสะ บนเกาะฮ็อกไกโด เกาะที่ใหญ่อันดับสองของญี่ปุ่น

10:30 น.

เดินทางสู่สนามบินสุวรรณภูมิ (ประเทศไทย) โดยสายการบินไทย เที่ยวบินที่ TG 671

15:30 น.

เดินทางถึงประเทศไทย ท่าอากาศยานสุวรรณภูมิ พร้อมภาพความประทับใจ



ONSEN IN THE FOREST AT HOKKAIDO

6 DAYS 4 NIGHTS [TG]

19 – 24 DECEMBER 2024

ตาราง การเดินทาง 2567	ผู้เดินทาง	ราคา (บาท ท่าน)			พักเดี่ยวเพิ่ม (บาท) รวมภาษีมูลค่าเพิ่ม แล้ว
		รวม ①+②	① ราคาทัวร์ (พักห้องละ 2-3 ท่าน) รวมภาษีมูลค่าเพิ่มแล้ว (ไม่รวมตั๋วเครื่องบิน)	② ราคาตั๋วเครื่องบิน ระหว่างประเทศ ชั้นประหยัด รวมภาษีเชื้อเพลิงแล้ว	
19 – 24 ธ.ค.	ผู้ใหญ่	85,000	56,000	29,000	8,500
	เด็กมีเตียง (06-11 ปี)	82,000	56,000	26,000	
	เด็กไม่มีเตียง (02-05 ปี)	72,000	46,000	26,000	
	ทารก (อายุไม่ถึง 2 ปี) ไม่มีเตียงนอน ไม่มีบริการอาหารทุกมื้อ ไม่มีที่นั่งบนรถโค้ช			โปรดสอบถาม	

หมายเหตุ กรุณาศึกษารายละเอียดทั้งหมดก่อนทำการจอง เมื่อท่านตกลงชำระเงินมัดจำและค่าทัวร์ทั้งหมดกับทางบริษัทแล้ว ทางบริษัทฯ จะถือว่าท่านได้ยอมรับเงื่อนไขและข้อตกลงต่างๆ ทั้งหมด

อัตราค่าธรรมเนียม

- ค่าตั๋วเครื่องบินโดยสารระหว่างประเทศชั้นประหยัด (ไป-กลับ)
- บริการน้ำดื่มวันละ 2 ขวด (ประเทศญี่ปุ่น)
- ค่าบริการมัคคุเทศก์ และค่ารถโค้ชปรับอากาศตามรายการ
- ค่าประกันภัยการเดินทางต่างประเทศ เงื่อนไขตามกรมธรรม์ วงเงินสูงสุด 2,000,000 บาท
- ภาษีมูลค่าเพิ่ม 7% (คิดจากค่าบริการ)
- ค่าที่พัก (ห้องละ 2 ท่าน) ค่าอาหาร และค่าเข้าชมสถานที่ต่าง ๆ ตามรายการที่กำหนด

(โรงแรมในประเทศญี่ปุ่นส่วนใหญ่ห้องพักรวมมีขนาดเล็ก โรงแรมจะบล็อกเฉพาะห้องคู่ (2 เตียงเดี่ยวใน 1 ห้อง Western Style หรือ Japanese Style) ให้กับทัวร์แบบหมู่คณะ ส่วนห้องพักต่างชนิดต้องแจ้งคำขอเป็นกรณีไป เช่น การขอห้องคู่ชนิด DBL (1 เตียงขนาด 5 ฟุต จะทราบชนิดของห้องพักเมื่ออยู่หน้างาน) และหากท่านมีความประสงค์จะพัก 3 ท่านต่อห้อง (ห้องคู่+เสริมเตียง) ท่านต้องยอมรับในพื้นที่อันจำกัดของห้องพัก และกรณีโรงแรมไม่มีห้องพักที่เสริมเตียงได้ โรงแรมจะจัดห้องพักให้ท่าน 1 ห้องคู่ + 1 ห้องเดี่ยว

ซึ่งมีค่าพักเดี่ยวเพิ่มจะเป็นค่าใช้จ่ายของผู้เดินทาง โปรดรับทราบเงื่อนไขก่อนการเดินทาง

== COMPAX WORLD == ประเภทห้องพัก (เด็กที่อายุตั้งแต่ 06 ปี ต้องใช้เตียง)	โปรดทำความเข้าใจล่วงหน้า ห้องพักต่างประเภท โรงแรมในประเทศไทยญี่ปุ่นส่วนใหญ่จะแยกกันคนละชั้น	
	ห้องพักเตียงเดี่ยว SINGLE BED ROOM [SGL]	พักท่านเดียว มีค่าใช้จ่ายเพิ่มจากค่าทัวร์
	ห้องพักเตียงคู่ TWIN BEDS ROOM [TWN]	ห้องพักสำหรับสองท่าน
	ห้องพักเตียงดับเบิล DOUBLE BED ROOM [DBL]	ห้องพักสำหรับสองท่าน จำนวนห้องพักมีอย่างจำกัด ขนาดห้องเล็กกว่าห้องเตียงคู่
	ห้องพักสำหรับสามท่าน (เสริมเตียง) TRIPLE BEDS ROOM [TRP]	ห้องพักสำหรับสามท่าน *หมายเหตุ*
<p>*หมายเหตุ* : กรณีที่ทางโรงแรมไม่สามารถจัดห้องพักสำหรับสามท่านได้ในห้องเดียวกัน ผู้เข้าพักต้องจำเป็นต้องใช้ห้องพักเตียงคู่ + ห้องพักเตียงเดี่ยว</p> <p style="text-align: center;"></p> <p>ผู้ที่ใช้ห้องพักเตียงเดี่ยวจะต้องเป็นผู้ชำระค่าใช้จ่ายเพิ่มเติม</p>		

อัตรานี้ไม่รวม

- ค่าทำหนังสือเดินทาง และค่าใช้จ่ายที่เป็นส่วนตัวที่ไม่ระบุไว้ในรายการ เช่น ค่าโทรศัพท์ ค่าชักรีด เป็นต้น
- ค่าทิปหัวหน้าทัวร์ มัคคุเทศก์ และพนักงานขับรถ หากบริการดี น่ารัก สามารถให้เป็นกำลังใจในการทำงานได้
- ค่าธรรมเนียมวีซ่าเข้าประเทศญี่ปุ่น (ถ้ามี)

การชำระเงิน

- บริษัทฯ เรียกเก็บค่ามัดจำ 30,000 บาท สำหรับการจองต่อหนึ่งที่นั่ง ภายหลังจากการทำการจอง 3 วัน
- ส่วนที่เหลือทั้งหมดชำระก่อนการเดินทาง 30 วัน หรือตามเงื่อนไขพิเศษทางบริษัทฯ กำหนด (ทางบริษัทฯ อาจมีการเรียกเก็บส่วนที่เหลือทั้งหมดก่อน 30 วัน อันเนื่องมาจากขณะที่เดินทางนั้นถูกจองเต็มเร็วกว่าปกติ หรือจำเป็นต้องออกตัวเครื่องบิน เพื่อเลี่ยงการเรียกเก็บส่วนค่าธรรมเนียมเชื้อเพลิง และค่าภาษีสนามบินที่ทางสายการบินมีการเปลี่ยนแปลงโดยไม่จำเป็นต้องแจ้งให้ทราบล่วงหน้า)

การยกเลิกหรือเลื่อนการเดินทาง (ตามประกาศคณะกรรมการธุรกิจนำเที่ยวและมัคคุเทศก์)

- กรณียกเลิกการเดินทางไม่น้อยกว่า 30 วัน บริษัทสงวนสิทธิ์ **เก็บค่าใช้จ่ายท่านละ 10,000 บาท**
- กรณียกเลิกการเดินทางน้อยกว่า 30 วัน **เก็บค่าใช้จ่าย 50% จากราคาทัวร์ทั้งหมด**
- กรณียกเลิกการเดินทางน้อยกว่า 15 วัน บริษัทขอ **เก็บค่าใช้จ่ายเต็มจำนวนตามราคาทัวร์ทั้งหมด**
- **เนื่องจากขณะนี้ทางรัฐบาลญี่ปุ่นได้ประกาศให้โควิด - 19 เป็นโรคประจำถิ่น ดังนั้นหากท่านยกเลิกการเดินทาง สืบเนื่องจากติดโควิดก่อนการเดินทาง ทางบริษัทฯ ขอขยัดเงินไขการยกเลิกทัวร์ตามที่บริษัทฯ กำหนด**

สำคัญ...เงื่อนไขและรายละเอียดของการเดินทาง (กรุณาอ่านรายละเอียดทุกข้อ)

- ☑ บริษัท คอมแพ็คเวิลด์ จำกัด เปิดดำเนินการเพื่อเป็นตัวแทนในการนำเที่ยว ทุกเส้นทางทุกสถานที่ท่องเที่ยวที่นำเสนอในรายการทัวร์ได้วางเส้นทางไว้ล่วงหน้าตามฤดูกาลตามความเหมาะสม โดยใช้ข้อมูลสถิติที่เก็บรวบรวมของปีก่อน ๆ ที่ผ่านมา และข้อมูลจากองค์การส่งเสริมการท่องเที่ยวแห่งประเทศไทยมาอ้างอิง แต่ไม่สามารถชี้วัดได้ว่าสภาพภูมิอากาศแต่ละปีจะเหมือนเดิม อาจมีการเปลี่ยนแปลงตามสภาวะความแปรปรวนทางธรรมชาติขึ้นในแต่ละภูมิภาคส่งผลโดยตรงต่อธรรมชาติ ผลผลิต ไม้ดอก ไม้ใบ และไม้ผล เป็นต้น ทั้งนี้บริษัทฯ พยายามนำเสนอสิ่งใหม่ ๆ หมุนเวียนสลับกันไปทุกรายการ
- ☑ บริษัทฯ สงวนสิทธิ์เปลี่ยนแปลงรายการทัวร์ตามความเหมาะสมให้สอดคล้องกับสถานการณ์ ขอจำกัดด้านภูมิอากาศ ณ วันเดินทางจริง โดยจะคำนึงถึงความปลอดภัย และประโยชน์สูงสุดของท่านลูกค้าโดยส่วนใหญ่เป็นหลัก
- ☑ **การเดินทางในแต่ละคณะจะต้องมีผู้โดยสารตามจำนวนขั้นต่ำที่ระบุในรายการ บริษัทฯ ขอสงวนสิทธิ์ในการเลื่อน หรือยกเลิกการเดินทางหากคณะทัวร์มีผู้เดินทางต่ำกว่าที่ระบุไว้ข้างต้น โดยจะแจ้งให้ผู้เดินทางทราบล่วงหน้าอย่างน้อย 15 วันก่อนเดินทาง**
- ☑ ในกรณีที่ลูกค้าต้องการจองและซื้อตั๋วโดยสารการบินภายในประเทศ(ไทย)หรือใช้เส้นทางบินมาจากประเทศอื่น เพื่อร่วมทัวร์ในประเทศญี่ปุ่น ไม่ว่าจะเป็นการเดินทางก่อนหรือหลังจากคณะทัวร์นั้น ๆ กรุณาติดต่อสอบถามเจ้าหน้าที่ของบริษัทฯ ทุกครั้ง (กรณีที่ท่านออกตั๋วโดยมิได้แจ้งให้บริษัทฯ ทราบล่วงหน้า ทางบริษัทฯ ไม่รับผิดชอบค่าใช้จ่ายที่เกิดขึ้นไม่ว่ากรณีใด)
- ☑ กรณีกองตรวจคนเข้าเมืองทั้งในเมืองไทย และต่างประเทศ มีการปฏิเสธมิให้ท่านเดินทางเข้าหรือออกเมือง บริษัทฯ ไม่คืนค่าทัวร์ในทุกกรณี
- ☑ บริษัทฯ ไม่รับผิดชอบต่อการถูกปฏิเสธหรือห้ามออกนอกประเทศ หรือปฏิเสธการเข้าประเทศของผู้เดินทางได้ เนื่องมาจากผู้เดินทางอาจมีสิ่งผิดกฎหมาย เอกสารเดินทางไม่ถูกต้อง ความประพฤติสุ่อไปในทางเสื่อมเสีย ภัยธรรมชาติ การประท้วง การก่อจลาจล ความล่าช้าการเลื่อนหรือยกเลิกเที่ยวบิน และอุบัติเหตุที่เกิดจากความประมาทของนักท่องเที่ยวเอง
- ☑ เมื่อท่านออกเดินทางไปกับคณะแล้ว งดใช้บริการรายการใดรายการหนึ่งหรือไม่เดินทางพร้อมคณะ ถือว่าท่านสละสิทธิ์ ไม่อาจเรียกร้องค่าบริการคืน ไม่ว่ากรณีใด ๆ ทั้งสิ้น

ข้อกำหนดเกี่ยวกับด้านอาหาร

(จำเป็นต้องแจ้งข้อจำกัดเรื่องอาหารก่อนการเดินทางล่วงหน้า 30 วัน)

1. รายการอาหารที่ระบุไว้ อาจมีการเปลี่ยนแปลงได้ตามสถานการณ์ และความเหมาะสม โดยไม่จำเป็นต้องแจ้งให้ทราบล่วงหน้า
2. ข้อกำหนดสำหรับท่านที่ไม่ทานเนื้อปลา ตามหลักโภชนาการของทางประเทศญี่ปุ่น หมายถึง ท่านไม่สามารถทานเนื้อสัตว์น้ำอื่นใดได้ทั้งหมด ไม่ว่าจะเป็นปลาหมึก หอย กุ้ง หรืออย่างอื่นอย่างใดก็ตาม ซึ่งอาหารที่ทางภัตตาคารจะเปลี่ยนให้ส่วนใหญ่จะเป็นเมนูที่เป็นผักหรือเต้าหู้แทน

3. ส่วนกรณีที่มีแจ้งเกี่ยวกับข้อจำกัดเรื่องของอาหาร เช่น ไม่ทานเนื้อสัตว์ (เนื้อวัว, เนื้อหมู, เนื้อไก่ หรืออื่นๆ) ไม่ทานชาชิมิหรือซูชิที่เป็นของดิบ ท่านใดที่ไม่มีอาการแจ้งเกี่ยวกับข้อจำกัดเรื่องอาหาร(ล่วงหน้า) **เมื่อเดินทางถึงประเทศญี่ปุ่นแล้วจะไม่สามารถขอเปลี่ยนแปลงรายการอาหารใด ๆ เพิ่มเติม** โปรดทราบว่าหากท่านระบุไม่ทานเนื้อสัตว์ ภัตตาคารท้องถิ่นบางแห่งอาจเปลี่ยนเมนูให้ท่านได้เพียงผักหรือเต้าหู้ หรือผลิตภัณฑ์ที่ทำจากหัวบุกเท่านั้น

ตัวโดยสารและสายการบิน

1. ตัวโดยสารหมู่คณะ
 - 1.1 การเดินทางเป็นหมู่คณะ(ตัวชั้นประหยัด) ผู้โดยสารจะต้องเดินทางไป-กลับพร้อมกันเท่านั้น
 - 1.2 **ค่าธรรมเนียมน้ำมันเชื้อเพลิง ค่าประกันวินาศภัยทางอากาศ และค่าภาษีสนามบิน จะถูกคำนวณตามอัตราที่ทางสายการบินแจ้ง ค่าธรรมเนียม ณ วันออกราคาตั๋ว หากสายการบินเปลี่ยนแปลงอัตราค่าธรรมเนียมใด ๆ เพิ่มขึ้นในภายหลัง ถือเป็นค่าตัวเครื่องบินส่วนเพิ่มเติมที่ผู้เดินทางต้องเป็นผู้ชำระ**
 - 1.3 ตัวเดินทางหมู่คณะ ไม่สามารถใช้ไมล์ในการเปลี่ยนระดับชั้นที่นั่งจากชั้นประหยัดเป็นชั้นธุรกิจได้ และไม่สามารถจองที่นั่ง Long Leg ได้ (ในกรณีที่ต้องการจองที่นั่ง Long Leg ต้องจองตัวเดี่ยวเท่านั้น)
 - 1.4 ที่นั่งบนเครื่องบินของกรุ๊ปทัวร์เป็นไปโดยสายการบินเป็นผู้กำหนด ซึ่งทางบริษัทฯ แจ้งค่าขอได้ตามขั้นตอน แต่ไม่สามารถเข้าไปแทรกแซงจัดการแทนได้
 - 1.5 กรณีที่ทัวร์ออกตัวเครื่องบินไปแล้วลูกค้าไม่สามารถเดินทางได้ ทางสายการบินไม่อนุญาตให้เปลี่ยนชื่อตัวผู้เดินทางทุกกรณี บริษัทฯ ขอสงวนสิทธิ์ไม่คืนค่าบริการใด ๆ
 - 1.6 ในกรณีแจ้งยกเลิกการเดินทางภายหลังบริษัทฯ ออกตัวเครื่องบินแล้ว ไม่สามารถขอคืนเงินได้ในทุกกรณี (เนื่องจากเป็นเงินของสายการบิน)
 - 1.7 ในกรณีที่ติดโควิดก่อนการเดินทาง สายการบินไม่คืนเงินค่าตัวให้ในทุกกรณี
 - 1.8 กรุณาแจ้งเบอร์สมาชิกสะสมไมล์ตั้งแต่เริ่มจองทัวร์ โดยกรอกในใบข้อมูลกับทางบริษัทฯ ส่งให้เพื่อสิทธิประโยชน์สูงสุดของท่านเอง ในวันเดินทางไปและกลับ **กรุณาเก็บหางบัตรขึ้นเครื่องทุกใบไว้ตรวจสอบภายหลังเมื่อท่านเดินทางถึงเมืองไทยว่าได้รับไมล์สะสมเรียบร้อยแล้ว** หากบัตรโดยสารหาย (BOARDING PASS) ท่านไม่สามารถเรียกร้องใด ๆ ทั้งกับบริษัททัวร์และสายการบินได้
2. สายการบิน
 - 2.1 สำหรับผู้เดินทางซึ่ง**ตั้งครรภ์** สตรีตั้งครรภ์ทุกอายุครรภ์ต้องอยู่ในดุลพินิจของแพทย์และครอบครัวว่าควรเดินทางหรือไม่ (โปรดแจ้งพนักงานทันทีเมื่อทำการจองทัวร์) บริษัทฯ ขอเรียนว่าเราไม่อาจรับผิดชอบเหตุการณ์ไม่คาดคิดใด ๆ จึงขอสงวนสิทธิ์ไม่รับผู้ร่วมเดินทางที่มีอายุครรภ์เกินกว่า 4 เดือน หรือผู้ที่เคยมีประวัติครรภ์เคยมีปัญหา หรือผู้ที่เคยมีประวัติการคลอดก่อนกำหนด
 - 2.2 บริษัทฯ ยกเว้นการคืนเงิน กรณีท่านแจ้งยกเลิกคณะที่ออกเดินทางในช่วงเทศกาลวันหยุดสำคัญทุกเทศกาล บริษัทฯ ต้องทำการยืนยัน,ชำระมัดจำค่าตัวหรือชำระเต็มจำนวนกับสายการบิน โดยเฉพาะเที่ยวบินพิเศษ เช่น CHARTER FLIGHT **ไม่มีการคืนเงินมัดจำหรือค่าทัวร์ ไม่่วยยกเลิกเวลาใดและยกเลิกด้วยกรณีใด ๆ ทั้งสิ้น**
 - 2.3 กระเป๋าและสัมภาระเดินทาง (เป็นไปตามกฎของสายการบิน)
 - น้ำหนักกระเป๋าและสัมภาระเดินทาง สายการบินอนุญาตให้บรรทุกได้ทั้งเครื่องบินคือ 25 กิโลกรัม (สำหรับผู้โดยสารในชั้นประหยัด) หากกรณีที่มีสัมภาระมีน้ำหนักเกิน ทางสายการบินมีสิทธิ์เรียกเก็บค่าระวางน้ำหนักเพิ่มได้
 - กระเป๋าที่สายการบินอนุญาตให้สามารถนำขึ้นเครื่องได้ จะต้องมีน้ำหนักไม่เกิน 7 กิโลกรัม และต้องมีสัดส่วน ดังนี้ (กว้าง x ยาว x สูง) 25cm x 56cm x 46cm
 - 2.4 บางรายการทัวร์ที่ต้องใช้สายการบินภายในประเทศน้ำหนักของกระเป๋าอาจถูกกำหนดให้ต่ำกว่ามาตรฐานได้ ทั้งนี้ขึ้นอยู่กับข้อกำหนดของแต่ละสายการบิน