

LUXURY TRAIN & SHODOSHIMA

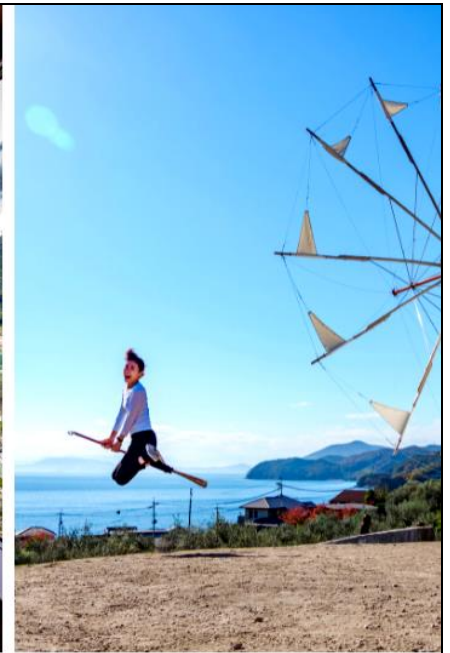

8 DAYS 5 NIGHTS [JL]

21 – 28 MAY 2025

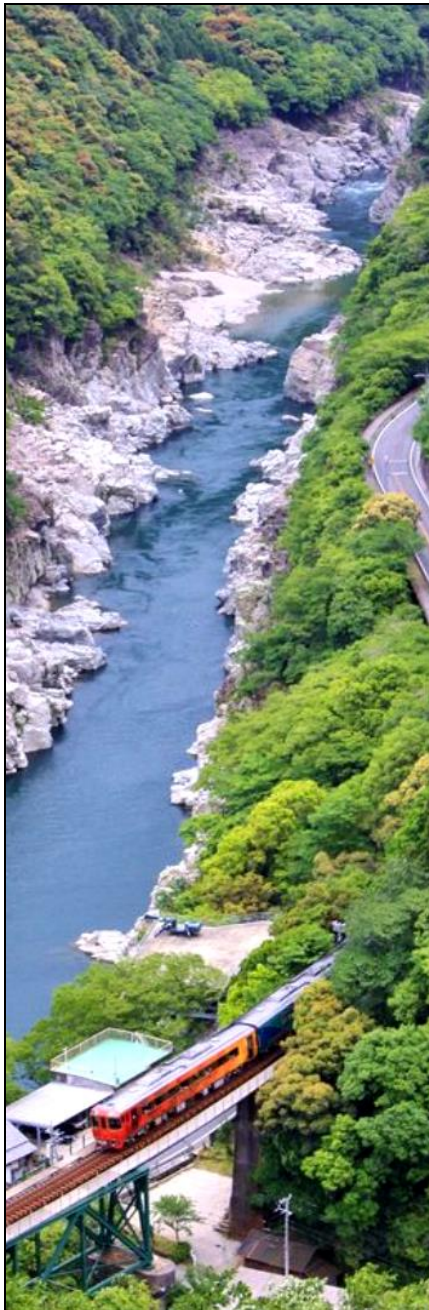

ไฮไลท์

- ★ สัมผัสเสน่ห์ชิโกกุ แบบเต็มอิมบนขบวนรถไฟแห่งตำนาน “LUXURY TRAIN” ดื่มด่ำกับความงาม 2 ช้างทาง
- ★ ชีไม่กว่าดเป็นแม่มดน้อยกิกิ ที่ “สวนมะกอก” เกาะโซโดชิมะ เกาะที่ผลิตน้ำมันมะกอกได้เยอะที่สุดในญี่ปุ่น
- ★ ล่องเรือชมความงามของธรรมชาติที่ “หุบเขาโอโบเคะ โคโบเคะ”
- ★ ชม “ปราสาทฮิเมจิ” ปราสาทที่ได้รับคำกล่าวนามว่าเป็น 1 ใน 3 ปราสาทที่งดงามที่สุดของญี่ปุ่น
- ★ ชม “สวนโคราคุเอ็น” สวนที่ติดอันดับ 1 ใน 3 สวน ที่สวยที่สุดในญี่ปุ่น
- ★ อร่อยเกินห้ามใจ กับเมนูปังย่างเนื้อมัดสี่ซากะ เนื้อที่อร่อยและแพงที่สุดในญี่ปุ่น

วันที่	เปรียบเทียบรายการกับที่อื่นได้ที่นี่	อาหารในรายการ			โรงแรมหรือระดับเทียบเท่า
		เช้า	เที่ยง	ค่ำ	
01	กรุงเทพฯ - เดินทางโดยสายการบินแห่งชาติเจแปนแอร์ไลน์ เที่ยวบิน JL 728	-	-	-	-
02	ประเทศญี่ปุ่น - เกาะฮอนชู - ท่าอากาศยานนานาชาติคันไซ (โอซาก้า) - เมืองฮิเมจิ (จังหวัดเฮียวโกะ) - สวนกุหลาบฮิเมจิ - ปราสาทฮิเมจิ - อิมไม่อื่น กับเมนูบุฟเฟ่ต์ซาซิมิ เนื้อหมู เนื้อวัว คุณภาพเยี่ยมพร้อมเครื่องดื่มชอฟอร์ดริง	-	01	02 	HIMEJI NIKKO [23 SQ.M.]
03	ฮิเมจิ - สวนโคราคุเอ็น - อิศระซ้อปัง มิตซุยเอทเลตปาร์ค คุราชิกิ - อิศระเดินเล่นรอบๆศูนย์ประวัติศาสตร์ คุราชิกิ บิคัง - อาบน้ำแร่ธรรมชาติ	03	04	05	KURASHIKI IVY SQUARE [30 SQ.M.] 
04	คุราชิกิ - ท่าเรือชินโอบายาม่า - ล่องเรือเฟอร์รี่ เรียวมิ สู่ เกาะโซโดชิมะ - ถนนแองเจิล - สวนมะกอกโซโดชิมะ - ท่าเรืออิเคดะ - นั่งเรือเฟอร์รี่ สู่ ท่าเรือทาคามัตสึ - อาบน้ำแร่ธรรมชาติ	06	07	08 	KURASHIKI SETOUCHI KOJIMA [32 SQ.M.] 
05	คุราชิกิ - สถานีทาโดสึ - นั่งรถไฟขบวนพิเศษสุดหรู “ชิโกกุ มัมนาคะเซ็นเน็นโมโนกาตารี” - ล่องเรือโตรกเขาโอโบเคะ โคโบเคะ - อาบน้ำแร่ธรรมชาติ	09	10	11	NARUTO AOAWO [36 SQ.M.] 
06	นารุโตะ - เมืองโคเบะ - สวนสมุนไพรมุโนบิกิ - อิมอร่อยกับเซตเมนูปู จากร้านชื่อดัง - โคเบะ พอร์ท ทาวเวอร์ - อิศระซ้อปังโคเบะ ฮาร์เบอร์แลนด์ - นครโอซาก้า - บริการด้วยเซตปังย่าง เนื้อมัดสี่ซากะ จากร้านเนื้อย่างสไตล์ญี่ปุ่นที่โด่งดังในโอซาก้า	12	13 	14 	OSAKA RESPIRE [25 SQ.M.]
07	โอซาก้า - ตลาดคุโรมง - อิศระซ้อปังย่านชินไซบาชิ - ชมโรงงานสึคิเกทโซ อิศระซ้อปังห้างอิออนมอลล์ - ท่าอากาศยานนานาชาติคันไซ (นครโอซาก้า)	15	16	X	X
08	ท่าอากาศยานนานาชาติคันไซ (นครโอซาก้า) - เดินทางโดยสายการบินเจแปนแอร์ไลน์ เที่ยวบิน JL727	X	X	X	X

กำหนดการเดินทาง

21 พ.ค. 68 ประเทศไทย – ท่าอากาศยานนานาชาติสุวรรณภูมิ (กรุงเทพมหานคร)

21:00 น. พร้อมกันที่ท่าอากาศยานนานาชาติสุวรรณภูมิ อาคารผู้โดยสารขาออกชั้น 4 เคาน์เตอร์ P โดยสายการบินเจแปนแอร์ไลน์ ประตูทางเข้าหมายเลข 7-8 เจ้าหน้าที่อำนวยความสะดวก ณ เคาน์เตอร์

หมายเหตุ เคาน์เตอร์เช็คอินปิดบริการก่อนเวลาเครื่องออกอย่างน้อย 60 นาที หลังจากที่ผู้โดยสารทุกท่านได้รับบัตรขึ้นเครื่องแล้ว กรุณาทำการตรวจสอบประตูขึ้นเครื่องกับหน้าจอมอนิเตอร์ก่อนขึ้นเครื่องอีกครั้ง เนื่องจากประตูขึ้นเครื่องอาจมีการเปลี่ยนแปลงได้อันเนื่องมาจากเหตุผลของทางสนามบิน และสายการบิน และขอเรียนเชิญผู้โดยสารทุกท่านพร้อมกัน ณ ประตูขึ้นเครื่องก่อนเวลาเครื่องออกอย่างน้อย 30 นาที

22 พ.ค. 68 ประเทศญี่ปุ่น - เกาะฮอนชู - ท่าอากาศยานนานาชาติคันไซ (โอซาก้า) - เมืองฮิเมจิ (จังหวัดเฮียวโกะ) - สวนกุหลาบฮิเมจิ - ปราสาทฮิเมจิ - อิมไมอัน กับเมนูบุฟเฟต์ซาบูซาบู เนื้อหมู เนื้อวัว คุณภาพเยี่ยมพร้อมเครื่องดื่มชอฟอร์ดริง

00:25 น. ออกเดินทางจากกรุงเทพฯ โดยสายการบินแห่งชาติ เจแปนแอร์ไลน์ เที่ยวบินที่ JL 728 (เวลาท้องถิ่นประเทศญี่ปุ่นเร็วกว่าประเทศไทย 2 ชั่วโมง กรุณาปรับเป็นเวลาท้องถิ่นเพื่อนัดหมาย)

08:00 น. เดินทางถึงประเทศญี่ปุ่น ณ ท่าอากาศยานนานาชาติคันไซ (โอซาก้า) บนเกาะฮอนชู เกาะที่มีขนาดใหญ่ที่สุดในประเทศญี่ปุ่น ภายหลังจากผ่านขั้นตอนการตรวจคนเข้าเมืองและทำการตรวจรับสัมภาระเรียบร้อยแล้ว...

09:30 น. นำท่านเดินทางสู่ “เมืองฮิเมจิ” จังหวัดเฮียวโกะ โด่งดังไปทั่วโลกในเรื่องของปราสาทฮิเมจิ ซึ่งเป็นหนึ่งในปราสาทที่สวยงามและเก่าแก่ในญี่ปุ่น นอกจากนี้ยังมีเสน่ห์ในเรื่องของวัฒนธรรมญี่ปุ่นดั้งเดิม ธรรมชาติที่สวยงาม และอาหารอร่อยๆ ให้ได้ลิ้มลอง...

เที่ยง รับประทานอาหารกลางวัน ณ ภัตตาคาร...



ป้าย

นำท่านชม “สวนกุหลาบฮิเมจิ” เป็นสวนกุหลาบที่ตั้งอยู่ในเมืองฮิเมจิ จังหวัดเฮียวโกะ เป็นสวนที่มีชื่อเสียงในด้านความสวยงามของดอกกุหลาบ มีกุหลาบหลากหลายสายพันธุ์และสีสรรที่สวยงาม ประมาณ 3,500 ต้นจาก 800 สายพันธุ์ กุหลาบในสวนจะบานสะพรั่งสองครั้งต่อปี ครั้งแรกในฤดูใบไม้ผลิ (ประมาณกลางเดือนพฤษภาคมถึงต้นเดือนมิถุนายน) และครั้งที่สองในฤดูใบไม้ร่วง ประมาณกลางเดือนตุลาคมถึงต้นเดือนพฤศจิกายน) ให้ท่านได้ชมความงดงามของกุหลาบหลากหลายสายพันธุ์ พร้อมกับหอมมรสวย ๆ ถ่ายรูปได้ตามใจชอบ...



นำท่านเดินทางสู่ “ปราสาทฮิเมจิ” หรือที่รู้จักกันในชื่อ “ปราสาทนกกระสาขาว” เป็นหนึ่งในปราสาทที่งดงามและเก่าแก่ในญี่ปุ่น ด้วยสถาปัตยกรรมที่โดดเด่นและประวัติศาสตร์อันยาวนาน ทำให้ปราสาทแห่งนี้ได้รับการขึ้นทะเบียนเป็นมรดกโลกของยูเนสโก...





ค่า

รับประทานอาหารค่ำ ณ ภัตตาคาร... บริการท่านด้วยชาบูชาบูสไตล์ญี่ปุ่นแท้ๆ น้ำซุ๊ปเข้มข้น กลมกล่อม ที่สำคัญคือวัตถุดิบเค้าพรีเมียมมาก ทั้งเนื้อหมูคุโรบุตะนุ่มๆ ละลายในปาก ผักสดๆ กรอบๆ ที่คัดสรรมาอย่างดี มีน้ำจิ้มให้เลือกหลายแบบ ใครชอบรสจัดจ้านต้องลองน้ำจิ้มพอนส์ หรือ จะน้ำจิ้มงาก็หอมหวานลงตัวสุดๆ พร้อมเครื่องดื่มซอฟต์ดริง (ไม่อัน)...

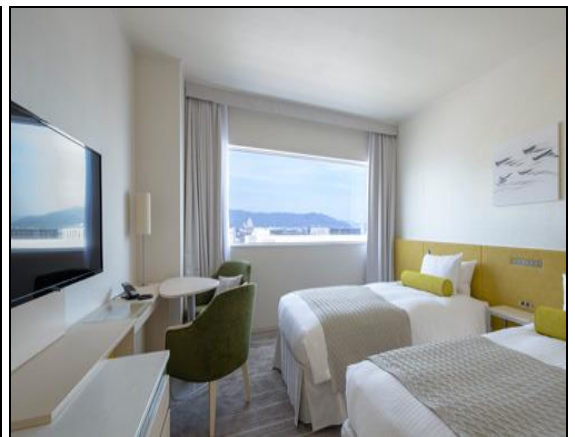

นำท่านเข้าสู่ที่พัก HOTEL NIKKO HIMEJI [TWIN ROOM 23 SQ.M.]

(<https://www.hotelnikkohimeji.co.jp/en/>)

ADDRESS: 100 MINAMI EKIMAE-CHO, HIMEJI-SHI, HYOGO, 670-0962

TEL: 079-222-2231

FAX: 079-224-3731

23 พ.ค. 68 ฮิเมจิ - สวนโคราคูเอ็น - อิสระ ช้อปปิ้ง มิตซูเอทเลตปาร์ค คูราชิกิ - อิสระเดินเล่นรอบ ๆ ศูนย์ประวัติศาสตร์ คูราชิกิ บิคัง - อาบน้ำแร่ธรรมชาติ

เช้า

รับประทานอาหารเช้าในโรงแรม



นำท่านชม “สวนโคราคุเอ็น” หนึ่งในสามสวนที่ได้รับการยกย่องว่าสวยงามที่สุดในญี่ปุ่นอยู่ใจกลางเมืองโอคายาม่า เป็นตัวอย่างที่สมบูรณ์แบบของสวนสไตล์ญี่ปุ่นแบบดั้งเดิมที่ผสมผสานธรรมชาติและสถาปัตยกรรมได้อย่างลงตัว สวนแห่งนี้มีทั้งบ่อน้ำใสแจ๋ว สะพานโค้ง อาคารสไตล์ญี่ปุ่นโบราณ และสวนหิน ที่จัดวางอย่างประณีต...

เที่ยง

รับประทานอาหารกลางวัน ณ ภัตตาคาร...



บ่าย

นำท่านอิสระช้อปปิ้ง “มิตซึซึเออาร์ทเลตปาร์ค คุราชิกิ” เป็นเออาร์ทเลตมอลล์ขนาดใหญ่ที่ตั้งอยู่ในเมืองคุราชิกิ จังหวัดโอคายาม่า มีร้านค้าแบรนด์ดังทั้งในประเทศและต่างประเทศกว่า 120 ร้านค้า ที่นี้มีสินค้าหลากหลายประเภทให้เลือกซื้อ ไม่ว่าจะเป็น เสื้อผ้าแฟชั่น เครื่องสำอาง เครื่องใช้ไฟฟ้า สินค้ากีฬา และอื่นๆ อีกมากมาย นอกจากนี้ยังมีร้านอาหารและคาเฟ่หลากหลายร้านให้เลือกนั่งพักผ่อนอีกด้วย...



นำท่านเข้าสู่ที่พัก KURASHIKI IVY SQUARE HOTEL [TWIN ROOM 30 SQ.M.]

(<https://www.ivysquare.co.jp/>)

ADDRESS: 7-2 HONMACHI, KURASHIKI, OKAYAMA 710-0054

TEL: 086-422-0011

FAX: 086-424-0515



นำท่านเดินเล่นย่าน “ศูนย์ประวัติศาสตร์ คุราชิกิ บิคัง” ย่านเมืองเก่าที่งดงามริมคลองในเมืองคุราชิกิ มีเอกลักษณ์โดดเด่นด้วยอาคารโกดังสีขาวริมคลองบรรยากาศเงียบสงบ และความหลากหลายทางวัฒนธรรมที่ผสมผสานระหว่างญี่ปุ่นและตะวันตกได้อย่างลงตัว...

ค่ำ

รับประทานอาหารค่ำในโรงแรม...

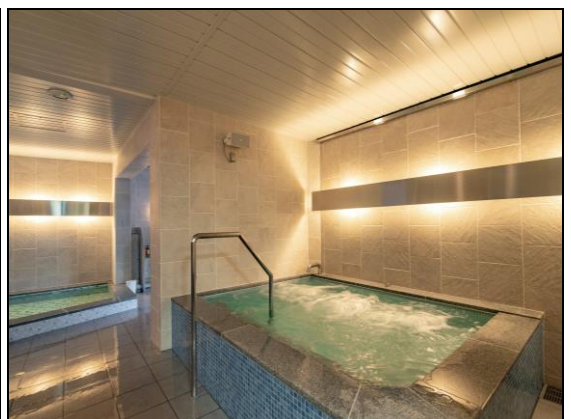
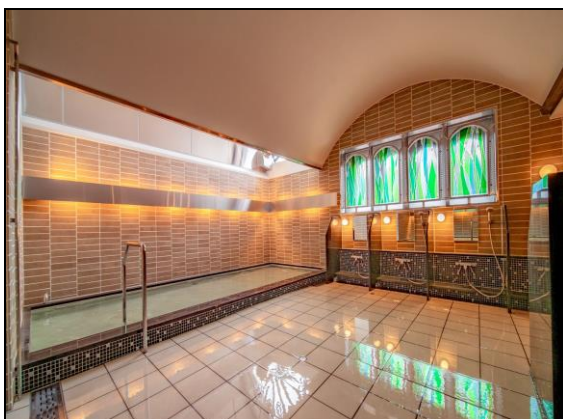

พิเศษ ฃนโรงแรมแห่งนี้ท่านจะได้สัมผัสกับการอาบน้ำแร่ญี่ปุ่นเพื่อเป็นการพักผ่อนจากการที่ได้เหน็ดเหนื่อยกับการเดินทางหรือทำกิจกรรมมาตลอดทั้งวัน การแช่น้ำแร่ธรรมชาติเป็นวัฒนธรรมดั้งเดิมและเก่าแก่ของชาวญี่ปุ่นมาช้านานจนกระทั่งปัจจุบัน ยังคงได้รับการรักษาและสืบทอดต่อมากันเป็นอย่างดี เป็นที่รู้จักอย่างแพร่หลายในนานาประเทศ และเชื่อในเรื่องการบำรุงการไหลเวียนโลหิต

24 พ.ค. 68 คุราซิกิ - ท่าเรือชินโศคายามา - ล่องเรือเฟอร์รี่ เรียวบิ สูั้ เกาะโซโดชิมะ - ถนนแองเจิล - สวนมะกอกโซโดชิมะ - ท่าเรืออิเคตะ - นั่งเรือเฟอร์รี่ สูั้ ท่าเรือทาคามัตสึ - อาบน้ำแร่ธรรมชาติ

เช้า รับประทานอาหารเช้าในโรงแรม



นำท่านเดินทางสูั้ “ท่าเรือชินโศคายามา” สัมผัสประสบการณ์การเดินทางสุดผ่อนคลายบน “เรือเฟอร์รี่เรียวบิ” สูั้ “เกาะโซโดชิมะ” ดื่มด่ำกับทัศนียภาพอันงดงามของทะเลเซโตะ และสัมผัสเสน่ห์ของเกาะแห่งธรรมชาติและวัฒนธรรมญี่ปุ่นอย่างเต็มที่... “เกาะโซโดชิมะ” เป็นหนึ่งในเกาะที่ใหญ่ที่สุดในทะเลเซโตะอินไซดซีของญี่ปุ่นด้วยชื่อเสียงในเรื่องของสวนมะกอกอันกว้างใหญ่ น้ำทะเลสีครามและธรรมชาติที่สวยงาม เกาะแห่งนี้จึงเป็นจุดหมายปลายทางยอดนิยมสำหรับนักท่องเที่ยวที่ต้องการพักผ่อนหย่อนใจและสัมผัสวิถีชีวิตแบบญี่ปุ่นดั้งเดิม...

เที่ยง รับประทานอาหารกลางวัน ณ ภัตตาคาร...



บาย

นำท่านเดินชม “ถนนแองเจิล” เป็นทางเดินสั้นทรายที่เชื่อมระหว่างเกาะโซโดชิมะกับเกาะเล็กๆ อีก 3 เกาะ ปრაการณณ์นี้เกิดขึ้นเนื่องจากอิทธิพลของน้ำขึ้นน้ำลง ทำให้ทางเดินนี้เผยตัวขึ้นมาเมื่อน้ำลดลง และจมหายไปเมื่อน้ำขึ้น สิ่งที่ทำให้ถนนแองเจิลเป็นที่นิยมคือความเชื่อที่ว่า หากคู่รักจับมือกันเดินข้ามถนนแองเจิลในช่วงที่น้ำลง พวกเขาจะมีความรักที่ยั่งยืนและสมหวังในความรัก นอกจากนี้ความเชื่อเรื่องความรักแล้ว ถนนแองเจิลยังเป็นจุดชมวิวที่สวยงามอีกด้วย นักท่องเที่ยวสามารถเดินเล่นบนทางเดิน ชมวิวทะเลที่สวยงาม และถ่ายรูปเป็นที่ระลึกได้ (ขึ้นอยู่กับสภาพภูมิอากาศ)...



หนึ่งในสถานที่ท่องเที่ยวสุดฮิตบนเกาะโซโดชิมะ คือ “สวนมะกอกโซโดชิมะ” ที่มีต้นมะกอกอยู่มากถึง 2,000 ต้น อีกทั้งเคยเป็นสถานที่ถ่ายทำภาพยนตร์เรื่อง “แม่มดน้อยกิกิ” ซึ่งต้นฉบับคืออนิเมชันยอดนิยมจากสตูดิโอจิบลิ จึงมีผู้คนมาตามรอยถ่ายรูปเล่นกันตามจุดต่างๆ ภายในสวน โดยมีบริการให้ยืมไม้กวาดสำหรับใช้โพงท่าด้วย ซึ่งมุมถ่ายรูปที่ไม่ควรพลาดคือ บริเวณกังหันลมสีขาวคู่กับวิวสวยๆ ของทะเลเซโตะ



นำท่านเดินทางสู่ “ท่าเรืออิคตะ” เพื่อ “ล่องเรือเฟอร์รี่ชิโกกุ สู่ ท่าเรือทาคามัตสึ” ตื่นเต้นกับความงามของท้องทะเลเซโตะที่รายล้อมด้วยเกาะแก่งน้อยใหญ่ พร้อมสัมผัสประสบการณ์การเดินทางที่แสนผ่อนคลายบนเรือเฟอร์รี่ที่ทันสมัย เพลิดเพลินกับสิ่งอำนวยความสะดวกครบครัน...



นำท่านเข้าสู่ที่พัก SETOUCHI KOJIMA HOTEL [PREMIUM TWIN ROOM 32 SQ.M.]

(<https://www.setouchi-kojima-hotel.jp/>)

ADDRESS: 303-53 SHIMOTSUI FUKIAGE, KURASHIKI-SHI, OKAYAMA 711-0926

TEL: 086-473-7711

FAX: 086-473-7727

คำ

รับประทานอาหารค่ำในโรงแรม...



พิเศษ

ณ โรงแรมแห่งนี้ท่านจะได้สัมผัสกับการอาบน้ำแร่ญี่ปุ่นเพื่อเป็นการพักผ่อนจากการที่ได้เหน็ดเหนื่อยกับการเดินทางหรือทำกิจกรรมมาตลอดทั้งวัน การแช่น้ำแร่ธรรมชาติเป็นวัฒนธรรมดั้งเดิมและเก่าแก่ของชาวญี่ปุ่นมาช้านานจนกระทั่งปัจจุบัน ยังคงได้รับการรักษาและสืบทอดต่อมาเป็นอย่างดี เป็นที่รู้จักอย่างแพร่หลายในนานาประเทศ และเชื่อในเรื่องการบำรุงการไหลเวียนโลหิต

25 พ.ค. 68 คุราชิกิ - สถานีทาโตสึ - นั่งรถไฟขบวนพิเศษสุดหรู “ชิโกกุ มัมมาคะเซ็นเน็น โมโนกาตารี” - ล่องเรือโตรกเขาโอโบเคะ โคโบเคะ - อาบน้ำแร่ธรรมชาติ

เช้า

รับประทานอาหารเช้าในโรงแรม

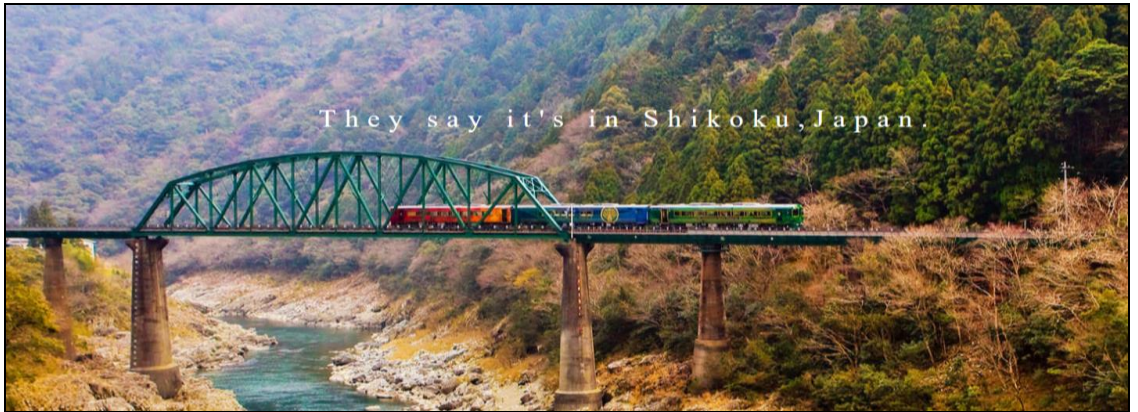

นำท่านเดินทางสู่ “สถานีทาโดสึ” เพื่อนั่งรถไฟขบวนพิเศษสุดหรู “ชิโกกุ มั้่นนาคะ เซนเน็น โมโนกาตารี” เป็นขบวนรถไฟพิเศษที่ให้ประสบการณ์การเดินทางสุดพิเศษในภูมิภาคชิโกกุ การเดินทางบนขบวนรถไฟขบวนนี้เปรียบเสมือนการย้อนเวลาไปสัมผัสประวัติศาสตร์และวัฒนธรรมอันยาวนานของญี่ปุ่น พร้อมดื่มด่ำกับธรรมชาติที่สวยงาม ภายในรถไฟถูกออกแบบมาอย่างสวยงามตามแบบฉบับญี่ปุ่นดั้งเดิม ขบวนรถไฟจะพาคุณเดินทางผ่านธรรมชาติอันงดงามของชิโกกุ ไม่ว่าจะเป็นเทือกเขาสูงชัน หุบเขาอันเขียวชอุ่ม แม่น้ำใสสะอาด หรือหมู่บ้านเล็กๆ ที่ยังคงรักษาขนบธรรมเนียมดั้งเดิมไว้...



เที่ยง

รับประทานอาหารกลางวัน ภายในรถไฟ...

(บริการท่านด้วยเซ็ตเบนโตะ ไม่สามารถเปลี่ยนเมนูอาหารได้)



บาย

ล่องเรือชม “โตรกเขา โอโบเคะ โคโบเคะ” หุบเขาคู่แผ่นดินมหัศจรรย์แห่งธรรมชาติ ขึ้นชื่อเรื่องหน้าผาหินแกรนิตที่สูงชัน ทอดตัวยาวไปกับแม่น้ำโยชิโนะ บางจุดมีความสูงถึง 120 เมตร เปี่ยมไปด้วยเสน่ห์ดึงดูดนักท่องเที่ยวจากทั่วทุกมุมโลก...



นำท่านเข้าสู่ที่พัก **AOAWO NARUTO RESORT [SUPERIOR SOUTH TOWER 36 SQ.M.]**

(<https://www.aoawo-naruto.com/>)

ADDRESS: 16-45 NARUTOCHO TOSADOMARIURA, NARUTO-SHI, TOKUSHIMA 772-0053

TEL: 088-687-2580

FAX: 088-687-2211



คำ

รับประทานอาหารค่ำในโรงแรม... คุณจะพบกับอาหารนานาชาติหลากหลายเมนูทั้งอาหารญี่ปุ่น อาหารตะวันตก และอาหารเอเชีย ที่รังสรรค์ขึ้นมาจากวัตถุดิบสดใหม่ คุณภาพเยี่ยม พร้อมเสิร์ฟความอร่อยให้คุณได้ลิ้มลองแบบไม่อัน

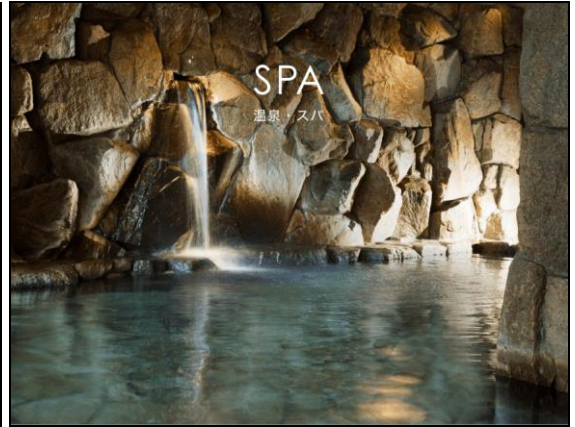

พิเศษ

ณ โรงแรมแห่งนี้ท่านจะได้สัมผัสกับการอาบน้ำแร่ญี่ปุ่นเพื่อเป็นการพักผ่อนจากการที่ได้เหน็ดเหนื่อยกับการเดินทางหรือทำกิจกรรมมาตลอดทั้งวัน การแช่น้ำแร่ธรรมชาติเป็นวัฒนธรรมดั้งเดิมและเก่าแก่ของชาวญี่ปุ่นมาช้านานจนกระทั่งปัจจุบัน ยังคงได้รับการรักษาและสืบทอดต่อมาเป็นอย่างดี เป็นที่รู้จักอย่างแพร่หลายในนานาประเทศ และเชื่อในเรื่องการบำรุงการไหลเวียนโลหิต

26 พ.ค. 68 นารุโตะ - เมืองโคเบ - สวนสมุนไพรนุโนบิกิ - อิมอร่อยกับเซ็ตเมนูปู จากร้านชื่อดัง - โคเบ พอร์ท ทาวเวอร์ - อิสระ ช้อปปิ้งโคเบ ฮาร์เบอร์แลนด์ - นครโอซาก้า - บริการด้วยเซ็ตปิ้งย่าง เนื้อวามัตสึซากะ จากร้านเนื้ออย่างสไตล์ญี่ปุ่นที่โด่งดังในโอซาก้า

เช้า

รับประทานอาหารเช้าในโรงแรม



นำท่านเดินทางสู่ “เมืองโคเบ” เป็นเมืองท่าที่สำคัญและมีชีวิตชีวา ตั้งอยู่ในจังหวัดเฮียวโกะ โคเบมีชื่อเสียงในด้านความงามของทิวทัศน์ที่ผสมผสานระหว่างภูเขาและทะเล รวมถึงวัฒนธรรมที่หลากหลายที่ได้รับอิทธิพลจากนานาชาติ... นำท่านนั่ง “กระเช้าลอยฟ้านุโนบิกิ” หรือที่เรียกว่า “กระเช้าลอยฟ้าชินโคเบ” ซึ่งมีความยาว 1,460 เมตร ใช้เวลาประมาณ 10 นาที โดยระหว่างทางจะได้ชมทิวทัศน์ของสวนและตัวเมืองโคเบแบบพาโนรามา นำท่านชม “สวนสมุนไพรนุโนบิกิ” ตั้งอยู่บน

ภูเขาหิโระโกะ ในเมืองโคเบะ ของจังหวัดเฮียวโกะ เป็นสวนสมุนไพรที่ใหญ่ที่สุดในญี่ปุ่น ภายในมีสมุนไพรถึง 75,000 ต้น และดอกไม้อีก 200 ชนิดที่ผลัดกันเบ่งบานตลอดทั้งปี นอกจากนี้ก็ยังมีพิพิธภัณฑ์ ร้านจำหน่ายสินค้าจากสมุนไพร คาเฟ่และร้านอาหารไว้รองรับผู้มาเยือนอีกด้วย...



เที่ยง

รับประทานอาหารกลางวัน ณ ภัตตาคาร... บริการท่านด้วยเช็ตเมนูปู ที่ผสมผสานความสดใหม่อร่อย และประณีต จากร้านอาหารชื่อดังที่โด่งดังเรื่องเมนูปู เปิดมาแล้วกว่า 64 ปี...



บ่าย

นำท่านถ่ายรูปสวยๆ “โคเบ พอร์ท ทาวเวอร์” แลนด์มาร์คสำคัญของเมืองโคเบ ที่ใครมาเยือนก็ต้องแวะไปเช็คอินสักครั้ง ด้วยรูปทรงที่โดดเด่นคล้ายกลองญี่ปุ่น สีแดงสดใส สูงตระหง่านถึง 108 เมตร ตั้งตระหง่านริมทะเล ทำให้เป็นจุดสังเกตที่เห็นได้เด่นชัดจากระยะไกล... นำท่านอิสระช้อปปิ้ง “โคเบ ฮาร์เบอร์แลนด์” เป็นหนึ่งในย่านที่รวมแหล่งความบันเทิงต่างๆ เอาไว้มากมาย ไม่ว่าจะเป็นห้างสรรพสินค้า ร้านอาหาร แหล่งช้อปปิ้งขนาดใหญ่พิพิธภัณฑ์ มีแม้กระทั่งสวนสนุกเล็กๆ แอควาเรียมรอบๆ ยังมีแลนด์มาร์คสำคัญต่างๆ มากมาย ทำให้เป็นแหล่งที่มีความคึกคักตลอดเวลา... นำท่านเดินทางสู่ “นครโอซาก้า” เป็นเมืองใหญ่ที่มีชีวิตชีวา ตั้งอยู่ในภูมิภาคคันไซของประเทศญี่ปุ่น มีชื่อเสียงโด่งดังไปทั่วโลกในฐานะ “ครัวของญี่ปุ่น” ด้วยอาหารท้องถิ่นที่หลากหลายและอร่อยถูกปาก อีกทั้งยังเป็นเมืองที่มีวัฒนธรรมอันเป็นเอกลักษณ์ ผู้คนใจดีเป็นมิตร ทำให้นักท่องเที่ยวหลงใหลในเสน่ห์ของโอซาก้ากันอย่างมาก...



ค่ำ

รับประทานอาหารค่ำ ณ ภัตตาคาร... บริการด้วยเซ็ตปิ้งย่างเนื้อวัวมัดสี่ซากะ ที่ขึ้นชื่อเรื่องความนุ่มละมุน ไขมันแทรกกำลังดี และละลายในปาก จากร้านเนื้อย่างสไตล์ญี่ปุ่นที่โด่งดังในโอซาก้า

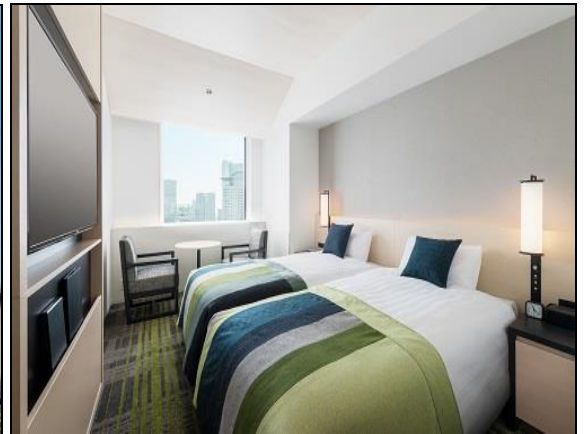

นำท่านเข้าสู่ที่พัก HOTEL HANKYU RESPIRE OSAKA [TWIN ROOM 25 SQ.M.]

(<https://www.hankyu-hotel.com/hotel/respire/osaka?>)

ADDRESS: 1-1 OFUKACHO, KITA-KU, OSAKA-SHI, OSAKA 530-0011

TEL: 06-6372-8006

FAX: 06-6372-0488

27 พ.ค. 68 โอซาก้า - ตลาดคุโรมง - อิสระช้อปปิ้งย่านชินไซบาชิ - ชมโรงงานสึคิเก็ทโซ
อิสระช้อปปิ้งห้างอิออนมอลล์ - ทำอากาศยานนานาชาติคันไซ (นครโอซาก้า)

เช้า

รับประทานอาหารเช้าในโรงแรม



นำท่านเดินทางสู่ “ตลาดคุโรมง” ตลาดสดเก่าแก่ใจกลางโอซาก้า ขึ้นชื่อเรื่องความคึกคัก อาหารสดใหม่ หลากหลาย และฉายา “ครัวแห่งโอซาก้า” ที่นี้มีร้านค้ากว่า 150 ร้าน เรียงรายไปด้วยอาหารทะเลสดๆ ปลาหลากหลายชนิด ผัก ผลไม้ อาหารแปรรูป รสชาติอร่อย และราคาไม่แพง...



สนุกกับการช้อปปิ้ง “ย่านชินไซบาชิ” ถนนคนเดินที่ยาวกว่า 600 เมตร เต็มไปด้วยร้านค้ามากมายกว่า 200 ร้าน ให้คุณได้ช้อปปิ้งจนเพลิน ไม่ว่าจะเป็นเสื้อผ้าแฟชั่น เครื่องสำอาง ร้านขายยา ร้านดอกไม้โฮเตะ ร้าน 100 เยน ร้านอาหาร คาเฟ่ ของฝาก ครบครัน..

เพียง

รับประทานอาหารกลางวัน ณ ภัตตาคาร...



บ่าย นำท่านเยี่ยมชม “โรงงานลึกลับเกิดโช” โรงงานผลิตและร้านค้าขนมญี่ปุ่นชื่อดังในโอซาก้า ที่มีขนมมันจูเป็นสินค้าหลัก ขนมมันจูของที่นี่มีรสชาติอร่อยเป็นเอกลักษณ์ และมีให้เลือกหลากหลายรสชาติให้ท่านได้ชิมกระบวนการผลิตขนมมันจูอย่างใกล้ชิด นอกจากนี้ยังมีคาเฟ่ให้บริการเครื่องดื่มและขนมหวานต่างๆด้วย...



อิสระ ช้อปปิ้ง “อิออนมอลล์ ริงคุ เซนนั้น” เป็นห้างสรรพสินค้าขนาดใหญ่ ตั้งอยู่ใกล้สนามบินคันไซ เหมาะสำหรับนักท่องเที่ยวที่ต้องการหาของฝาก หรือช้อปปิ้งสินค้าแบรนด์ดังต่างๆ ที่นี้มีร้านค้าให้เลือกมากกว่า 170 ร้าน รวมถึงซูเปอร์มาร์เก็ตขนาดใหญ่ที่มีสินค้าให้เลือกหลากหลาย...

ค่า อิสระอาหารค่ำตามอัธยาศัย (ไม่รวมในรายการ)

19:45 น. นำท่านเดินทางสู่ท่าอากาศยานนานาชาติคันไซ (นครโอซาก้า)

28 พ.ค. 68 ท่าอากาศยานนานาชาติคันไซ – ประเทศไทย – ท่าอากาศยานสุวรรณภูมิ

00:55 น. เหนินฟ้าสู่ท่าอากาศยานสุวรรณภูมิ (ประเทศไทย) โดยสายการบินเจแปนแอร์ไลน์ เที่ยวบินที่ JL727

04:40 น. เดินทางถึงท่าอากาศยานสนามบินสุวรรณภูมิ โดยสวัสดิภาพพร้อมภาพความประทับใจ



LUXURY TRAIN & SHODOSHIMA

8 DAYS 5 NIGHTS [JL]

21 – 28 MAY 2025

ตาราง การเดินทาง 2568	ผู้เดินทาง	ราคา (บาท ท่าน)			พักเดี่ยวเพิ่ม (บาท) รวมภาษีมูลค่าเพิ่ม แล้ว
		รวม ①+②	① ราคาทัวร์ (พักห้องละ 2-3 ท่าน) รวมภาษีมูลค่าเพิ่มแล้ว (ไม่รวมตัวเครื่องบิน)	② ราคาตัวเครื่องบิน ระหว่างประเทศ ชั้นประหยัด รวมภาษีเชื้อเพลิงแล้ว	
21 – 28 พ.ค.	ผู้ใหญ่	93,500	76,500	17,000	12,000
	เด็กมีเตียง (06-11 ปี)	93,500	76,500	17,000	
	เด็กไม่มีเตียง (02-05 ปี)	79,900	62,900	17,000	
ทารก (อายุไม่ถึง 2 ปี) ไม่มีเตียงนอน ไม่มีบริการอาหารทุกมื้อ ไม่มีที่นั่งบนรถโค้ช				โปรดสอบถาม	

หมายเหตุ กรุณาศึกษารายละเอียดทั้งหมดก่อนทำการจอง เมื่อท่านตกลงชำระเงินมัดจำและค่าทัวร์ทั้งหมดกับทางบริษัทแล้ว ทางบริษัทฯ จะถือว่าท่านได้ยอมรับเงื่อนไขและข้อตกลงต่างๆ ทั้งหมด

อัตรานี้รวม

- ค่าตัวเครื่องบินโดยสารระหว่างประเทศชั้นประหยัด (ไป-กลับ)
- บริการน้ำดื่มวันละ 2 ขวด (ประเทศญี่ปุ่น)
- ค่าบริการมัคคุเทศก์ และค่ารถโค้ชปรับอากาศตามรายการ
- ค่าประกันภัยการเดินทางต่างประเทศ เงื่อนไขตามกรมธรรม์ วงเงินสูงสุด 2,000,000 บาท
- ภาษีมูลค่าเพิ่ม 7% (คิดจากค่าบริการ)
- ค่าที่พัก (ห้องละ 2 ท่าน) ค่าอาหาร และค่าเข้าชมสถานที่ต่าง ๆ ตามรายการที่กำหนด

(โรงแรมในประเทศญี่ปุ่นส่วนใหญ่ห้องพักรวมขนาดเล็ก โรงแรมจะบล็อกเฉพาะห้องคู่ (2 เตียงเดี่ยวใน 1 ห้อง Western Style หรือ Japanese Style) ให้กับทัวร์แบบหมู่คณะ ส่วนห้องพักต่างชนิดต้องแจ้งค่าขอเป็นกรณีไป เช่น การขอห้องคู่ชนิด DBL (1 เตียงขนาด 5 ฟุต จะทราบชนิดของห้องพักเมื่ออยู่หน้างาน) และหากท่านมีความประสงค์จะพัก 3 ท่านต่อห้อง (ห้องคู่+เสริมเตียง) ท่านต้องยอมรับในพื้นที่อันจำกัดของห้องพัก และกรณีโรงแรมไม่มีห้องพักที่เสริมเตียงได้ โรงแรมจะจัดห้องพักให้ท่าน 1 ห้องคู่ + 1 ห้องเดี่ยว

ซึ่งมีค่าพักเดี่ยวเพิ่มจะเป็นค่าใช้จ่ายของผู้เดินทาง โปรดรับทราบเงื่อนไขก่อนการเดินทาง

== COMPAX WORLD == ประเภทห้องพัก (เด็กที่อายุตั้งแต่ 06 ปี ต้องใช้เตียง)	โปรดทำความเข้าใจล่วงหน้า ห้องพักต่างประเภท โรงแรมในประเทศไทยญี่ปุ่นส่วนใหญ่จะแยกกันคนละชั้น	
	ห้องพักเตียงเดี่ยว SINGLE BED ROOM [SGL]	พักท่านเดียว มีค่าใช้จ่ายเพิ่มจากค่าทัวร์
	ห้องพักเตียงคู่ TWIN BEDS ROOM [TWN]	ห้องพักสำหรับสองท่าน
	ห้องพักเตียงดับเบิล DOUBLE BED ROOM [DBL]	ห้องพักสำหรับสองท่าน จำนวนห้องพักมีอย่างจำกัด ขนาดห้องเล็กกว่าห้องเตียงคู่
	ห้องพักสำหรับสามท่าน (เสริมเตียง) TRIPLE BEDS ROOM [TRP]	ห้องพักสำหรับสามท่าน *หมายเหตุ*
หมายเหตุ : กรณีที่ทางโรงแรมไม่สามารถจัดห้องพักสำหรับสามท่านได้ในห้องเดียวกัน ผู้เข้าพักต้องจำเป็นต้องใช้ห้องพักเตียงคู่ + ห้องพักเตียงเดี่ยว  ผู้ที่ใช้ห้องพักเตียงเดี่ยวจะต้องเป็นผู้ชำระค่าใช้จ่ายเพิ่มเติม		

อัตรานี้ไม่รวม

- ค่าทำหนังสือเดินทาง และค่าใช้จ่ายที่เป็นส่วนตัวที่ไม่ระบุไว้ในรายการ เช่น ค่าโทรศัพท์ ค่าซักกรีด เป็นต้น
- ค่าทิปหัวหน้าทัวร์ มัคคุเทศก์ และพนักงานขับรถ หากบริการดี น่ารัก สามารถให้เป็นกำลังใจในการทำงานได้
- ค่าธรรมเนียมวีซ่าเข้าประเทศญี่ปุ่น (ถ้ามี)

การชำระเงิน

- บริษัทฯ เรียกเก็บค่ามัดจำ 30,000 บาท สำหรับการจองต่อหนึ่งที่นั่ง ภายหลังจากการทำการจอง 3 วัน
- ส่วนที่เหลือทั้งหมดชำระก่อนการเดินทาง 30 วัน หรือตามเงื่อนไขพิเศษทางบริษัทฯ กำหนด (ทางบริษัทฯ อาจมีการเรียกเก็บส่วนที่เหลือทั้งหมดก่อน 30 วัน อันเนื่องมาจากคณะที่เดินทางนั้นถูกจองเต็มเร็วกว่าปกติ หรือจำเป็นต้องออกตัวเครื่องบิน เพื่อเลี่ยงการเรียกเก็บส่วนค่าธรรมเนียมเชื้อเพลิง และค่าภาษีสนามบินที่ทางสายการบินมีการเปลี่ยนแปลงโดยไม่จำเป็นต้องแจ้งให้ทราบล่วงหน้า)

การยกเลิกหรือเลื่อนการเดินทาง (ตามประกาศคณะกรรมการธุรกิจนำเที่ยวและมััคคุเทศก์)

- กรณียกเลิกการเดินทางไม่น้อยกว่า 30 วัน บริษัทสงวนสิทธิ์ เก็บค่าใช้จ่ายท่านละ 10,000 บาท
- กรณียกเลิกการเดินทางน้อยกว่า 30 วัน เก็บค่าใช้จ่าย 50% จากราคาทัวร์ทั้งหมด
- กรณียกเลิกการเดินทางน้อยกว่า 15 วัน บริษัทขอ เก็บค่าใช้จ่ายเต็มจำนวนตามราคาทัวร์ทั้งหมด

- เนื่องจากขณะนี้ทางรัฐบาลญี่ปุ่นได้ประกาศให้โควิด - 19 เป็นโรคประจำถิ่น ดังนั้นหากท่านยกเลิกการเดินทาง สืบเนื่องจากติดโควิดก่อนการเดินทาง ทางบริษัทฯ ขอขียนเงื่อนไขการยกเลิกทัวร์ตามที่บริษัทฯ กำหนด

สำคัญ...เงื่อนไขและรายละเอียดของการเดินทาง (กรุณาอ่านรายละเอียดทุกข้อ)

- ☑ บริษัท คอมแพ็คเวิลด์ จำกัด เปิดดำเนินการเพื่อเป็นตัวแทนในการนำเที่ยว ทุกเส้นทางทุกสถานที่ท่องเที่ยวที่น่าเสนอในรายการทัวร์ได้วางเส้นทางไว้ล่วงหน้าตามฤดูกาลตามความเหมาะสม โดยใช้ข้อมูลสถิติที่เก็บรวบรวมของปีก่อน ๆ ที่ผ่านมา และข้อมูลจากองค์การส่งเสริมการท่องเที่ยวแห่งประเทศไทย แต่อุณหภูมิอากาศในแต่ละปีจะไม่สามารถชี้วัดได้ว่าสภาพภูมิอากาศแต่ละปีจะเหมือนเดิม อาจมีการเปลี่ยนแปลงตามสภาวะความแปรปรวนทางธรรมชาติขึ้นในแต่ละภูมิภาคส่งผลโดยตรงต่อธรรมชาติ ผลิตผล ไม้ดอก ไม้ใบ และไม้ผล เป็นต้น ทั้งนี้บริษัทฯ พยายามนำเสนอสิ่งใหม่ ๆ หมุนเวียนสลับกันไปทุกรายการ
- ☑ บริษัทฯ สงวนสิทธิ์เปลี่ยนแปลงรายการทัวร์ตามความเหมาะสมให้สอดคล้องกับสถานการณ์ ข้อจำกัดด้านภูมิอากาศ ณ วันเดินทางจริง โดยจะคำนึงถึงความปลอดภัย และประโยชน์สูงสุดของท่านลูกค้าโดยส่วนใหญ่เป็นหลัก
- ☑ การเดินทางในแต่ละคณะจะต้องมีผู้โดยสารตามจำนวนขั้นต่ำที่ระบุในรายการ บริษัทฯ ขอสงวนสิทธิ์ในการเลื่อน หรือยกเลิกการเดินทางหากคณะทัวร์มีผู้เดินทางต่ำกว่าที่ระบุไว้ข้างต้น โดยจะแจ้งให้ผู้เดินทางทราบล่วงหน้าอย่างน้อย 15 วันก่อนเดินทาง
- ☑ ในกรณีที่ลูกค้าต้องการจองและซื้อตั๋วโดยสารการบินภายในประเทศ(ไทย)หรือใช้เส้นทางบินมาจากประเทศอื่น เพื่อร่วมทัวร์ในประเทศญี่ปุ่น ไม่ว่าจะเป็นการเดินทางก่อนหรือหลังจากคณะทัวร์นั้น ๆ กรุณาติดต่อสอบถามเจ้าหน้าที่ของบริษัทฯ ทุกครั้ง (กรณีที่ท่านออกตั๋วโดยมิได้แจ้งให้บริษัทฯ ทราบล่วงหน้า ทางบริษัทฯ ไม่รับผิดชอบค่าใช้จ่ายที่เกิดขึ้นไม่ว่ากรณีใด)
- ☑ กรณีกองตรวจคนเข้าเมืองทั้งในเมืองไทย และต่างประเทศ มีการปฏิเสธมิให้ท่านเดินทางเข้าหรือออกเมือง บริษัทฯ ไม่คืนค่าทัวร์ในทุกกรณี
- ☑ บริษัทฯ ไม่รับผิดชอบต่อการถูกปฏิเสธหรือห้ามออกนอกประเทศ หรือปฏิเสธการเข้าประเทศของผู้เดินทางได้ เนื่องจากจากผู้เดินทาง อาจมีสิ่งผิดกฎหมาย เอกสารเดินทางไม่ถูกต้อง ความประพฤติส่อไปในทางเสื่อมเสีย ภัยธรรมชาติ การประท้วง การก่อจลาจล ความล่าช้า การเลื่อนหรือยกเลิกเที่ยวบิน และอุบัติเหตุที่เกิดจากความประมาทของนักท่องเที่ยวเอง
- ☑ เมื่อท่านออกเดินทางไปกับคณะแล้ว งดใช้บริการรายการใดรายการหนึ่งหรือไม่เดินทางพร้อมคณะ ถือว่าท่านสละสิทธิ์ ไม่อาจเรียกร้องค่าบริการคืน ไม่ว่ากรณีใด ๆ ทั้งสิ้น

ข้อกำหนดเกี่ยวกับด้านอาหาร

(จำเป็นต้องแจ้งข้อจำกัดเรื่องอาหารก่อนการเดินทางล่วงหน้า 30 วัน)

1. รายการอาหารที่ระบุไว้ อาจมีการเปลี่ยนแปลงได้ตามสถานการณ์ และความเหมาะสม โดยไม่จำเป็นต้องแจ้งให้ทราบล่วงหน้า
2. ข้อกำหนดสำหรับท่านที่ไม่ทานเนื้อปลา ตามหลักโภชนาการของทางประเทศญี่ปุ่น หมายถึง ท่านไม่สามารถทานเนื้อสัตว์น้ำอื่นใดได้ทั้งหมด ไม่ว่าจะเป็นปลาหมึก หอย กุ้ง หรืออย่างอื่นอย่างใดก็ตาม ซึ่งอาหารที่ทางภัตตาคารจะเปลี่ยนให้ส่วนใหญ่จะเป็นเมนูที่เป็นผักหรือเต้าหู้แทน
3. ส่วนกรณีที่มีแจ้งเกี่ยวกับข้อจำกัดเรื่องอาหาร เช่น ไม่ทานเนื้อสัตว์ (เนื้อวัว, เนื้อหมู, เนื้อไก่ หรืออื่นๆ) ไม่ทานชาชิมิหรือซูชิที่เป็นของดิบ ท่านใดที่ไม่มีการแจ้งเกี่ยวกับข้อจำกัดเรื่องอาหาร(ล่วงหน้า) เมื่อเดินทางถึงประเทศญี่ปุ่นแล้วจะไม่สามารถขอเปลี่ยนแปลงรายการอาหารใด ๆ เพิ่มเติม โปรดทราบว่าหากท่านระบุไม่ทานเนื้อสัตว์ ภัตตาคารท้องถิ่นบางแห่งอาจเปลี่ยนเมนูให้ท่านได้เพียงผักหรือเต้าหู้ หรือผลิตภัณฑ์ที่ทำจากหัวบุกเท่านั้น

ตัวโดยสารและสายการบิน

1. ตัวโดยสารหมู่คณะ
 - 1.1 การเดินทางเป็นหมู่คณะ(ตัวชั้นประหยัด) ผู้โดยสารจะต้องเดินทางไป-กลับพร้อมกันเท่านั้น
 - 1.2 ค่าธรรมเนียมน้ำมันเชื้อเพลิง ค่าประกันวินาศภัยทางอากาศ และค่าภาษีสนามบิน จะถูกคำนวณตามอัตราที่ทางสายการบินแจ้งค่าธรรมเนียม ณ วันออกราคาตั๋ว หากสายการบินเปลี่ยนแปลงอัตราค่าธรรมเนียมใด ๆ เพิ่มขึ้นในภายหลัง **ถือเป็นค่าตัวเครื่องบินส่วนเพิ่มเติมที่ผู้เดินทางต้องเป็นผู้ชำระ**
 - 1.3 ตัวเดินทางหมู่คณะ ไม่สามารถให้ไมล์ในการเปลี่ยนระดับชั้นที่นั่งจากชั้นประหยัดเป็นชั้นธุรกิจได้ และไม่สามารถจองที่นั่ง Long Leg ได้ (ในกรณีที่ต้องการจองที่นั่ง Long Leg ต้องจองตัวเดียวเท่านั้น)
 - 1.4 ที่นั่งบนเครื่องบินของกรุ๊ปทัวร์เป็นไปโดยสายการบินเป็นผู้กำหนด ซึ่งทางบริษัทฯ แจ้งค่าขอได้ตามชั้นตอน แต่ไม่สามารถเข้าไปแทรกแซงจัดการแทนได้
 - 1.5 กรณีที่ทัวร์ออกตัวเครื่องบินไปแล้วลูกค้าไม่สามารถเดินทางได้ ทางสายการบินไม่อนุญาตให้เปลี่ยนชื่อตัวผู้เดินทางทุกกรณี บริษัทฯ ขอสงวนสิทธิ์ไม่คืนค่าบริการใด ๆ
 - 1.6 ในกรณีที่แจ้งยกเลิกการเดินทางภายหลังบริษัทฯ ออกตัวเครื่องบินแล้ว ไม่สามารถขอคืนเงินได้ในทุกกรณี (เนื่องจากเป็นเงินของสายการบิน)
 - 1.7 กรุณาแจ้งเบอร์สมาชิกสะสมไมล์ตั้งแต่เริ่มจองทัวร์ โดยกรอกในใบข้อมูลกับทางบริษัทฯ ส่งให้เพื่อสิทธิประโยชน์สูงสุดของท่านเองในวันเดินทางไปและกลับ **กรุณาเก็บหางบัตรขึ้นเครื่องทุกใบไว้ตรวจสอบภายหลังเมื่อท่านเดินทางถึงเมืองไทยว่าได้รับไมล์สะสมเรียบร้อยแล้ว**
2. สายการบิน
 - 2.1 สำหรับผู้เดินทางซึ่ง**ตั้งครอบครัว** สตรีตั้งครรภ์ทุกอายุครรภ์ต้องอยู่ในดุลพินิจของแพทย์และครอบครัวว่าควรเดินทางหรือไม่ (โปรดแจ้งพนักงานทันทีเมื่อทำการจองทัวร์) บริษัทฯ ขอเรียนว่าเราไม่อาจรับผิดชอบต่อเหตุการณ์ไม่คาดคิดใด ๆ จึงขอสงวนสิทธิ์ไม่รับผู้ร่วมเดินทางที่มีอายุครรภ์เกินกว่า 4 เดือน หรือผู้ที่เคยมีประวัติครรภ์เคยมีปัญหา หรือผู้ที่เคยมีประวัติการคลอดก่อนกำหนด
 - 2.2 บริษัทฯ ยกเว้นการคืนเงิน กรณีที่ท่านแจ้งยกเลิกคณะที่ออกเดินทางในช่วงเทศกาลวันหยุดสำคัญทุกเทศกาล บริษัทฯ ต้องทำการยืนยัน,ชำระมัดจำค่าตัวหรือชำระเต็มจำนวนกับสายการบิน โดยเฉพาะเที่ยวบินพิเศษ เช่น CHARTER FLIGHT **ไม่มีการคืนเงินมัดจำหรือค่าตัว ไม่่วยยกเลิกเวลาใดและยกเลิกด้วยกรณีใด ๆ ทั้งสิ้น**
 - 2.3 กระเป๋าและสัมภาระเดินทาง (เป็นไปตามกฎของสายการบิน)
 - น้ำหนักกระเป๋าและสัมภาระเดินทาง สายการบินอนุญาตให้บรรจุทุกได้ห้องเครื่องบินคือ 23 กิโลกรัม 2 ใบ = 46 กิโลกรัมต่อท่าน (สำหรับผู้โดยสารในชั้นประหยัด) หากกรณีที่สัมภาระมีน้ำหนักเกิน ทางสายการบินมีสิทธิ์เรียกเก็บค่าระวางน้ำหนักเพิ่มได้
 - กระเป๋าที่สายการบินอนุญาตให้สามารถนำขึ้นเครื่องได้ จะต้องมีน้ำหนักไม่เกิน 10 กิโลกรัม และต้องมีสัดส่วน ดังนี้ (กว้าง x ยาว x สูง) 25cm x 55cm x 40cm รวมกันไม่เกิน 115cm
 - 2.4 บางรายการทัวร์ที่ต้องใช้สายการบินภายในประเทศน้ำหนักของกระเป๋าอาจถูกกำหนดให้ต่ำกว่ามาตรฐานได้ ทั้งนี้ขึ้นอยู่กับข้อกำหนดของแต่ละสายการบิน