

HOKKAIDO FLOWER VIEWING TOUR

7 DAYS 5 NIGHTS [TG]

08 - 14 MAY 2025



ไฮไลท์

- ★ สัมผัสความงดงามของ “ทุ่งพืชมอส นองกี่แลนด์” ที่มีการปลูกเล่นระดับและมีสีสันสวยงามตระการตา
- ★ เพลิดเพลินไปกับการชมสีสันของดอกทิวลิปกว่า 1,200,000 ดอก จาก 120 สายพันธุ์ ที่ “สวนคามิยูเบทสึ”
- ★ ใกล้ชิดกับสัตว์โลกสุดน่ารักที่ “สวนสัตว์อาซาฮิยาม่า” และเป็นสวนสัตว์ชื่อดังติดอันดับต้นๆของญี่ปุ่น
- ★ ชม “นิงเกิ้ลเทอเรส” หมู่บ้านเทพนิยายที่ตั้งอยู่ท่ามกลางป่าใหญ่ บรรยากาศอบอุ่นและน่ารัก
- ★ “Royce Cacao & Chocolate Museum” สวรรค์ของคนรักช็อกโกแลตอย่างแท้จริง
- ★ อัปเดตสุดยอดพิเศษมีค่าเมนูบุฟเฟ่ต์ประเภทบึงย่างอาหารทะเล และเครื่องดื่มซอฟต์ดริงก์ ไม่อั้น
- ★ เปิดประสบการณ์การแช่น้ำร้อนเพื่อสุขภาพ (ONSEN) 4 คิน ในแบบฉบับของชาวญี่ปุ่น

วันที่	เปรียบเทียบรายการกับที่อื่นได้ที่นี่	อาหารในรายการ			โรงแรมหรือระดับเทียบเท่า
		เช้า	เที่ยง	ค่ำ	
01	กรุงเทพ - เดินทางโดยสายการบินไทย เที่ยวบิน TG 670	-	-	-	-
02	ประเทศญี่ปุ่น - เกะฮอกไกโด - ท่าอากาศยานชินชิโตเสะ (นครซัปโปโร) - เมืองโอบิฮิโระ - ศาลเจ้าโอบิฮิโระ - ปราสาทไวโนเคดะ - โทคะจิกาว่า - อาบน้ำแร่ธรรมชาติ	-	01	02	TOKACHIGAWA DAICHI 
03	โทคะจิกาว่า - อาณาจักรขนมหวาน ริวเกทสึ สวีทโทเปีย การ์เด็น - สนุกกับกิจกรรมอบคุกกี้ - เมืองคุชิโระ - ตลาดวาซา - ทะเลสาบอะดัง - อาบน้ำแร่ธรรมชาติ	03	04 CASH BACK	05	LAKE AKAN YUKU NO SATO 
04	ทะเลสาบอะดัง - เมืองอาบาชิริ - ชมทุ่งดอกพืชมอส “นองกี่แลนด์” - ชมความงามของทุ่งทิวลิปหลากสี “คามิ ยูเบทสึ” - บริการท่านด้วยรถชมสวนดอกไม้ - เมืองโซคุนเคียว - อาบน้ำแร่ธรรมชาติ	06	07	08	SOUNKYO SOUNKAKU [28 SQ.M.] 
05	โซคุนเคียว - คามิคว่า ไชพาวิลเลียน - เมืองอาซาฮิคว่า - สวนสัตว์อาซาฮิยาม่า - หมู่บ้านอาซาฮิคว่า ราเมน - ชมทุ่งดอกทิวลิปและดอกไฮยาซินธ์ “สวนชิคิไซ โนะโอะกะ” - เมืองฟูราโน่ - ชมหมู่บ้านเทพนิยาย นิงเกิ้ลเทอเรส - อาบน้ำแร่ธรรมชาติ	09	10 CASH BACK	11	FURANO PRINCE [28 SQ.M.] 
06	ฟูราโน่ - รอยซ์ กาเกา แอนด์ ช็อกโกแลต ทาวน์ - นครซัปโปโร - อีสระช้อปปิ้งย่านทานุกิโคจิ - อัปเดตเมนูประเภทบึงย่างอาหารทะเลพร้อมเครื่องดื่มซอฟต์ดริงก์ (ไม่อั้น)	12	13	14 	SAPPORO KEIO PLAZA [24 SQ.M.]
07	ท่าอากาศยานชินชิโตเสะ - ประเทศไทย - ท่าอากาศยานสุวรรณภูมิ เที่ยวบิน TG 671	15	-	-	-

กำหนดการเดินทาง

08 พ.ค. 68 ประเทศไทย – ท่าอากาศยานสุวรรณภูมิ (กรุงเทพมหานคร)

21:00 น. เรียนเชิญคณะพร้อมกันที่ท่าอากาศยานสุวรรณภูมิ อาคารผู้โดยสารขาออกชั้น 4 เคาน์เตอร์ D เคาน์เตอร์สายการบินไทย ประตูทางเข้าหมายเลข 2 เจ้าหน้าที่อำนวยความสะดวกบริเวณเคาน์เตอร์สายการบิน

หมายเหตุ เคาน์เตอร์เช็คอินปิดบริการก่อนเครื่องออกอย่างน้อย 60 นาที หลังผู้โดยสารได้รับบัตรขึ้นเครื่องแล้ว กรุณาทำการตรวจสอบหมายเลข(เกท)ประตูขึ้นเครื่องกับหน้าจอมอนิเตอร์ก่อนขึ้นเครื่องอีกครั้ง เนื่องจากประตูขึ้นเครื่องอาจเปลี่ยนแปลงได้เนื่องมาจากเหตุผลของทางสนามบินและสายการบิน เรียนเชิญผู้โดยสารพร้อมกัน ณ ห้องผู้โดยสารประตูขึ้นเครื่องก่อนเวลาเครื่องออกอย่างน้อย 30 นาที

23:45 น. ออกเดินทางจากสนามบินสุวรรณภูมิ โดยสายการบินไทย เที่ยวบินที่ TG 670 (เวลาท้องถิ่นประเทศญี่ปุ่นเร็วกว่าประเทศไทย 2 ชั่วโมง กรุณาปรับเป็นเวลาท้องถิ่นเพื่อนัดหมาย)

09 พ.ค. 68 ประเทศญี่ปุ่น - เกาะฮอกไกโด - ท่าอากาศยานชินชิโตเสะ (นครซัปโปโร) - เมืองโอบิฮิโระ - ศาลเจ้าโอบิฮิโระ - ปราสาทไวน์อิเคตะ - โทคะจิกาวา - อาน้ำแร่ธรรมชาติ

08:30 น. เดินทางถึงประเทศญี่ปุ่น ณ ท่าอากาศยานชินชิโตเสะ บนเกาะฮอกไกโด เกาะที่ใหญ่เป็นอันดับที่สองของญี่ปุ่น ภายหลังจากผ่านขั้นตอนการตรวจคนเข้าเมือง รับสัมภาระเรียบร้อยแล้ว

10:00 น. นำท่านเดินทางสู่เมือง “โอบิฮิโระ” เป็นเมืองเล็กๆ ที่ตั้งอยู่บนที่ราบโทคาจิ ทางตอนกลางของเกาะฮอกไกโด ประเทศญี่ปุ่น เมืองนี้มีชื่อเสียงในเรื่องของ ขนมหวาน ที่ทำจากนมสดคุณภาพดี เพราะเป็นแหล่งผลิตนม เนย และชีสที่สำคัญของญี่ปุ่น นอกจากนี้ โอบิฮิโระยังมีธรรมชาติที่สวยงาม อากาศหนาวเย็น และกิจกรรมกลางแจ้งที่น่าสนใจอีกมากมาย...

เที่ยง รับประทานอาหารกลางวัน ณ ภัตตาคาร...



ป้าย

นำท่านเดินทางสู่ “ศาลเจ้าโอบิฮิโระ” เริ่มสร้างขึ้นในปีค.ศ.1910 เพื่ออุทิศให้กับเทพเจ้าผู้พิทักษ์ ความสัมพันธ์และการค้าขาย ที่นี้โดดเด่นด้วยเชียมซีสุดน่ารัก เช่น “เชียมซีปลาแซลมอน” ที่ให้ได้ ตกปลาพร้อมรับคำทำนาย และเชียมซียอดฮิตอีกอันคือ “นกชิมะเอนากะ” ตัวจิ๋วสีขาวสุดน่ารัก สามารถนำกลับไปเป็นของที่ระลึกได้อีกด้วย บริเวณรอบศาลเจ้าหลักอุดมสมบูรณ์ไปด้วยแมกไม้ เชียวซิจิ เป็นที่อยู่ของสัตว์ขนาดเล็กและนกป่าหลายชนิด เช่น กระรอกเอโซะ กระแต นกหัวขวานแดง พื้นที่แห่งนี้ถูกกำหนดให้เป็นพื้นที่คุ้มครองพื้นที่สีเขียวด้านสิ่งแวดล้อมของฮอกไกโด ในปีค.ศ.1974...

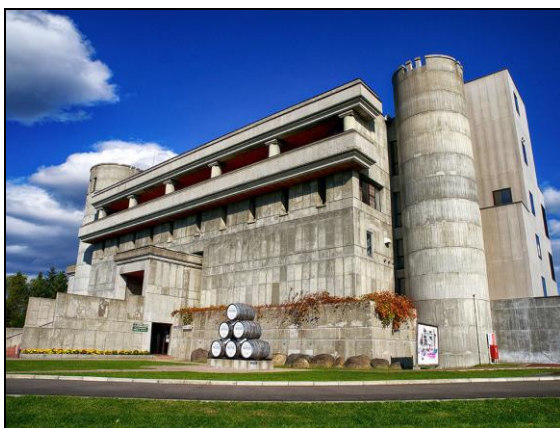

นำท่านชม “ปราสาทไวน์อิเคดะ” มีชื่อทางการว่า “สถาบันวิจัยองุ่นและเหล้าองุ่นเมืองอิเคดะ” แต่ อาคารมีลักษณะคล้ายปราสาทโบราณของยุโรปในยุคกลางจึงมักถูกเรียกว่า “ปราสาทไวน์” ใต้ดิน ของอาคารเป็นโรงบ่มไวน์ในถังไม้โอ๊ค บนจอแสดงผลในชั้นใต้ดินของปราสาทมีการแสดงข้อมูล เกี่ยวกับกระบวนการทำไวน์ และยังมีห้องสำหรับชมถังบ่มไวน์ขนาดใหญ่ รวมถึงมีร้านจำหน่ายไวน์ และผลิตภัณฑ์ที่ทำจากองุ่นให้เลือกซื้อมากมาย... นำท่านเดินทางสู่ “โทคะจิกาวา” เป็นเมืองเล็ก ๆ ที่ตั้งอยู่ในเขตโทคะจิ จังหวัดฮอกไกโด เมืองนี้มีชื่อเสียงในเรื่องของธรรมชาติที่สวยงาม อากาศบริสุทธิ์ และแหล่งน้ำพุร้อนธรรมชาติที่อุดมสมบูรณ์...



นำท่านเข้าสู่ที่พัก TOKACHIGAWA ONSEN DAIICHI HOTEL

(<https://www.daiichihotel.com/>)

ADDRESS: 12-1 TOKACHIGAWA ONSEN MINAMI, OTOFUKE-CHO, KATO-GUN, HOKKAIDO, 080-0263

TEL: 0155-46-2231

FAX: 0155-46-2238

คำ

รับประทานอาหารค่ำในโรงแรม...

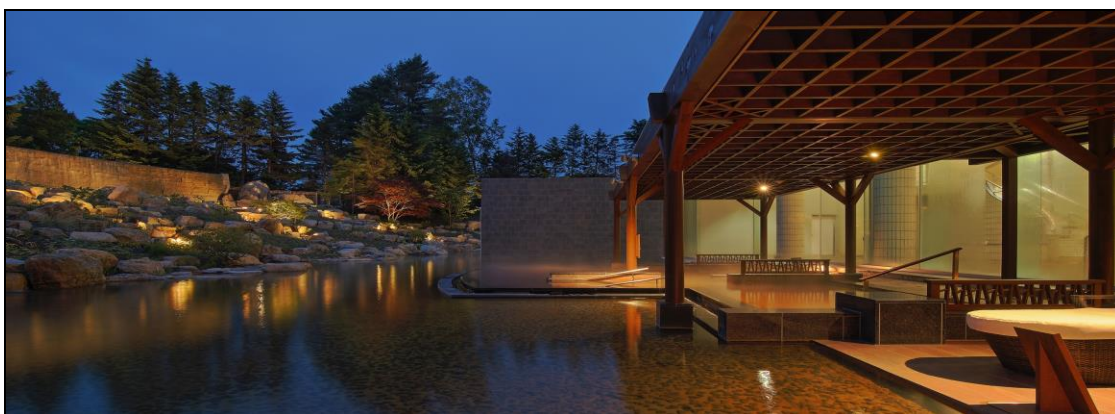

พิเศษ

ณ โรงแรมแห่งนี้ท่านจะได้สัมผัสกับการอาบน้ำแร่ญี่ปุ่นเพื่อเป็นการพักผ่อนจากการที่ได้เหน็ดเหนื่อยกับการเดินทางหรือทำกิจกรรมมาตลอดทั้งวัน การแช่น้ำแร่ธรรมชาติเป็นวัฒนธรรมดั้งเดิมและเก่าแก่ของชาวญี่ปุ่นมาช้านานจนกระทั่งปัจจุบัน ยังคงได้รับการรักษาและสืบทอดต่อกันเป็นอย่างดี เป็นที่รู้จักอย่างแพร่หลายในนานาประเทศ และเชื่อในเรื่องการบำรุงการไหลเวียนโลหิต

10 พ.ค. 68 โทคะจิกาวา - อาณาจักรขนมหวาน ริวเกทสึ สวิทโทเปีย การ์เด็น - สนุกกับกิจกรรมอบคุกกี้ - เมืองคุชิโระ - ตลาดวาโซ - ทะเลสาบอะดั่ง - อาบน้ำแร่ธรรมชาติ

เช้า

รับประทานอาหารเช้าในโรงแรม



นำท่านเยือนอาณาจักรขนมหวาน ที่ “**ริวกเทส สวีทโทเปีย การ์เด้น**” เป็นโรงงานทำขนมหวานที่ใช้วัตถุดิบของเมืองโทคะจิเป็นหลัก และเป็นหนึ่งในโรงงานของบริษัทผลิตขนมหวานรายใหญ่ของฮอกไกโด ท่านสามารถเพลิดเพลินไปกับขนมหวานญี่ปุ่นและตะวันตกหลากหลายชนิด ตัวขนมยอดนิยมนี่พลาดไม่ได้เลยก็คือ ขนมเค้กชั้นโบโรคุ เค้กขนมอบหรือบามคูเฮนที่ขายมานานกว่า 50 ปี หรือ คุกกี้เนยครีมถั่วแดง นอกจากนี้เรายังสามารถดูขั้นตอนการผลิตขนมได้อีกด้วย...



ให้ท่านได้ร่วมสนุกกับกิจกรรม “**อบคุกกี้**” ซึ่งท่านจะได้รับคุกกี้ที่ทำเองกับมือและเป็นคุกกี้ที่มีเพียงแค่ชิ้นเดียวบนโลก ซึ่งแน่นอนว่าสามารถทานเล่น หรือทานคู่กับเครื่องดื่มอุ่น ๆ ระหว่างมื้ออาหารก็ได้...
นำท่านเดินทางสู่เมือง “**คุชิโระ**” เป็นเมืองท่าเล็ก ๆ ที่มีอาหารทะเลสดใหม่ ตั้งอยู่ทางตะวันออกของเกาะฮอกไกโด เมืองนี้เป็นที่รู้จักกันดีในเรื่องของธรรมชาติที่สวยงาม โดยเฉพาะพื้นที่ชุ่มน้ำคุชิโระ ซึ่งเป็นที่อยู่อาศัยของนกกระเรียนมงกุฎแดง หรือ หันโจ สัตว์ประจำชาติของญี่ปุ่น...
นำท่านเดินทางสู่ “**ตลาดวาไซ**” ตลาดสดชื่อดังในเมืองคุชิโระ จังหวัดฮอกไกโด ที่มีชื่อเสียงเรื่องอาหารทะเลสดใหม่หลากหลายชนิด โดยเฉพาะปูและปลาที่จับได้สดๆ จากทะเลโอค็อตสค์ ทำให้เป็นสวรรค์ของคนรักอาหารทะเลที่ต้องการสัมผัสประสบการณ์การเลือกซื้อวัตถุดิบสดๆ และลิ้มลองเมนูอาหารทะเลแสนอร่อยในบรรยากาศตลาดที่คึกคัก



เที่ยง

อิสระอาหารกลางวัน ณ ตลาดวาโฮ (รับเงินคืนจากมัดคุเทศก์ ท่านละ 3,000 เยน)

ขอแนะนำท่านด้วยเมนู "โคเซนดั่ง" ซึ่งท่านสามารถเลือกปลาดิบต่าง ๆ ที่ท่านโปรดปรานและชี้ให้กับทางเจ้าของร้านนำมาวางลงบนข้าวสวยร้อน ตามความต้องการของผู้ซื้อ นับได้ว่าเป็นประสบการณ์และวัฒนธรรมการกินแบบฉบับชาวฮอกไกโดดั้งเดิมอีกด้วย ซึ่งราคาจะขึ้นอยู่กับประเภทและชนิดของของสดและจำนวนที่ท่านเลือกวางลงไปนั่นเอง (มัดคุเทศก์คอยให้คำแนะนำ)



บ่าย

นำท่านเดินชม "ตลาดวาโฮ" ที่นี่มีร้านค้ามากมายที่จำหน่ายอาหารทะเลสดใหม่หลากหลายชนิด ทั้งปู หอย กุ้ง ปลา และอื่นๆ อีกมากมาย คุณสามารถเลือกซื้อวัตถุดิบสดๆ ไปปรุงอาหารเอง หรือจะเลือกทานอาหารทะเลสดๆ ที่ร้านอาหารภายในตลาดก็ได้ นอกจากนี้จะเป็นตลาดสดแล้ว ตลาดวาโฮยังมีร้านอาหารให้เลือกทานมากมาย ทั้งร้านอาหารญี่ปุ่นแบบดั้งเดิม และร้านอาหารที่นำเสนอเมนูอาหารทะเลแปลกใหม่ และยังมีโซนจำหน่ายของฝากมากมาย คุณสามารถหาซื้อของฝากที่เป็นเอกลักษณ์ของเมืองคุชิโระ เช่น ผลิตภัณฑ์จากปลาหมึกแห้ง ขนมหวาน และอื่นๆ อีกมากมาย... นำท่านเดินทางสู่ "ทะเลสาบอะดัง" ทะเลสาบที่อยู่ในส่วนหนึ่งของอุทยานแห่งชาติอะดัง เป็นทะเลสาบน้ำตื้นที่จะกลายเป็นผืนน้ำแข็งทั้งหมดในช่วงฤดูหนาว ทัศนียภาพที่เปลี่ยนแปลงในทุกฤดูกาลเป็นที่ขึ้นชื่อเรื่องความงดงาม ทำให้เป็นแหล่งท่องเที่ยวที่มีชื่อเสียงตลอดทั้งปี ซึ่งจะมีกิจกรรมท่องเที่ยวตลอดทั้งปี...



นำท่านเข้าสู่ที่พัก YUKU NO SATO TSURUGA HOTEL

(<https://www.tsuruga.com/>)

ADDRESS: 4 CHOME-6-10 AKANKOONSEN, KUSHIRO, HOKKAIDO 085-0467, JAPAN

TEL: 0154-67-4000

FAX: 0154-67-2754



ค้ำ

รับประทานอาหารค้ำในโรงแรม...บริการท่านด้วยบุฟเฟ่ต์นานาชาติหลากหลายชนิด ที่มีอาหารให้ท่านได้เลือกสรรตามต้องการวัตถุดิบที่นำมาใช้ในการประกอบอาหารล้วนคัดสรรจากวัตถุดิบท้องถิ่นทั้งสิ้น...

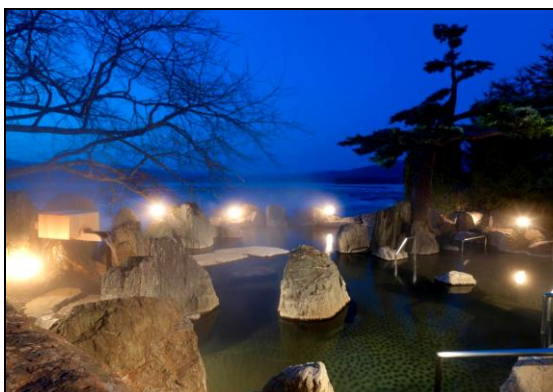

พิเศษ

ณ โรงแรมแห่งนี้ท่านจะได้สัมผัสกับการอาบน้ำแร่ญี่ปุ่นเพื่อเป็นการพักผ่อนจากการที่ได้เหน็ดเหนื่อยกับการเดินทางหรือทำกิจกรรมมาตลอดทั้งวัน การแช่น้ำแร่ธรรมชาติเป็นวัฒนธรรมดั้งเดิมและเก่าแก่ของชาวญี่ปุ่นมาช้านานจนกระทั่งปัจจุบัน ยังคงได้รับการรักษาและสืบทอดต่อมาเป็นอย่างดี เป็นที่รู้จักอย่างแพร่หลายในนานาประเทศ และเชื่อในเรื่องการบำรุงการไหลเวียนโลหิต

11 พ.ค. 68 ทะเลสาบอะคัง - เมืองอาบาชิริ - ชมทุ่งดอกพื้งค์มอส นองก็แลนด์ - ชมความงามของทุ่งทิวลิปหลากสี “คามิ ยูเบทสึ” - บริการท่านด้วยรถชมสวน สวนดอกไม้ - เมืองโซฮุนเคียว - อาบน้ำแร่ธรรมชาติ

เช้า รับประทานอาหารเช้าในโรงแรม



นำท่านเดินทางสู่เมือง “อาบาชิริ” เมืองที่มีสภาพอากาศแห่งที่สุดบนเกาะฮอกไกโด และเป็นเมืองที่ติดกับทะเลโอค็อตสค์ เป็นสถานที่เดียวในประเทศญี่ปุ่นที่ซึ่งสามารถชมทัศนียภาพของธารน้ำแข็งในทะเลที่จะไหลมาจากทางประเทศรัสเซียลัดเลาะตามกระแสน้ำและลม ไปตามห้วงมหาสมุทรอันแสนกว้างใหญ่... นำท่านเดินทางสู่ “ทุ่งพื้งค์มอส นองก็แลนด์” ชมความงามของ “ดอกพื้งค์มอส” หรือเรียกอีกอย่างว่า “ชิบะซากุระ” เป็นพืชคลุมดิน มีดอกสีชมพูสดใส ที่งดงามราวกับปูลาดด้วยพรมสีชมพูเต็มพื้นที่กว้างใหญ่ไพศาลกว่า 100,000 ตารางเมตร ที่นี้มีการจัดเทศกาลชมดอกชิบะซากุระอย่างยิ่งใหญ่ที่เดียวทั่วเนินเขาจะเต็มไปด้วยสีส้มของดอกไม้ ซึ่งเค้ามักมีการปลูกเล่นระดับและสีส้ม รวมถึงทำเป็นรูปสัญลักษณ์ของที่นี่อีกด้วย ท่านจะพบกับความงามของท้องฟ้าสีฟ้าตัดกับทุ่งดอกไม้สีชมพูเข้ม ให้ท่านได้เพลิดเพลินกับการหามุมถ่ายภาพสวยๆ อย่างจุใจ (ปริมาณดอกไม้ขึ้นกับสภาพอากาศและฤดูกาลที่เปลี่ยนแปลงในแต่ละปี ไม่สามารถกำหนดได้)...



เที่ยง รับประทานอาหารกลางวัน ณ ภัตตาคาร...



ป่าย

นำท่านเดินทางสู่ “สวนคามิ ยูเบทสึ” (บริการท่านด้วยรถชมสวนดอกไม้ คิวรถบริการขึ้นกับปริมาณนักท่องเที่ยว) ละลานตาไปกับทิวลิปสีสวยอร่ามตาเต็มทุ่งกว้าง หลากหลายสีสัน ไม่ว่าจะเป็น สีแดง สีส้ม สีชมพู สีขาว สีม่วง จัดวางเรียงรายไล่ระดับสีอย่างสวยงาม ภายในสวนปลูกดอกทิวลิป 120 สายพันธุ์กว่า 1 ล้านต้น บนพื้นที่กว้าง 70,000 ตารางเมตร โดยมีกังหันลมขนาดใหญ่ตั้งอยู่กลางสวนให้บรรยากาศคล้ายสวนดอกไม้ในแดนยุโรป และยังมีศูนย์บริการนักท่องเที่ยว พิพิธภัณฑสถานอาหารที่สามารถทานอาหารไปพร้อมกับการชมดอกไม้สวยๆ ไปด้วย (ปริมาณดอกไม้ขึ้นกับสภาพอากาศและฤดูกาลที่เปลี่ยนแปลงในแต่ละปีไม่สามารถกำหนดได้)...



นำท่านเดินทางสู่เมือง “โซคุนเคียว” เป็นเมืองตากอากาศและแหล่งน้ำพุร้อนชื่อดัง ตั้งอยู่ทางตอนเหนือของอุทยานแห่งชาติไดเซ็ตสึซัง ในจังหวัดฮอกไกโด เมืองแห่งนี้โดดเด่นด้วยทัศนียภาพอันงดงามของหุบเขาที่ล้อมรอบด้วยหน้าผาสูงชันและป่าไม้เขียวชอุ่ม...

นำท่านเข้าสู่ที่พัก SOUNKAKU MOUNTAIN RESORT 1923

(<https://www.sounkaku.co.jp/>)

ADDRESS: SOUNKYO ONSEN, KAMIKAWA-CHO, KAMIKAWA-GUN, HOKKAIDO 078-1792

TEL: 01658-5-3111

FAX: 01658-5-3302



ค่า

รับประทานอาหารค่ำในโรงแรม...บริการท่านด้วยบุฟเฟต์นานาชาติหลากหลายชนิด ที่มีอาหารให้ท่าน
ได้เลือกสรรตามต้องการวัตถุดิบที่นำมาใช้ในการประกอบอาหารล้วนคัดสรรจากวัตถุดิบท้องถิ่น
ทั้งสิ้น...



พิเศษ

ณ โรงแรมแห่งนี้ท่านจะได้สัมผัสกับการอาบน้ำแร่ญี่ปุ่นเพื่อเป็นการพักผ่อนจากการที่ได้เหน็ดเหนื่อย
กับการเดินทางหรือทำกิจกรรมมาตลอดทั้งวัน การแช่น้ำแร่ธรรมชาติเป็นวัฒนธรรมดั้งเดิมและ
เก่าแก่ของชาวญี่ปุ่นมาช้านานจนกระทั่งปัจจุบัน ยังคงได้รับการรักษาและสืบทอดต่อกัน
เป็นอย่างดี เป็นที่รู้จักอย่างแพร่หลายในนานาประเทศ และเชื่อในเรื่องการบำรุงการไหลเวียนโลหิต

12 พ.ค. 68 โซนอุณหภูมิต่ำ - คามิคาวา ไอซ์พาร์วิลเลียน - เมืองอาซาฮิคาวา - สวนสัตว์อาซาฮิยาม่า - หมู่บ้านอาซาฮิคาวา ราเมน - ชมทุ่งดอกทิวลิป และดอกไฮยาซินธ์ “สวนซิคิไซ โนะโอะกะ” - เมืองฟูราโน่ - ชมหมู่บ้านเทพนิยาย ینگเกิ้ลเทอเรสอาบน้ำแร่ธรรมชาติ

เช้า รับประทานอาหารเช้าในโรงแรม



นำท่านเดินทางไปสัมผัสกับความงดงาม และยิ่งใหญ่ตระการตาของ “คามิคาวา ไอซ์พาร์วิลเลียน” เป็นพิพิธภัณฑ์ที่ให้นักท่องเที่ยวได้สัมผัสประสบการณ์ความหนาวเย็นแห่งแรกและมีขนาดใหญ่ที่สุดในโลก อุณหภูมิด้านในตั้งไว้ -20 องศาเซลเซียสตลอดปี ทางเดินอุโมงค์น้ำแข็งประดับประดาด้วยไฟสวยงาม ให้ท่านได้ชมความสวยงามของหิมะที่เหมือนกับอยู่ในถ้ำราวกับหิมะนอก หินย้อย ให้ท่านได้สัมผัสความหนาวติดลบ และมีมุมให้ท่านได้สัมผัสความหนาวเย็นถึง -41 องศาเซลเซียส...

นำท่านเดินทางสู่เมือง “อาซาฮิคาวา” เป็นเมืองใหญ่เป็นอันดับสองของเกาะฮอกไกโด รองจากเมืองซัปโปโร ล้อมรอบไปด้วยธรรมชาติที่สวยงาม ทั้งภูเขา แม่น้ำ และป่าไม้ ทำให้อาซาฮิคาวาเป็นเมืองที่น่าสนใจสำหรับนักท่องเที่ยวที่ชื่นชอบธรรมชาติและวัฒนธรรม...



นำท่านชมความน่ารักของเหล่าบรรดาสัตว์นานาสายพันธุ์ ณ “สวนสัตว์อาซาฮิยาม่า” เป็นสวนสัตว์ที่มีชื่อเสียง และใหญ่ที่สุดในฮอกไกโด สวนสัตว์แห่งนี้ได้ออกแบบที่อยู่อาศัยของสัตว์แต่ละชนิดให้มี

ความแตกต่างและน่าสนใจ โดยเลียนแบบสภาพแวดล้อมตามธรรมชาติของสัตว์นั้นๆ ทำให้สัตว์ได้แสดงพฤติกรรมตามธรรมชาติอย่างเต็มที่ มีสัตว์รวม 800 ชีวิตกว่า 150 สายพันธุ์ ซึ่งส่วนใหญ่เป็นสัตว์เมืองหนาว สามารถเข้าชมสัตว์ได้จากหลากมุมมอง เช่น อุโมงค์แก้วผ่านสระว่ายน้ำของเพนกวิน โดมแก้วขนาดเล็กที่สามารถไต่ขึ้นมาดูหมีขั้วโลกและหมาป่าได้ เป็นต้น...



เที่ยง

รับประทานอาหารกลางวัน ณ ภัตตาคาร (รับเงินคืนจากบัตรเครดิต ท่านละ 2,000 เยน)

ให้ท่านได้เลือกรับประทานเมนูขึ้นชื่อที่สุดอีกเมนูหนึ่งของภูมิภาคที่อยู่เหนือสุดของญี่ปุ่น บนเกาะฮอกไกโด ด้วยเมนูราเมนพื้นเมืองขึ้นชื่อ ณ หมู่บ้านอาซาฮิคาว่า ราเมน



บ่าย

นำท่านชม “หมู่บ้านอาซาฮิคาว่า ราเมน” เป็นสถานที่รวมร้านราเมนชื่อดังของเมืองอาซาฮิคาว่า จังหวัดฮอกไกโด ไว้มากถึง 8 ร้านในอาคารหลังเดียว ทำให้ผู้ที่ชื่นชอบราเมนได้ลิ้มลองรสชาติอันเป็นเอกลักษณ์ของราเมนอาซาฮิคาว่า ซึ่งขึ้นชื่อเรื่องน้ำซุปโชยุเข้มข้นที่ทำจากกระดูกหมู รวมถึงเส้นราเมนที่เหนียวนุ่มได้ในที่เดียว และยังมีห้องเล็กๆ ที่จัดแสดงประวัติความเป็นมาของหมู่บ้านแห่งนี้ให้สำหรับผู้สนใจได้มาศึกษาด้วย...



นำท่านชมทุ่งดอกไม้หลากสีอันเป็นอีกหนึ่งแลนด์มาร์คที่ไม่ควรพลาดของฮอกไกโด “สวนซิกิไซ โนะ โอะกะ” หรือ “เนินเขาแห่งสีสันทั้งสี่” เป็นสวนดอกไม้ที่สวยงามมากแห่งหนึ่งในฮอกไกโด มีดอกไม้หลากสีอันบานสะพรั่งตลอดทั้งปี โดยเฉพาะ “ดอกทิวลิป” มีหลากหลายสายพันธุ์และสีสันให้ได้ชมกัน ไม่ว่าจะเป็นสีแดงสดใส สีชมพูหวานละมุน สีเหลืองสดใส หรือสีขาวบริสุทธิ์ เมื่อดอกทิวลิปบานพร้อมกันเป็นทุ่งกว้าง จะสร้างภาพที่สวยงามตราตรึงใจอย่างแน่นอน และ “ดอกไฮยาซินธ์” เป็นดอกไม้ที่มีขนาดเล็ก สีม่วงพาสเทล รูปทรงคล้ายอุ้งน้ จัดเรียงตัวกันเป็นช่อ ดูสวยงามและน่ารักมาก เมื่อปลูกเป็นกลุ่มใหญ่ๆ จะดูเหมือนพรมสีม่วงที่ทอดยาวไปไกล (ปริมาณดอกไม้ขึ้นกับสภาพอากาศและฤดูกาลที่เปลี่ยนแปลงในแต่ละปีไม่สามารถกำหนดได้)... นำท่านเดินทางสู่เมือง “ฟูราโนะ” เป็นเมืองเล็กๆ ที่ตั้งอยู่ในใจกลางเกาะฮอกไกโด มีชื่อเสียงโด่งดังไปทั่วโลกในฐานะเมืองแห่งดอกไม้ ฟูราโนะล้อมรอบไปด้วยธรรมชาติที่สวยงาม ทั้งภูเขา แม่น้ำ และป่าไม้ ทำให้คุณสามารถสัมผัสกับความบริสุทธิ์ของธรรมชาติ...



นำท่านเข้าสู่ที่พัก SHIN FURANO PRINCE HOTEL [TWIN ROOM 28 SQ.M.]

[\(https://www.princehotels.co.jp/shinfurano/\)](https://www.princehotels.co.jp/shinfurano/)

ADDRESS: NAKA-GORYO, FURANO-SHI, HOKKAIDO 076-8511, JAPAN

TEL: 0167-22-1111

FAX: 0167-22-1189



นำท่านชม “นิงเกิลเทอเรส” คือหมู่บ้านเทพนิยายที่ตั้งอยู่ท่ามกลางป่าใหญ่ เปรียบเสมือนดินแดนแห่งความฝันที่หลุดออกมาจากนิทาน ด้วยบรรยากาศอันแสนอบอุ่นและน่ารัก เหมาะแก่การพักผ่อนหย่อนใจและถ่ายรูปสวยๆ หมู่บ้านแห่งนี้ประกอบไปด้วยกระท่อมไม้หลังเล็กๆ มากมาย กระท่อมแต่ละหลังก็คือร้านขายของของแต่ละร้าน ภายในมีสินค้าแฮนด์เมดที่ไม่เหมือนใคร สินค้าท้องถิ่น งานไม้ งานเซรามิค งานแกะสลัก และร้านเครื่องดื่มนมมากมาย เหมาะแก่การเลือกซื้อของฝาก...



คำ

รับประทานอาหารค่ำในโรงแรม... บริการท่านด้วยบุฟเฟ่ต์นานาชาติหลากหลายชนิด ที่มีอาหารให้ท่านได้เลือกสรรตามต้องการวัตถุดิบที่นำมาใช้ในการประกอบอาหารล้วนคัดสรรจากวัตถุดิบท้องถิ่นทั้งสิ้น...

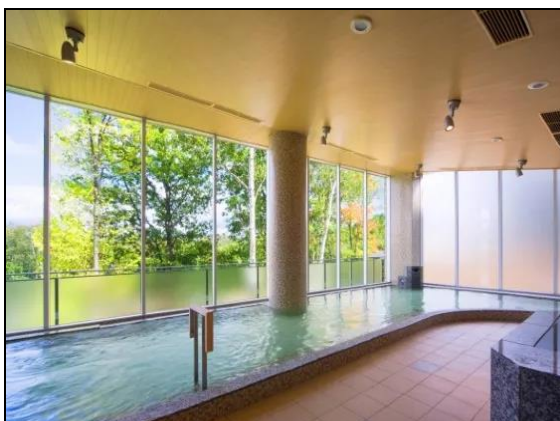

พิเศษ

ณ โรงแรมแห่งนี้ท่านจะได้สัมผัสกับการอาบน้ำแร่ญี่ปุ่นเพื่อเป็นการพักผ่อนจากการที่ได้เหน็ดเหนื่อยกับการเดินทางหรือทำกิจกรรมมาตลอดทั้งวัน การแช่น้ำแร่ธรรมชาติเป็นวัฒนธรรมดั้งเดิมและเก่าแก่ของชาวญี่ปุ่นมาช้านานจนกระทั่งปัจจุบัน ยังคงได้รับการรักษาและสืบทอดต่อมากันเป็นอย่างดี เป็นที่รู้จักอย่างแพร่หลายในนานาประเทศ และเชื่อในเรื่องการบำรุงการไหลเวียนโลหิต

13 พ.ค. 68 ฟุราโน่ - รอยซ์ กาเกา แอนด์ ช็อกโกแลต ทาวน์ - นครชิบโปโร - อีสระช้อปปิงย่านทานุกิโคจิ - อัฟเกรดเมนูประเภทปิ้งย่างอาหารทะเลพร้อมเครื่องดื่มซอฟต์ดริงก์ (ไม่อัน)

เช้า

รับประทานอาหารเช้าในโรงแรม



นำท่านเยี่ยมชมชม “รอยซ์ กาเกา แอนด์ ช็อกโกแลต ทาวน์” (ROYCE' CACAO & CHOCOLATE TOWN) สถานที่แห่งนี้เป็นสถานที่ปฏิบัติงานจริงของ “รอยซ์” แบ่งออกเป็น 3 ชั้นให้เราได้เดินชมกันแบบจุใจ มีตั้งแต่การคัดเลือกเมล็ดโกโก้คุณภาพเยี่ยม การคั่ว การบด และการขึ้นรูปช็อกโกแลตต่าง ๆ สัมผัสบรรยากาศของฟาร์มโกโก้ที่จำลองมาไว้ในอาคาร ได้เรียนรู้เกี่ยวกับการปลูกและเก็บเกี่ยวเมล็ดโกโก้ และทัวร์โรงงานแปรรูปเมล็ดโกโก้ นอกจากนี้ ยังสามารถเรียนรู้เกี่ยวกับการทำช็อกโกแลตของรอยซ์ผ่านนิทรรศการได้ด้วย หลังจากที่เพลิดเพลินกับการเดินชมอย่างเต็มที่แล้ว ท่านสามารถช้อปปิ้งสินค้าจาก ROYCE' มากมาย ไม่ว่าจะเป็นช็อกโกแลตหลากหลายชนิด ขนมอบ และสินค้าอื่นๆ ที่ระลึก ละยังมีมุมถ่ายรูปรูปเก๋ๆ คาเฟ่ให้นั่งพักผ่อนด้วย...



เที่ยง

รับประทานอาหารกลางวัน ณ ภัตตาคาร...



บ่าย

นำท่านอิสระกับการช้อปปิ้งย่านถนน “ทานุกิโคจิ” นับเป็นย่านที่มีแสงสีและสีสัน คึกคัก มีชีวิตชีวาที่สุดของนครซัปโปโร โดยเฉพาะในยามค่ำคืนเหล่าบรรดาป้ายไฟโฆษณาบนตึกต่างๆ เปิดไฟสลบตี แข่งขันประชันสินค้ากัน รอบ ๆ บริเวณนี้มีร้านอาหาร ภัตตาคาร สถานบันเทิงจิ้งจอกยามค่ำคืนราตรี ทั้งไนท์คลับ บาร์ คาราโอเกะรวมกันมากกว่า 4,500 ร้าน ตั้งอยู่ในตรอกซอกซอยน้อยใหญ่...





ค่า

รับประทานอาหารค่ำ ณ ภัตตาคาร... พิเศษ!!! บริการท่านด้วยอัฟเกรดบุฟเฟต์ปิ้งย่าง อาหารทะเล หลากหลายชนิด เช่น กุ้ง หอยเชลล์ หอยนางรม ปู 3 ชนิด ทั้งปูขน ขาปูยักษ์ ขาปูสีไว รวมทั้งเนื้อวัว เนื้อหมู เนื้อไก่ เนื้อปลา เนื้อแกะ ให้ท่านได้มาอย่างบนเตาย่างร้อน อิ่มอร่อยกับข้าวปั้นหน้าปลาดิบ เทมปุระ พร้อมเครื่องดื่มซอฟต์ดริงก์ (ไม่แอลกอฮอล์)

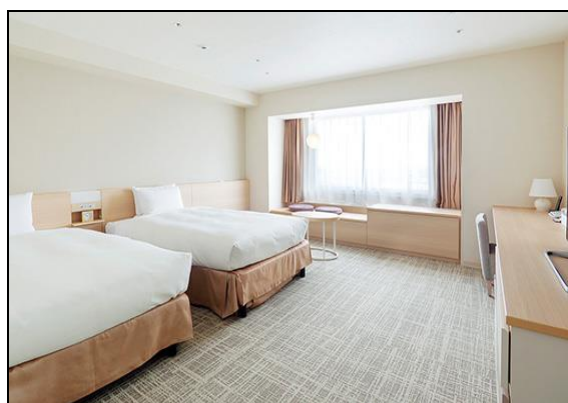
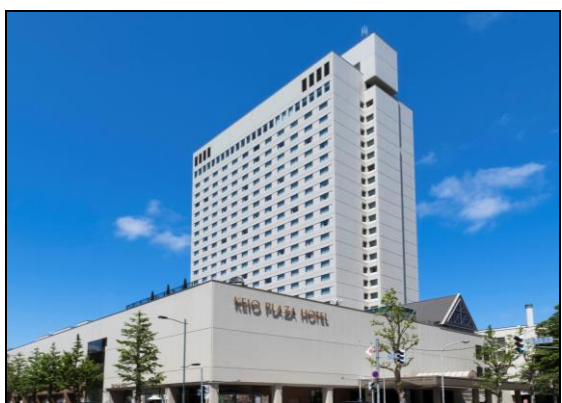

นำท่านเข้าสู่ที่พัก KEIO PLAZA HOTEL SAPPORO [TWIN ROOM 24 SQ.M.]

<https://www.keioplaza-sapporo.co.jp/>

ADDRESS: 7 KITA 5-JO NISHI, CHUO-KU, SAPPORO-SHI, HOKKAIDO, 060-0005

TEL: 011-271-0111

FAX: 011-221-5450

14 พ.ค. 68 ทำอากาศยานชินชิโตเสะ - ประเทศไทย - ทำอากาศยานสุวรรณภูมิ เที่ยวบิน TG 671

เช้า

รับประทานอาหารเช้าในโรงแรม...

06:00 น.

นำท่านเดินทางสู่ทำอากาศยานชินชิโตเสะ บนเกาะฮอกไกโด เกาะที่ใหญ่อันดับสองของญี่ปุ่น

10:00 น.

เดินทางสู่ทำอากาศยานสุวรรณภูมิ (ประเทศไทย) โดยสายการบินไทย เที่ยวบินที่ TG 671

15:00 น.

เดินทางถึงทำอากาศยานสุวรรณภูมิ (ประเทศไทย) พร้อมภาพความประทับใจ



HOKKAIDO FLOWER VIEWING TOUR

7 DAYS 5 NIGHTS [TG]

08 - 14 MAY 2025

ตาราง การเดินทาง 2568	ผู้เดินทาง	ราคา (บาท ท่าน)			พักเดี่ยวเพิ่ม (บาท) รวมภาษีมูลค่าเพิ่ม แล้ว
		รวม ①+②	① ราคาทัวร์ (พักห้องละ 2-3 ท่าน) รวมภาษีมูลค่าเพิ่มแล้ว (ไม่รวมตั๋วเครื่องบิน)	② ราคาตั๋วเครื่องบิน ระหว่างประเทศ ชั้นประหยัด รวมภาษีเชื้อเพลิงแล้ว	
08 - 14 พ.ค.	ผู้ใหญ่	93,000	68,000	25,000	16,000
	เด็กมีเตียง (06-11 ปี)	88,000	68,000	20,000	
	เด็กไม่มีเตียง (02-05 ปี)	75,000	55,000	20,000	
	ทารก (อายุไม่ถึง 2 ปี) ไม่มีเตียงนอน ไม่มีบริการอาหารทุกมื้อ ไม่มีที่นั่งบนรถโค้ช			โปรดสอบถาม	

หมายเหตุ กรุณาศึกษารายละเอียดทั้งหมดก่อนทำการจอง เมื่อท่านตกลงชำระเงินมัดจำและค่าทัวร์ทั้งหมดกับทางบริษัทแล้ว ทางบริษัทฯ จะถือว่าท่านได้ยอมรับเงื่อนไขและข้อตกลงต่างๆ ทั้งหมด

อัตราค่าธรรมเนียม

- ค่าตั๋วเครื่องบินโดยสารระหว่างประเทศชั้นประหยัด (ไป-กลับ)
- บริการนำดื่มวันละ 2 ขวด (ประเทศญี่ปุ่น)
- ค่าบริการมัดคูปอง และค่ารถโค้ชปรับอากาศตามรายการ
- ค่าประกันภัยการเดินทางต่างประเทศ เงื่อนไขตามกรมธรรม์ วงเงินสูงสุด 2,000,000 บาท
- ภาษีมูลค่าเพิ่ม 7% (คิดจากค่าบริการ)
- ค่าที่พัก (ห้องละ 2 ท่าน) ค่าอาหาร และค่าเข้าชมสถานที่ต่าง ๆ ตามรายการที่กำหนด

(โรงแรมในประเทศญี่ปุ่นส่วนใหญ่ห้องพักรวมมีขนาดเล็ก โรงแรมจะบล็อกเฉพาะห้องคู่ (2 เตียงเดี่ยวใน 1 ห้อง Western Style หรือ Japanese Style) ให้กับทัวร์แบบหมู่คณะ ส่วนห้องพักต่างชนิดต้องแจ้งคำขอเป็นกรณีไป เช่น การขอห้องคู่ชนิด DBL (1 เตียงขนาด 5 ฟุต จะทราบชนิดของห้องพักเมื่ออยู่หน้างาน) และหากท่านมีความประสงค์จะพัก 3 ท่านต่อห้อง (ห้องคู่+เสริมเตียง) ท่านต้องยอมรับในพื้นที่อันจำกัดของห้องพัก และกรณีโรงแรมไม่มีห้องพักที่เสริมเตียงได้ โรงแรมจะจัดห้องพักให้ท่าน 1 ห้องคู่ + 1 ห้องเดี่ยว

ซึ่งมีค่าพักเดี่ยวเพิ่มจะเป็นค่าใช้จ่ายของผู้เดินทาง โปรดรับทราบเงื่อนไขก่อนการเดินทาง

== COMPAX WORLD == ประเภทห้องพัก (เด็กที่อายุตั้งแต่ 06 ปี ต้องใช้เตียง)	โปรดทำความเข้าใจล่วงหน้า ห้องพักต่างประเภท โรงแรมในประเทศไทยส่วนใหญ่จะแยกกันคนละชั้น	
	ห้องพักเตียงเดี่ยว SINGLE BED ROOM [SGL]	พักท่านเดียว มีค่าใช้จ่ายเพิ่มจากค่าทัวร์
	ห้องพักเตียงคู่ TWIN BEDS ROOM [TWN]	ห้องพักสำหรับสองท่าน
	ห้องพักเตียงดับเบิล DOUBLE BED ROOM [DBL]	ห้องพักสำหรับสองท่าน จำนวนห้องพักมีอย่างจำกัด ขนาดห้องเล็กกว่าห้องเตียงคู่
	ห้องพักสำหรับสามท่าน (เสริมเตียง) TRIPLE BEDS ROOM [TRP]	ห้องพักสำหรับสามท่าน *หมายเหตุ*
<p>*หมายเหตุ* : กรณีที่ทางโรงแรมไม่สามารถจัดห้องพักสำหรับสามท่านได้ในห้องเดียวกัน ผู้เข้าพักต้องจำเป็นต้องใช้ห้องพักเตียงคู่ + ห้องพักเตียงเดี่ยว</p> <p></p> <p>ผู้ที่ใช้ห้องพักเตียงเดี่ยวจะต้องเป็นผู้ชำระค่าใช้จ่ายเพิ่มเติม</p>		

อัตรานี้ไม่รวม

- ค่าทำหนังสือเดินทาง และค่าใช้จ่ายที่เป็นส่วนตัวที่ไม่ระบุไว้ในรายการ เช่น ค่าโทรศัพท์ ค่าซักกรีด เป็นต้น
- ค่าทิปหัวหน้าทัวร์ มัคคุเทศก์ และพนักงานขับรถ หากบริการดี น่ารัก สามารถให้เป็นการกำลังใจในการทำงานได้
- ค่าธรรมเนียมวีซ่าเข้าประเทศญี่ปุ่น (ถ้ามี)

การชำระเงิน

- บริษัทฯ เรียกเก็บค่ามัดจำ 30,000 บาท สำหรับการจองต่อหนึ่งที่นั่ง ภายหลังจากการทำการจอง 3 วัน
- ส่วนที่เหลือทั้งหมดชำระก่อนการเดินทาง 30 วัน **หรือตามเงื่อนไขพิเศษทางบริษัทฯ กำหนด** (ทางบริษัทฯ อาจมีการเรียกเก็บส่วนที่เหลือทั้งหมดก่อน 30 วัน อันเนื่องมาจากขณะที่เดินทางนั้นถูกจองเต็มเร็วกว่าปกติ หรือจำเป็นต้องออกตัวเครื่องบิน เพื่อเลี่ยงการเรียกเก็บส่วนค่าธรรมเนียมเชื้อเพลิง และค่าภาษีสนามบินที่ทางสายการบินมีการเปลี่ยนแปลงโดยไม่จำเป็นต้องแจ้งให้ทราบล่วงหน้า)

การยกเลิกหรือเลื่อนการเดินทาง (ตามประกาศคณะกรรมการธุรกิจนำเที่ยวและมัคคุเทศก์)

- กรณียกเลิกการเดินทางไม่น้อยกว่า 30 วัน บริษัทสงวนสิทธิ์ **เก็บค่าใช้จ่ายท่านละ 10,000 บาท**
- กรณียกเลิกการเดินทางน้อยกว่า 30 วัน **เก็บค่าใช้จ่าย 50% จากราคาทัวร์ทั้งหมด**
- กรณียกเลิกการเดินทางน้อยกว่า 15 วัน บริษัทขอ **เก็บค่าใช้จ่ายเต็มจำนวนตามราคาทัวร์ทั้งหมด**
- **เนื่องจากขณะนี้ทางรัฐบาลญี่ปุ่นได้ประกาศให้โควิด - 19 เป็นโรคประจำถิ่น ดังนั้นหากท่านยกเลิกการเดินทาง สืบเนื่องจากติดโควิดก่อนการเดินทาง ทางบริษัทฯ ขอขยัดเงินโอนไขการยกเลิกทัวร์ตามที่บริษัทฯ กำหนด**

สำคัญ...เงื่อนไขและรายละเอียดของการเดินทาง (กรุณาอ่านรายละเอียดทุกข้อ)

- ☑ บริษัท คอมแพ็คเวิลด์ จำกัด เปิดดำเนินการเพื่อเป็นตัวแทนในการนำเที่ยว ทุกเส้นทางทุกสถานที่ท่องเที่ยวที่นำเสนอในรายการทัวร์ได้วางเส้นทางไว้ล่วงหน้าตามฤดูกาลตามความเหมาะสม โดยใช้ข้อมูลสถิติที่เก็บรวบรวมของปีก่อน ๆ ที่ผ่านมา และข้อมูลจากองค์การส่งเสริมการท่องเที่ยวแห่งประเทศไทยมาอ้างอิง แต่ไม่สามารถชี้วัดได้ว่าสภาพภูมิอากาศแต่ละปีจะเหมือนเดิม อาจมีการเปลี่ยนแปลงตามสภาวะความแปรปรวนทางธรรมชาติขึ้นในแต่ละภูมิภาคส่งผลโดยตรงต่อธรรมชาติ ผลผลิต ไม้ดอก ไม้ใบ และไม้ผล เป็นต้น ทั้งนี้บริษัทฯ พยายามนำเสนอสิ่งใหม่ ๆ หมุนเวียนสลับกันไปทุกรายการ
- ☑ บริษัทฯ สงวนสิทธิ์เปลี่ยนแปลงรายการทัวร์ตามความเหมาะสมให้สอดคล้องกับสถานการณ์ ขอจำกัดด้านภูมิอากาศ ณ วันเดินทางจริง โดยจะคำนึงถึงความปลอดภัย และประโยชน์สูงสุดของท่านลูกค้าโดยส่วนใหญ่เป็นหลัก
- ☑ **การเดินทางในแต่ละคณะจะต้องมีผู้โดยสารตามจำนวนขั้นต่ำที่ระบุในรายการ บริษัทฯ ขอสงวนสิทธิ์ในการเลื่อน หรือยกเลิกการเดินทางหากคณะทัวร์มีผู้เดินทางต่ำกว่าที่ระบุไว้ข้างต้น โดยจะแจ้งให้ผู้เดินทางทราบล่วงหน้าอย่างน้อย 15 วันก่อนเดินทาง**
- ☑ ในกรณีที่ลูกค้าต้องการจองและซื้อตั๋วโดยสารการบินภายในประเทศ(ไทย)หรือใช้เส้นทางบินมาจากประเทศอื่น เพื่อร่วมทัวร์ในประเทศญี่ปุ่น ไม่ว่าจะเป็นการเดินทางก่อนหรือหลังจากคณะทัวร์นั้น ๆ กรุณาติดต่อสอบถามเจ้าหน้าที่ของบริษัทฯ ทุกครั้ง (กรณีที่ท่านออกตั๋วโดยมิได้แจ้งให้บริษัทฯ ทราบล่วงหน้า ทางบริษัทฯ ไม่รับผิดชอบค่าใช้จ่ายที่เกิดขึ้นไม่ว่ากรณีใด)
- ☑ กรณีกองตรวจคนเข้าเมืองทั้งในเมืองไทย และต่างประเทศ มีการปฏิเสธมิให้ท่านเดินทางเข้าหรือออกเมือง บริษัทฯ ไม่คืนค่าทัวร์ในทุกกรณี
- ☑ บริษัทฯ ไม่รับผิดชอบต่อการถูกปฏิเสธหรือห้ามออกนอกประเทศ หรือปฏิเสธการเข้าประเทศของผู้เดินทางได้ เนื่องมาจากผู้เดินทางอาจมีสิ่งผิดกฎหมาย เอกสารเดินทางไม่ถูกต้อง ความประพฤติสุ่อไปในทางเสื่อมเสีย ภัยธรรมชาติ การประท้วง การก่อจลาจล ความล่าช้าการเลื่อนหรือยกเลิกเที่ยวบิน และอุบัติเหตุที่เกิดจากความประมาทของนักท่องเที่ยวเอง
- ☑ เมื่อท่านออกเดินทางไปกับคณะแล้ว งดใช้บริการรายการใดรายการหนึ่งหรือไม่เดินทางพร้อมคณะ ถือว่าท่านสละสิทธิ์ ไม่อาจเรียกร้องค่าบริการคืน ไม่ว่ากรณีใด ๆ ทั้งสิ้น

ข้อกำหนดเกี่ยวกับด้านอาหาร

(จำเป็นต้องแจ้งข้อจำกัดเรื่องอาหารก่อนการเดินทางล่วงหน้า 30 วัน)

1. รายการอาหารที่ระบุไว้ อาจมีการเปลี่ยนแปลงได้ตามสถานการณ์ และความเหมาะสม โดยไม่จำเป็นต้องแจ้งให้ทราบล่วงหน้า
2. ข้อกำหนดสำหรับท่านที่ไม่ทานเนื้อปลา ตามหลักโภชนาการของทางประเทศญี่ปุ่น หมายถึง ท่านไม่สามารถทานเนื้อสัตว์น้ำอื่นใดได้ทั้งหมด ไม่ว่าจะเป็นปลาหมึก หอย กุ้ง หรืออย่างอื่นอย่างใดก็ตาม ซึ่งอาหารที่ทางภัตตาคารจะเปลี่ยนให้ส่วนใหญ่จะเป็นเมนูที่เป็นผักหรือเต้าหู้แทน

3. ส่วนกรณีที่มีแจ้งเกี่ยวกับข้อจำกัดเรื่องของอาหาร เช่น ไม่ทานเนื้อสัตว์ (เนื้อวัว, เนื้อหมู, เนื้อไก่ หรืออื่นๆ) ไม่ทานชาซิมิหรือซูชิที่เป็นของดิบ ท่านใดที่ไม่มีอาการแจ้งเกี่ยวกับข้อจำกัดเรื่องอาหาร(ล่วงหน้า) **เมื่อเดินทางถึงประเทศญี่ปุ่นแล้วจะไม่สามารถขอเปลี่ยนแปลงรายการอาหารใด ๆ เพิ่มเติม** โปรดทราบว่าหากท่านระบุไม่ทานเนื้อสัตว์ ภัตตาคารท้องถิ่นบางแห่งอาจเปลี่ยนเมนูให้ท่านได้เพียงผักหรือเต้าหู้ หรือผลิตภัณฑ์ที่ทำจากหัวบุกเท่านั้น

ตัวโดยสารและสายการบิน

1. ตัวโดยสารหมู่คณะ
 - 1.1 การเดินทางเป็นหมู่คณะ(ตัวชั้นประหยัด) ผู้โดยสารจะต้องเดินทางไป-กลับพร้อมกันเท่านั้น
 - 1.2 **ค่าธรรมเนียมน้ำมันเชื้อเพลิง ค่าประกันวินาศภัยทางอากาศ และค่าภาษีสนามบิน จะถูกคำนวณตามอัตราที่ทางสายการบินแจ้ง** **ค่าธรรมเนียม ณ วันออกราคาทัวร์ หากสายการบินเปลี่ยนแปลงอัตราค่าธรรมเนียมใด ๆ เพิ่มขึ้นในภายหลัง ถือเป็นค่าตัวเครื่องบินส่วนเพิ่มเติมที่ผู้เดินทางต้องเป็นผู้ชำระ**
 - 1.3 ตัวเดินทางหมู่คณะ ไม่สามารถใช้ไมล์ในการเปลี่ยนระดับชั้นที่นั่งจากชั้นประหยัดเป็นชั้นธุรกิจได้ และไม่สามารถจองที่นั่ง Long Leg ได้ (ในกรณีที่ต้องการจองที่นั่ง Long Leg ต้องจองตัวเดียวเท่านั้น)
 - 1.4 ที่นั่งบนเครื่องบินของกรุ๊ปทัวร์เป็นไปโดยสายการบินเป็นผู้กำหนด ซึ่งทางบริษัทฯ แจ้งค่าขอได้ตามขั้นตอน แต่ไม่สามารถเข้าไปแทรกแซงจัดการแทนได้
 - 1.5 กรณีที่ทัวร์ออกตัวเครื่องบินไปแล้วลูกค้าไม่สามารถเดินทางได้ ทางสายการบินไม่อนุญาตให้เปลี่ยนชื่อตัวผู้เดินทางทุกกรณี บริษัทฯ ขอสงวนสิทธิ์ไม่คืนค่าบริการใด ๆ
 - 1.6 ในกรณีแจ้งยกเลิกการเดินทางภายหลังบริษัทฯ ออกตัวเครื่องบินแล้ว ไม่สามารถขอคืนเงินได้ในทุกกรณี (เนื่องจากเป็นเงินของสายการบิน)
 - 1.7 ในกรณีที่ติดโควิดก่อนการเดินทาง สายการบินไม่คืนเงินค่าตัวให้ในทุกกรณี
 - 1.8 กรุณาแจ้งเบอร์สมาชิกสะสมไมล์ตั้งแต่เริ่มจองทัวร์ โดยกรอกในใบข้อมูลที่ทางบริษัทฯ ส่งให้เพื่อสิทธิประโยชน์สูงสุดของท่านเอง ในวันเดินทางไปและกลับ **กรุณาเก็บหางบัตรขึ้นเครื่องทุกใบไว้ตรวจสอบภายหลังเมื่อท่านเดินทางถึงเมืองไทยว่าได้รับไมล์สะสมเรียบร้อยแล้ว** หากบัตรโดยสารหาย (BOARDING PASS) ท่านไม่สามารถเรียกร้องใด ๆ ทั้งกับบริษัททัวร์และสายการบินได้
2. สายการบิน
 - 2.1 สำหรับผู้เดินทางซึ่ง **ตั้งครรภ์** สตรีตั้งครรภ์ทุกอายุครรภ์ต้องอยู่ในดุลพินิจของแพทย์และครอบครัวว่าควรเดินทางหรือไม่ (โปรดแจ้งพนักงานทันทีเมื่อทำการจองทัวร์) บริษัทฯ ขอเรียนว่าเราไม่อาจรับผิดชอบเหตุการณ์ไม่คาดคิดใด ๆ จึงขอสงวนสิทธิ์ไม่รับผู้ร่วมเดินทางที่มีอายุครรภ์เกินกว่า 4 เดือน หรือผู้ที่เคยมีประวัติครรภ์เคยมีปัญหา หรือผู้ที่เคยมีประวัติการคลอดก่อนกำหนด
 - 2.2 บริษัทฯ ยกเว้นการคืนเงิน กรณีท่านแจ้งยกเลิกคณะที่ออกเดินทางในช่วงเทศกาลวันหยุดสำคัญทุกเทศกาล บริษัทฯ ต้องทำการยืนยันชำระมัดจำค่าตัวหรือชำระเต็มจำนวนกับสายการบิน โดยเฉพาะเที่ยวบินพิเศษ เช่น CHARTER FLIGHT **ไม่มีการคืนเงินมัดจำหรือค่าทัวร์ ไม่่วยยกเลิกเวลาใดและยกเลิกด้วยกรณีใด ๆ ทั้งสิ้น**
 - 2.3 กระเป๋าและสัมภาระเดินทาง (เป็นไปตามกฎของสายการบิน)
 - น้ำหนักกระเป๋าและสัมภาระเดินทาง สายการบินอนุญาตให้บรรจุได้ทั้งหมดคือ 25 กิโลกรัม (สำหรับผู้โดยสารในชั้นประหยัด) หากกรณีที่สัมภาระมีน้ำหนักเกิน ทางสายการบินมีสิทธิ์เรียกเก็บค่าธรรมเนียมเพิ่มได้
 - กระเป๋าที่สายการบินอนุญาตให้สามารถนำขึ้นเครื่องได้ จะต้องมีน้ำหนักไม่เกิน 7 กิโลกรัม และจำต้องมีสัดส่วน ดังนี้ (กว้าง x ยาว x สูง) 25cm x 56cm x 46cm
 - 2.4 บางรายการทัวร์ที่ต้องใช้สายการบินภายในประเทศน้ำหนักของกระเป๋าอาจถูกกำหนดให้ต่ำกว่ามาตรฐานได้ ทั้งนี้ขึ้นอยู่กับข้อกำหนดของแต่ละสายการบิน