

FLOWER WONDERLAND & HAKUBA





7 DAYS 4 NIGHTS [TG]

11 – 17 APRIL 2025



ไฮไลท์

- ★ ชมซากุระบานสะพรั่ง ณ “ซากุระปราสาททาคาโตะ” ความงามตระการตาที่คุณไม่ควรพลาด
- ★ “ฮาคุบะ เมาน์เทน ฮาร์เบอร์” จุดชมวิวดูสุดอลังการบนเทือกเขาแอลป์ญี่ปุ่น
- ★ “ฮานะโมโตะ โนะซาโตะ” สวรรค์แห่งดอกท้อบานสะพรั่ง ที่คุณต้องมาสัมผัส
- ★ นั่งกระเช้าลอยฟ้า ชมทะเลสาบบิวะ ทะเลสาบที่ใหญ่ที่สุดในญี่ปุ่น + รับเครื่องดื่มฟรี ท่านละ 1 แก้ว
- ★ อิ่มไม่อั้นกับบุฟเฟต์ปิ้งย่าง แนะนำโดยทีวีแชมป์เบียน พร้อมเครื่องดื่มแอลกอฮอล์ ซอฟต์ดริงก์
- ★ อัฟเกรดมื้อพิเศษ กับเมนูโคเชกิบุ จากร้านปูชื่อดังในญี่ปุ่น

วันที่	เปรียบเทียบรายการกับที่อื่นได้ที่นี่	อาหารในรายการ			โรงแรมหรือระดับเทียบเท่า
		เช้า	เที่ยง	ค่ำ	
01	กรุงเทพฯ - เดินทางโดยสายการบินไทย เที่ยวบิน TG622	-	-	-	-
02	ประเทศญี่ปุ่น - เกาะฮอนชู - ทำอากาศยานนานาชาติคันไซ (โอซาก้า) - ทะเลสาบบิวะ - นั่งกระเช้าลอยฟ้า สู่ บิวะโกะ เทอเรซ (บริการเครื่องดื่มฟรี ท่านละ 1 แก้ว) - เมืองอินูยาม่า (จังหวัดไอจิ) - อิ่มไม่อั้นกับเมนูบุฟเฟต์ซาซึซากุชิ เนื้อหมู เนื้อวัว คุณภาพเยี่ยมพร้อมเครื่องดื่มซอฟต์ดริงก์	-	01	02 	INUYAMA U STYLE [20.86 SQ.M.]
03	อินูยาม่า - ปราสาทอินูยาม่า - เดินเล่นถนนโจคะมาจิ - จังหวัดนากาโน่ - ชมดอกพีช สวนฮานะโมโตะ โนะซาโตะ - อบน้ำแร่ธรรมชาติ	03	04	05	KOMAGANE RESORT LINX [22 SQ.M.] 
04	โคมากาเนะ - ชมซากุระที่ซากุระปราสาททาคาโตะ - เมืองมัทสึโมโตะ - ชมฟาร์มวาซาบิโดโจ (บริการฟรี ไอศกรีมรสวาซาบิ) - อิสระช้อปปิ้งสถานีนากาโน่ - พิเศษ!! อัฟเกรดเมนูโคเชกิบุ จากร้านดัง	06	07	08 	HAKUBA COURTYARD [33 SQ.M.]
05	ฮาคุบะ - นั่งคอนโดล่า สู่ ยอดเขาฮาคุบะ อิวาทาเคะ - สถานีรถไฟนากาโน่ - นั่งรถไฟชินคันเซ็น ประมาณ 1:04 ชม. สู่ สถานีรถไฟโอมิยะ - ขึ้นรถไฟท้องถิ่นเข้าสู่ย่านชินจูกุ - อิสระช้อปปิ้งตามอัธยาศัย - อิ่มอร่อยกับเมนูอัฟเกรด บุฟเฟต์ปิ้งย่างรายการทีวีแชมป์เบียน พร้อมเครื่องดื่มแอลกอฮอล์และซอฟต์ดริงก์ (ไม่อั้น)	09	X	10 	TOKYO KEIO PLAZA [23 SQ.M.]
06	โตเกียว - เมืองชิบามาตะ - วัดชิบามาตะไทชะคุเด็น - ชมบ้านยามาโมโตะ เทอิ - ดื่มชาเขียวและขนมหวานแบบดั้งเดิม - อิสระช้อปปิ้งย่านไฮคาร์โยโคโจ - สัมผัสรสชาติอันเป็นเอกลักษณ์ของข้าวหน้าปลาไหลสูตรพิเศษ - อิสระช้อปปิ้งย่านชินจูกุ - ทำอากาศยานนานาชาติฮานะคะ	11	12 	X	X
07	ทำอากาศยานนานาชาติฮานะคะ - ประเทศไทย - ทำอากาศยานสุวรรณภูมิ (กรุงเทพฯ) เที่ยวบิน TG661	X	X	X	X

กำหนดการเดินทาง

11 เม.ย. 68 ประเทศไทย – ท่าอากาศยานนานาชาติสุวรรณภูมิ (กรุงเทพมหานคร)

- 21:00 น. พร้อมกันที่ท่าอากาศยานนานาชาติสุวรรณภูมิ อาคารผู้โดยสารขาออกชั้น 4 เคาน์เตอร์ D โดยสายการบินไทย ประตูทางเข้าหมายเลข 2-3 เจ้าหน้าที่อำนวยความสะดวก ณ เคาน์เตอร์
- หมายเหตุ เคาน์เตอร์เช็คอินปิดบริการก่อนเวลาเครื่องออกอย่างน้อย 60 นาที หลังจากที่คุณโดยสารทุกท่านได้รับบัตรขึ้นเครื่องแล้ว กรุณาทำการตรวจสอบประตูขึ้นเครื่องกับหน้าจอมอนิเตอร์ก่อนขึ้นเครื่องอีกครั้ง เนื่องจากประตูขึ้นเครื่องอาจมีการเปลี่ยนแปลงได้อันเนื่องมาจากเหตุผลของทางสนามบินและสายการบิน และขอเรียนเชิญผู้โดยสารทุกท่านพร้อมกัน ณ ประตูขึ้นเครื่องก่อนเวลาเครื่องออกอย่างน้อย 30 นาที
- 23:59 น. ออกเดินทางจากกรุงเทพฯ โดยสายการบินไทย เที่ยวบินที่ TG622 (เวลาท้องถิ่นประเทศญี่ปุ่นเร็วกว่าประเทศไทย 2 ชั่วโมง กรุณาปรับเป็นเวลาท้องถิ่นเพื่อนัดหมาย)

12 เม.ย. 68 ประเทศญี่ปุ่น - เกาะฮอนชู - ท่าอากาศยานนานาชาติคันไซ (โอซาก้า) - ทะเลสาบบิวะ - นั่งกระเช้าลอยฟ้า สู่ บิวะโกะ เทอเรซ (บริการเครื่องดื่มฟรี ท่านละ 1 แก้ว) - เมืองอินูยาม่า (จังหวัดไอจิ) - อิมไม่อันกับเมนูบุฟเฟต์ ซาซึซากุชิ เนื้อหมู เนื้อวัว คุณภาพเยี่ยมพร้อมเครื่องดื่มชอฟต์ดริงก์

- 07:30 น. เดินทางถึงประเทศญี่ปุ่น ณ ท่าอากาศยานนานาชาติคันไซ (โอซาก้า) บนเกาะฮอนชู เกาะที่มีขนาดใหญ่ที่สุดในประเทศญี่ปุ่น ภายหลังจากผ่านขั้นตอนการตรวจคนเข้าเมืองและทำการตรวจรับสัมภาระเรียบร้อยแล้ว...
- 09:30 น. นำท่านเดินทางสู่ “ทะเลสาบบิวะ” หรือที่ชาวญี่ปุ่นเรียกว่า "ทะเลใน" ทะเลสาบที่มีขนาดใหญ่ที่สุดในญี่ปุ่น อยู่ในเมืองอิทสึ ทางฝั่งตะวันตกเฉียงใต้ของจังหวัดชิกะ เป็นแหล่งน้ำจืดที่สำคัญสำหรับการอุปโภคบริโภคและอุตสาหกรรม...
- เที่ยง รับประทานอาหารกลางวัน ณ ภัตตาคาร...



บ่าย นำท่านชมวิวะทะเลสาบขนาดใหญ่ไพศาลกว่า 670 ตารางกิโลเมตรที่ “บิวะโกะ เทอเรซ” ซึ่งเป็นจุดชมวิวะตั้งอยู่บนระดับความสูง 1,000 เมตรเหนือระดับน้ำทะเล ซึ่งต้องโดยสาร “กระเช้าไฟฟ้า” ขึ้นไปยังจุดชมวิวะ ด้านบนเทอเรซมีพื้นที่ให้นั่งพักผ่อนชมวิวะ พร้อมกับร้านกาแฟและร้านอาหารที่ให้บริการเครื่องดื่มและอาหารหลากหลายชนิด ท่านสามารถเลือกมุมโปรดเพื่อนั่งพักผ่อนและดื่มด่ำกับบรรยากาศอันเงียบสงบ พร้อม**บริการเครื่องดื่มฟรี ท่านละ 1 แก้ว** เพื่อเติมความสดชื่น...
นำท่านเดินทางสู่ “เมืองอินุยาม่า” เป็นเมืองเล็ก ๆ ในจังหวัดไอจิ ที่มีเสน่ห์ดึงดูดนักท่องเที่ยวด้วยสถาปัตยกรรมแบบญี่ปุ่นดั้งเดิมที่ยังคงรักษาไว้ได้เป็นอย่างดี และบรรยากาศอันเงียบสงบ ทำให้นักท่องเที่ยวรู้สึกเหมือนได้ย้อนเวลากลับไปในยุคสมัยเอโดะ...



ค่ำ รับประทานอาหารค่ำ ณ ภัตตาคาร... เพลิดเพลินกับบุฟเฟ่ต์ซาซิมิซูชิชาบูชาบู เนื้อคุโรเกะวากิว (เนื้อวัวพันธุ์ชนดำ) เนื้อหมู เนื้อไก่ ลูกชิ้นไก่สับ สลัด ไข่ตุ๋น ซูชิ และของหวาน ที่ปรุงอย่างพิถีพิถันจากวัตถุดิบสดใหม่ ตามฤดูกาล พร้อมเครื่องดื่มซอฟท์ดริงก์



นำท่านเข้าสู่ที่พัก U STYLE INUYAMA EXPERIENCE HOTEL [TWIN ROOM 20.86 SQ.M.]

(<https://www.m-inuyama-h.co.jp/>)

ADDRESS: 16-2 INUYAMA, INUYAMA-SHI, AICHI 484-0081

TEL: 0568-54-3111

FAX: 0568-54-3131

13 เม.ย. 68 อินูยาม่า - ปราสาทอินูยาม่า - เดินเล่นถนนโจคะมาจิ - จังหวัดนากาโน่ - ชมดอกพีช เทศกาลฮานะโมโมะ โนะซาโตะ - อาบน้ำแร่ธรรมชาติ

เช้า

รับประทานอาหารเช้าในโรงแรม



นำท่านชม “ปราสาทอินูยาม่า” หนึ่งในปราสาทไม้ที่เก่าแก่ที่สุดและได้รับการอนุรักษ์ ไว้เป็นอย่างดีที่สุดในญี่ปุ่น ด้วยสถาปัตยกรรมอันงดงามและประวัติศาสตร์อันยาวนาน ทำให้ปราสาทแห่งนี้เป็นหนึ่งในสมบัติของชาติที่นักท่องเที่ยวไม่ควรพลาด... จากนั้นนำท่านเดินเล่น “ถนนโจคะมาจิ” ย่านเมืองเก่าแก่ที่อยู่โดยรอบปราสาทอินูยาม่า เต็มไปด้วยบ้านเรือนไม้โบราณ ร้านค้าขายของที่ระลึก ร้านอาหาร และคาเฟ่ บรรยากาศเงียบสงบ เหมาะแก่การเดินเล่นชมวิวและสัมผัสวิถีชีวิตแบบดั้งเดิมของญี่ปุ่น...

เที่ยง

รับประทานอาหารกลางวัน ณ ภัตตาคาร...



บาย

นำท่านชมความงามของดอกฮานะโมโมะ หรือดอกท้อ หรือดอกพีช “สวนฮานะโมโมะ โนะซาโตะ” ให้ท่านเดินชมดอกฮานะโมโมะที่เรียงรายสลับเฉดสีขาว ชมพู และชมพูเข้มตลอดสองข้างทางกว่า 5,000 ต้น มีความยาวกว่า 4 กิโลเมตร ตัดข้ามกับบรรยากาศสบายๆ ปล่อยให้อารมณ์ให้เคลิ้มเคลิ้มกับทัศนียภาพรอบข้าง ชื่นชมไปกับความสวยงามที่อยู่ตรงหน้า อิ่มเอมใจกับธรรมชาติที่ลงตัว และมีการออกจำหน่ายผลิตภัณฑ์ทางการเกษตรของท้องถิ่นอีกด้วย (ปริมาณดอกไม้ขึ้นกับสภาพอากาศและฤดูกาลที่เปลี่ยนแปลงในแต่ละปี ไม่สามารถกำหนดได้)...

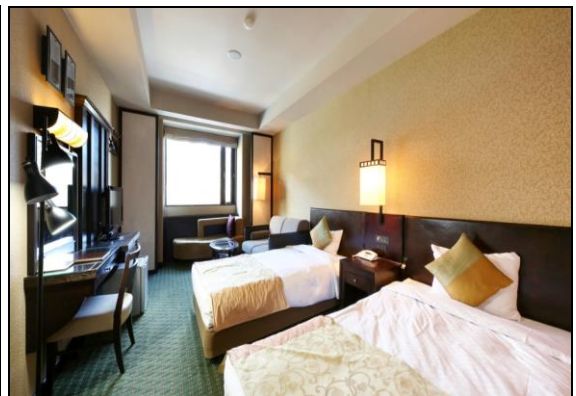

นำท่านเข้าสู่ที่พัก KOMAGANE KOGEN RESORT LINX (TWIN ROOM 22 SQ.M.)

(<https://www.komagane-linx.co.jp/>)

ADDRESS: 5-1086 AKAHO, KOMAGANE-SHI, NAGANO, 399-4117

TEL: 0265-82-8511

FAX: 0265-82-8522



ค้ำ

รับประทานอาหารค้ำในโรงแรม... ลิ้มลองรสชาติอาหารอันโอชะหลากหลายชนิด จากห้องอาหารภายในโรงแรม โดยฝีมือเชฟชั้นนำที่คัดสรรวัตถุดิบสดใหม่ ประดับด้วยความพิถีพิถัน



พิเศษ

ณ โรงแรมแห่งนี้ท่านจะได้สัมผัสกับการอาบน้ำแร่ญี่ปุ่นเพื่อเป็นการพักผ่อนจากการที่ได้เหน็ดเหนื่อยกับการเดินทางหรือทำกิจกรรมมาตลอดทั้งวัน การแช่น้ำแร่ธรรมชาติเป็นวัฒนธรรมดั้งเดิมและเก่าแก่ของชาวญี่ปุ่นมาช้านานจนกระทั่งปัจจุบัน ยังคงได้รับการรักษาและสืบทอดต่อมากันเป็นอย่างดี เป็นที่รู้จักอย่างแพร่หลายในนานาประเทศ และเชื่อในเรื่องการบำรุงการไหลเวียนโลหิต

14 เม.ย. 68 โคมากาเนะ - ชมซากุระที่ซากปราสาททาคาโตะ - เมืองมัทสึโมโตะ - ชมฟาร์มวาซาบิไดโอ (บริการฟรี ไอศกรีมรสวาซาบิ) - อิสระช้อปปิ้งสถานีนากาโน่ - พิเศษ!! อัปเดตเมนูโคเชคิปปู จากร้านดัง

เช้า

รับประทานอาหารเช้าในโรงแรม



นำท่านชมซากุระ “ซากุระปราสาททาคาโตะ” เป็นสถานที่ท่องเที่ยวชื่อดังของจังหวัดนากาโน่ ที่โด่งดังไปทั่วประเทศในเรื่องของเทศกาลชมดอกซากุระ โดยเฉพาะอย่างยิ่ง พันธุ์ทาคาโตะ โคฮิกัน ซากุระ ที่มีสีชมพูเข้มกว่าซากุระพันธุ์ทั่วไป ทำให้สีของดอกซากุระที่บานสะพรั่งดูโดดเด่นและสวยงามเป็นพิเศษ เมื่อซากุระกว่า 1,500 ต้นบานพร้อมกัน ทำให้ที่นี่กลายเป็นทะเลสีชมพูที่งดงามตระการตา (ปริมาณดอกไม้ขึ้นกับสภาพอากาศและฤดูกาลที่เปลี่ยนแปลงในแต่ละปี ไม่สามารถกำหนดได้)...

นำท่านเดินทางสู่เมือง “มัทสึโมโตะ” เป็นเมืองเล็กๆ ที่ซ่อนตัวอยู่ในจังหวัดนากาโน่ เป็นอีกหนึ่งจุดหมายปลายทางที่น่าสนใจสำหรับนักท่องเที่ยวที่ชื่นชอบธรรมชาติ ประวัติศาสตร์ และวัฒนธรรมญี่ปุ่น ด้วยบรรยากาศที่เงียบสงบและสวยงามของเมือง ทำให้มัทสึโมโตะเป็นที่รู้จักกันในนาม “เมืองแห่งปราสาท”...

เที่ยง

รับประทานอาหารกลางวัน ณ ภัตตาคาร...



บ่าย

นำท่านชม “ฟาร์มวาซาบิไดโอะ” เป็นฟาร์มวาซาบิที่มีชื่อเสียงและใหญ่ที่สุดในญี่ปุ่น ตั้งอยู่ที่จังหวัดนากาโน่ ที่นี่มีระบบการปลูกวาซาบิที่พิถีพิถันมากที่สุด แหล่งน้ำใสสะอาดที่หล่อเลี้ยงต้นวาซาบิในไร่มาจากเทือกเขาแอลป์ญี่ปุ่นตอนเหนือ ทำให้วาซาบิที่นี่มีคุณภาพเยี่ยม และกลายเป็นหนึ่งในผลผลิตที่ขึ้นชื่อที่สุดของญี่ปุ่น ท่านสามารถเดินเล่นชมบรรยากาศอันงดงามของไร่วาซาบิ ลองชิมเมนูสุดแปลกจากวาซาบิได้ที่นี้ และมีร้านขายของฝากที่จำหน่ายผลิตภัณฑ์จากวาซาบิมากมายให้คุณเลือกซื้อเป็นของฝาก...



หนึ่งในประสบการณ์ที่พลาดไม่ได้คือการได้ลิ้มลอง “ไอศกรีมรสวาซาบิ” ไอศกรีมรสชาติแปลกใหม่ที่ผสมผสานความเผ็ดร้อนของวาซาบิเข้ากับความหวานมันของไอศกรีมได้อย่างลงตัว รับรองว่าท่านจะต้องประทับใจแน่นอน (บริการฟรี ไอศกรีมรสวาซาบิ ท่านละ 1 โคน)...

ข้อปิ้งสุดเพลินที่ “สถานีรถไฟนากาโนะ” เป็นแหล่งรวมร้านค้าและร้านอาหารมากมาย ที่นี้คุณจะได้พบกับสินค้าท้องถิ่นที่หลากหลาย ทั้งของฝาก ของกินเล่น และอาหารพร้อมทาน รวมถึงร้านค้าแบรนด์ดังต่างๆ ที่จะช่วยให้คุณเพลิดเพลินกับการช้อปปิ้งได้อย่างเต็มที่...



ค้า

รับประทานอาหารค่ำ ณ ภัตตาคาร... อัพเกรดมือพิเศษ กับเมนูไคเซกิญี่ปุ่น จากร้านปูชื่อดังในญี่ปุ่น



นำท่านเข้าสู่ที่พัก COURTYARD BY MARRIOTT HAKUBA [PREMIUM ROOM 33 SQ.M.]

(<https://www.marriott.com/en-us/hotels/mmjch-courtyard-hakuba/overview/>)

ADDRESS: 2937 HOKUJO, HAKUBA-MURA, NAGANO, 399-9301

TEL: 0261-723511

FAX: 0 261-724401

15 เม.ย. 68 ฮาคุบะ - นั่งกอนโดล่า สู่ ยอดเขาฮาคุบะ อิวาทาคะ - สถานีรถไฟนากาโน่ - นั่งรถไฟชินคันเซ็น ประมาณ 1:04 ชม. สู่ สถานีรถไฟโอมิยะ - ขึ้นรถไฟท้องถิ่นเข้าสู่ย่านชินจูกุ - อิสระช้อปปิ้งตามอัธยาศัย - อิ่มอร่อยกับเมนูอาหารบุฟเฟ่ต์ปิ้งย่างรายการทีวีแชมป์เปียน พร้อมเครื่องดื่มแอลกอฮอล์ และซอฟต์แวร์ริงก์ (ไม่อั้น)

เช้า รับประทานอาหารเช้าในโรงแรม

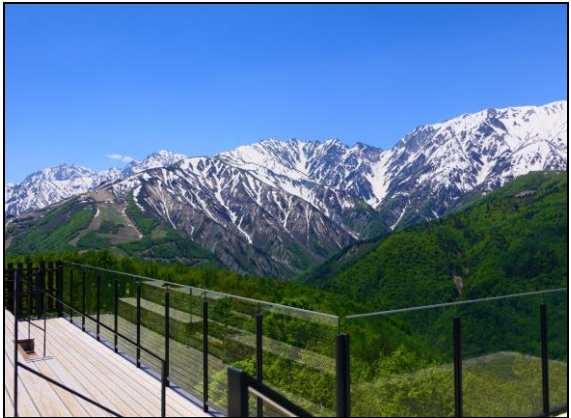

นำท่านเดินทางสู่ “ฮาคุบะ” เป็นหมู่บ้านเล็ก ๆ ที่ตั้งอยู่ในจังหวัดนากาโน่ ซึ่งซ่อนตัวอยู่ท่ามกลางเทือกเขาแอลป์ญี่ปุ่น ฮาคุบะล้อมรอบไปด้วยขุนเขาสูง ต้นไม้เขียวขจี และลำธารใส ทำให้คุณสามารถสัมผัสกับธรรมชาติที่สวยงามและอากาศบริสุทธิ์... สัมผัสประสบการณ์สุดพิเศษกับการนั่ง “กอนโดล่า” ลอยฟ้าขึ้นสู่ “ยอดเขาฮาคุบะ อิวาทาคะ” ที่ระดับความสูง 1,289 เมตร ชมวิวทิวทัศน์อันตระการตาของเทือกเขาแอลป์ญี่ปุ่น 360 องศา นำท่านชมวิว “ฮาคุบะ เมาน์เทน ฮาร์เบอร์” เป็นจุดชมวิวดังอยู่บนยอดเขาในฮาคุบะ ที่นี่มีคาเฟ่ และระเบียงขนาดใหญ่ที่เปิดโอกาสให้ท่านได้สัมผัสกับทิวทัศน์อันตระการตาของเทือกเขาแอลป์ญี่ปุ่นแบบพาโนรามา...

เที่ยง อิสระอาหารกลางวันตามอัธยาศัย (ไม่รวมในรายการ)...



บาย นำท่านเดินทางด้วย “รถไฟชินคันเซ็น” จาก “สถานีรถไฟนากาโนะ” ไปยัง “สถานีโอมิยะ” เป็นการเดินทางที่รวดเร็ว สะดวกสบาย และปลอดภัย รถไฟชินคันเซ็นเป็นรถไฟความเร็วสูง ของญี่ปุ่น มีความทันสมัยและมีเทคโนโลยีที่ล้ำสมัย ทำให้การเดินทางของคุณเป็นไปอย่างรวดเร็วและถึงที่หมายตรงเวลา จากนั้นเปลี่ยนขบวนรถไฟเป็น “รถไฟท้องถิ่น” เพื่อมุ่งหน้าสู่ “สถานีชินจูกุ”



นำท่านเข้าสู่ที่พัก KEIO PLAZA HOTEL [TWIN ROOM 23 SQ.M.]

(<https://www.keioplaza.com/>)

ADDRESS: 2-2-1 NISHI SHINJUKU, SHINJUKU-KU, TOKYO, 160-8330

TEL: 03-3344-0111

FAX: 03-3345-8269

หลังจากเช็คอินเรียบร้อยแล้ว ให้ท่านอิสระช้อปปิ้งตามอัธยาศัย ก่อนจะไปรับประทานอาหารค่ำ



ค่ำ รับประทานอาหารค่ำ ณ ภัตตาคาร... บริการท่านด้วยบุฟเฟ่ต์ปิ้งย่างมืออาชีพ (อัฟเกรด) ท่านไม่จำเป็นต้องนำโดยรายการทีวีแชมปีเปียน ไม่ว่าจะปิ้งเนื้อวัวอย่างดี เนื้อหมูคัตพิเศษ ชุดอาหารทะเลสด กุ้งตัวใหญ่ หมึกสด หอยเชลล์พิเศษ ผักสด สลัดผัก ซุป ไอศกรีม และเครื่องดื่มซอฟท์ดริงก์ พร้อมเครื่องดื่มแอลกอฮอล์ (ไม่อัน)...

16 เม.ย. 68 โตเกียว - เมืองชิบามาตะ - วัดชิบามาตะไทชะคุเท็น - ชมบ้านยามาโมโตะเทอิ - ต้มชาเขียวและขนมหวานแบบดั้งเดิม - อีสระช้อปปิ้งย่านไฮคาระ โยโคะโจ - สัมผัสรสชาติอันเป็นเอกลักษณ์ของข้าวหน้าปลาไหลสูตรพิเศษ - อีสระช้อปปิ้งย่านชินจูกุ - ทำอากาศยานนานาชาติฮาเนดะ

เช้า รับประทานอาหารเช้าในโรงแรม



นำท่านเดินทางสู่ “เมืองชิบามาตะ” เป็นย่านเก่าแก่ในกรุงโตเกียว ที่ยังคงรักษามรดกแบบญี่ปุ่นดั้งเดิมเอาไว้ได้เป็นอย่างดี ถือเป็นโอเอซิสกลางเมืองใหญ่ที่ให้คุณได้สัมผัสวิถีชีวิตของคนญี่ปุ่นในอดีต... นำท่านชม “วัดชิบามาตะไทชะคุเท็น” เป็นวัดพุทธนิกายนิชิเรนที่สำคัญแห่งหนึ่งในย่านชิบามาตะ กรุงโตเกียว วัดแห่งนี้มีประวัติศาสตร์อันยาวนานและมีความสำคัญทางวัฒนธรรมอย่างยิ่ง วัดแห่งนี้มีชื่อเสียงในด้านงานแกะสลักไม้ที่ประณีต โดยเฉพาะงานแกะสลักที่แสดงเรื่องราวจากพระสูตรดอกบัว ซึ่งเป็นหนึ่งในงานศิลปะที่สำคัญของญี่ปุ่น และยังปรากฏในภาพยนตร์และวรรณกรรมญี่ปุ่นหลายเรื่อง เช่น ภาพยนตร์ชุด “ชายชราผู้ใจดี” ทำให้วัดแห่งนี้เป็นที่รู้จักอย่างแพร่หลาย...



นำท่านเดินทางชม “บ้านยามาโมโตะเทอิ” ได้รับการขึ้นทะเบียนเป็นทรัพย์สินทางวัฒนธรรมที่จับต้องได้โดยเขตคัตสึชิกะผสมผสานสถาปัตยกรรมที่อยู่อาศัยแบบญี่ปุ่นโซอินซุคุริเข้ากับ

สถาปัตยกรรมยุโรป ให้ท่านได้ชมทิวทัศน์อันงดงามของสวนสไตลีโอชิน พร้อมเพลิดเพลินไปกับการดื่มชาเขียวมัทฉะและรับประทานขนมหวานแบบดั้งเดิมวาเกชิ (ขนมหวานตามฤดูกาล)... นำท่านอิสระช้อปปิ้ง “ย่านไฮคาระ โยโคะโจ” เป็นย่านค้าขายเก่าแก่ที่ตั้งอยู่ในเมืองชิบามาตะ ที่นี่เต็มไปด้วยร้านค้าเก่าแก่ที่ยังคงรักษารรยากาศแบบญี่ปุ่นดั้งเดิมเอาไว้ได้เป็นอย่างดี ทำให้คุณรู้สึกเหมือนได้ย้อนเวลากลับไปในยุคโชวะ มีร้านค้ามากมาย ทั้งร้านขายของที่ระลึก ร้านอาหาร ร้านกาแฟ ร้านขายของชำแบบดั้งเดิม และร้านขายขนมญี่ปุ่นโบราณหลายชนิดที่หาทานได้ยากในปัจจุบัน ยังคงมีขายอยู่ในย่านนี้...



เที่ยง

รับประทานอาหารกลางวัน ณ ภัตตาคาร... ลิ้มลองรสชาติของข้าวหน้าปลาไหล จากร้านอาหารเก่าแก่กว่า 250 ปี อย่างจนได้เนื้อปลาที่นุ่มละลายในปาก ราดด้วยซอสสูตรพิเศษของทางร้านที่กลมกล่อมลงตัว เสิร์ฟคู่กับซุปลี ใส่ตับปลาไหล และผักดองรสชาติกลมกล่อม...



บ่าย

เพลิดเพลินกับการช้อปปิ้ง และสัมผัสบรรยากาศอันคึกคัก ทันสมัยของ “ย่านชินจูกุ” แหล่งช้อปปิ้งสุดอลังการ ที่รอให้เหล่านักช้อปปิ้งทั้งหลายมาตะลุม! ไม่ว่าจะตามหาแฟชั่นล้ำสมัย เครื่องใช้ไฟฟ้าสุดไฮเทค หรือของฝากสุดพิเศษ ชินจูกุมีครบทุกอย่างให้คุณได้ช้อปจนเพลิน...

ค่ำ

อิสระอาหารค่ำตามอัธยาศัย (ไม่รวมในรายการ)

19:00 น.

นำท่านเดินทางสู่ท่าอากาศยานนานาชาติฮานาเดะ

17 เม.ย. 68 ทำอากาศยานนานาชาติฮานาเนดะ - ประเทศไทย - ทำอากาศยานสุวรรณภูมิ (กรุงเทพฯ) เที่ยวบิน TG661

- 00:20 น. ออกเดินทางเห็นฟ้าสู่ประเทศไทย โดยสายการบินไทย เที่ยวบินที่ TG661
- 04:50 น. เดินทางถึงทำอากาศยานสุวรรณภูมิ (ประเทศไทย) โดยสวัสดิภาพพร้อมสภาพความประทับใจ (ตารางการบินการเปลี่ยนแปลงได้ตามฤดูกาลและสถานการณ์ ทั้งนี้ขึ้นกับประกาศของสายการบิน)



FLOWER WONDERLAND & HAKUBA

7 DAYS 4 NIGHTS [TG]

11 – 17 APRIL 2025

ตารางการเดินทาง 2568	ผู้เดินทาง	ราคา (บาท / ท่าน)			พักเดี่ยวเพิ่ม (บาท) รวมภาษีมูลค่าเพิ่มแล้ว
		รวม ①+②	① ราคาทัวร์ (พักห้องละ 2-3 ท่าน) รวมภาษีมูลค่าเพิ่มแล้ว (ไม่รวมตั๋วเครื่องบิน)	② ราคาตั๋วเครื่องบินระหว่างประเทศ ชั้นประหยัด รวมภาษีเชื้อเพลิงแล้ว	
11 – 17 เม.ย.	ผู้ใหญ่	106,000	72,000	34,000	11,000
	เด็กมีเตียง (06-11 ปี)	99,000	72,000	27,000	
	เด็กไม่มีเตียง (02-05 ปี)	87,000	60,000	27,000	
	ทารก (อายุไม่ถึง 2 ปี) ไม่มีเตียงนอน ไม่มีบริการอาหารทุกมื้อ ไม่มีที่นั่งบนรถโค้ช			โปรดสอบถาม	

หมายเหตุ กรุณาศึกษารายละเอียดทั้งหมดก่อนทำการจอง เมื่อท่านตกลงชำระเงินมัดจำและค่าทัวร์ทั้งหมดกับทางบริษัทแล้ว ทางบริษัทฯ จะถือว่าท่านได้ยอมรับเงื่อนไขและข้อตกลงต่างๆ ทั้งหมด

อัตราค่าธรรมเนียม

- ค่าตั๋วเครื่องบินโดยสารระหว่างประเทศชั้นประหยัด (ไป-กลับ)
- บริการนำดื่มวันละ 2 ขวด (ประเทศญี่ปุ่น)
- ค่าบริการมัดคูปอง และค่ารถโค้ชปรับอากาศตามรายการ
- ค่าประกันภัยการเดินทางต่างประเทศ เงื่อนไขตามกรมธรรม์ วงเงินสูงสุด 2,000,000 บาท
- ภาษีมูลค่าเพิ่ม 7% (คิดจากค่าบริการ)

- ค่าที่พัก (ห้องละ 2 ท่าน) ค่าอาหาร และค่าเข้าชมสถานที่ต่าง ๆ ตามรายการที่กำหนด (โรงแรมในประเทศญี่ปุ่นส่วนใหญ่ห้องพักมีขนาดเล็ก โรงแรมจะบล็อกเฉพาะห้องคู่ (2 เตียงเดี่ยวใน 1 ห้อง Western Style หรือ Japanese Style) ให้กับทัวร์แบบหมู่คณะ ส่วนห้องพักต่างชนิดต้องแจ้งค่าขอเป็นกรณีไป เช่น การขอห้องคู่ชนิด DBL (1 เตียงขนาด 5 ฟุต จะทราบชนิดของห้องพักเมื่ออยู่หน้างาน) และหากท่านมีความประสงค์จะพัก 3 ท่านต่อห้อง (ห้องคู่+เสริมเตียง) ท่านต้องยอมรับในพื้นที่อันจำกัดของห้องพัก และกรณีโรงแรมไม่มีห้องพักที่เสริมเตียงได้ โรงแรมจะจัดห้องพักให้ท่าน 1 ห้องคู่ + 1 ห้องเดี่ยว

ซึ่งมีค่าพักเดี่ยวเพิ่มจะเป็นค่าใช้จ่ายของผู้เดินทาง โปรดรับทราบเงื่อนไขก่อนการเดินทาง

== COMPAX WORLD == ประเภทห้องพัก (เด็กที่อายุตั้งแต่ 06 ปี ต้องใช้เตียง)	โปรดทำความเข้าใจล่วงหน้า ห้องพักต่างประเภท โรงแรมในประเทศญี่ปุ่นส่วนใหญ่จะแยกกันคนละชั้น	
	ห้องพักเตียงเดี่ยว SINGLE BED ROOM [SGL]	พักท่านเดียว มีค่าใช้จ่ายเพิ่มจากค่าทัวร์
	ห้องพักเตียงคู่ TWIN BEDS ROOM [TWN]	ห้องพักสำหรับสองท่าน
	ห้องพักเตียงดับเบิล DOUBLE BED ROOM [DBL]	ห้องพักสำหรับสองท่าน จำนวนห้องพักมีอย่างจำกัด ขนาดห้องเล็กกว่าห้องเตียงคู่
	ห้องพักสำหรับสามท่าน (เสริมเตียง) TRIPLE BEDS ROOM [TRP]	ห้องพักสำหรับสามท่าน *หมายเหตุ*
<p>*หมายเหตุ* : กรณีที่ทางโรงแรมไม่สามารถจัดห้องพักสำหรับสามท่านได้ในห้องเดียวกัน ผู้เข้าพักต้องจำเป็นต้องใช้ห้องพักเตียงคู่ + ห้องพักเตียงเดี่ยว</p> <p></p> <p>ผู้ที่ใช้ห้องพักเตียงเดี่ยวจะต้องเป็นผู้ชำระค่าใช้จ่ายเพิ่มเติม</p>		

อัตรานี้ไม่รวม

- ค่าทำหนังสือเดินทาง และค่าใช้จ่ายที่เป็นส่วนตัวที่ไม่ระบุไว้ในรายการ เช่น ค่าโทรศัพท์ ค่าช้อปปิ้ง เป็นต้น
- ค่าทิปหัวหน้าทัวร์ มัคคุเทศก์ และพนักงานขับรถ หากบริการดี น่ารัก สามารถให้เป็นกำลังใจในการทำงานได้
- ค่าธรรมเนียมวีซ่าเข้าประเทศญี่ปุ่น (ถ้ามี)

การชำระเงิน

- บริษัทฯ เรียกเก็บค่ามัดจำ 30,000 บาท สำหรับการจองต่อหนึ่งที่นั่ง ภายหลังจากการทำการจอง 3 วัน
- ส่วนที่เหลือทั้งหมดชำระก่อนการเดินทาง 30 วัน หรือตามเงื่อนไขพิเศษทางบริษัทฯ กำหนด (ทางบริษัทฯ อาจมีการเรียกเก็บส่วนที่เหลือทั้งหมดก่อน 30 วัน อันเนื่องมาจากคณะที่เดินทางนั้นถูกจองเต็มเร็วกว่าปกติ หรือจำเป็นต้องออกตัวเครื่องบิน เพื่อเลี่ยงการเรียกเก็บส่วนค่าธรรมเนียมเชื้อเพลิง และค่าภาษีสนามบินที่ทางสายการบินมีการเปลี่ยนแปลงโดยไม่จำเป็นต้องแจ้งให้ทราบล่วงหน้า)

การยกเลิกหรือเลื่อนการเดินทาง (ตามประกาศคณะกรรมการธุรกิจนำเที่ยวและมัคคุเทศก์)

- กรณียกเลิกการเดินทางไม่น้อยกว่า 30 วัน บริษัทสงวนสิทธิ์ เก็บค่าใช้จ่ายท่านละ 10,000 บาท
- กรณียกเลิกการเดินทางน้อยกว่า 30 วัน เก็บค่าใช้จ่าย 50% จากราคาทัวร์ทั้งหมด
- กรณียกเลิกการเดินทางน้อยกว่า 15 วัน บริษัทขอ เก็บค่าใช้จ่ายเต็มจำนวนตามราคาทัวร์ทั้งหมด
- เนื่องจากขณะนี้ทางรัฐบาลญี่ปุ่นได้ประกาศให้โควิด - 19 เป็นโรคประจำถิ่น ดังนั้นหากท่านยกเลิกการเดินทาง สืบเนื่องจากติดโควิดก่อนการเดินทาง ทางบริษัทฯ ขอขีดยกเว้นเงื่อนไขการยกเลิกทัวร์ตามที่บริษัทฯ กำหนด

สำคัญ... เงื่อนไขและรายละเอียดของการเดินทาง (กรุณาอ่านรายละเอียดทุกข้อ)

- ☑ บริษัท คอมแพ็คเวิลด์ จำกัด เปิดดำเนินการเพื่อเป็นตัวแทนในการนำเที่ยว ทุกเส้นทางทุกสถานที่ท่องเที่ยวที่นำเสนอในรายการทัวร์ได้วางเส้นทางไว้ล่วงหน้าตามฤดูกาลตามความเหมาะสม โดยใช้ข้อมูลสถิติที่เก็บรวบรวมของปีก่อน ๆ ที่ผ่านมา และข้อมูลจากองค์การส่งเสริมการท่องเที่ยวประเทศญี่ปุ่นมาอ้างอิง แต่ไม่สามารถชี้วัดได้ว่าสภาพภูมิอากาศแต่ละปีจะเหมือนเดิม อาจมีการเปลี่ยนแปลงตามสภาวะความแปรปรวนทางธรรมชาติขึ้นในแต่ละภูมิภาคส่งผลโดยตรงต่อธรรมชาติ ผลิตผล ไม้ดอก ไม้ใบ และไม้ผล เป็นต้น ทั้งนี้บริษัทฯ พยายามนำเสนอสิ่งใหม่ ๆ หมุนเวียนสลับกันไปทุกรายการ
- ☑ บริษัทฯ สงวนสิทธิ์เปลี่ยนแปลงรายการทัวร์ตามความเหมาะสมให้สอดคล้องกับสถานการณ์ ขอจำกัดด้านภูมิอากาศ ณ วันเดินทางจริง โดยจะคำนึงถึงความปลอดภัย และประโยชน์สูงสุดของท่านลูกค้าโดยส่วนใหญ่เป็นหลัก
- ☑ **การเดินทางในแต่ละคณะจะต้องมีผู้โดยสารตามจำนวนขั้นต่ำที่ระบุในรายการ บริษัทฯ ขอสงวนสิทธิ์ในการเลื่อน หรือยกเลิกการเดินทางหากคณะทัวร์มีผู้เดินทางต่ำกว่าที่ระบุไว้ข้างต้น โดยจะแจ้งให้ผู้เดินทางทราบล่วงหน้าอย่างน้อย 15 วันก่อนเดินทาง**
- ☑ ในกรณีที่ลูกค้าต้องการจองและซื้อตั๋วโดยสารการบินภายในประเทศ(ไทย)หรือใช้เส้นทางบินมาจากประเทศอื่น เพื่อร่วมทัวร์ในประเทศญี่ปุ่น ไม่ว่าจะเป็นการเดินทางก่อนหรือหลังจากคณะทัวร์นั้น ๆ กรุณาติดต่อสอบถามเจ้าหน้าที่ของบริษัทฯ ทุกครั้ง (กรณีที่ท่านออกตั๋วโดยมิได้แจ้งให้บริษัททราบล่วงหน้า ทางบริษัทฯ ไม่รับผิดชอบค่าใช้จ่ายที่เกิดขึ้นไม่ว่ากรณีใด)
- ☑ กรณีกองตรวจคนเข้าเมืองทั้งในเมืองไทย และต่างประเทศ มีการปฏิเสธมิให้ท่านเดินทางเข้าหรือออกเมือง บริษัทฯ ไม่คืนค่าทัวร์ในทุกกรณี
- ☑ บริษัทฯ ไม่รับผิดชอบต่อการถูกปฏิเสธหรือห้ามออกนอกประเทศ หรือปฏิเสธการเข้าประเทศของผู้เดินทางได้ เนื่องมาจากผู้เดินทางอาจมีสิ่งผิดกฎหมาย เอกสารเดินทางไม่ถูกต้อง ความประพฤติสุ่อไปในทางเสื่อมเสีย ภัยธรรมชาติ การประท้วง การก่อจลาจล ความล่าช้าการเลื่อนหรือยกเลิกเที่ยวบิน และอุบัติเหตุที่เกิดจากความประมาทของนักท่องเที่ยวเอง
- ☑ เมื่อท่านออกเดินทางไปกับคณะแล้ว งดใช้บริการรายการใดรายการหนึ่งหรือไม่เดินทางพร้อมคณะ ถือว่าท่านสละสิทธิ์ ไม่อาจเรียกร้องค่าบริการคืน ไม่ว่ากรณีใด ๆ ทั้งสิ้น

ข้อกำหนดเกี่ยวกับด้านอาหาร

(จำเป็นต้องแจ้งข้อจำกัดเรื่องอาหารก่อนการเดินทางล่วงหน้า 30 วัน)

1. รายการอาหารที่ระบุไว้ อาจมีการเปลี่ยนแปลงได้ตามสถานการณ์ และความเหมาะสม โดยไม่จำเป็นต้องแจ้งให้ทราบล่วงหน้า
2. ข้อกำหนดสำหรับท่านที่ไม่ทานเนื้อปลา ตามหลักโภชนาการของทางประเทศญี่ปุ่น หมายถึง ท่านไม่สามารถทานเนื้อสัตว์น้ำอื่นใดได้ทั้งหมด ไม่ว่าจะเป็นปลาหมึก หอย กุ้ง หรืออย่างอื่นอย่างใดก็ตาม ซึ่งอาหารที่ทางภัตตาคารจะเปลี่ยนให้ส่วนใหญ่จะเป็นเมนูที่เป็นผักหรือเต้าหู้แทน
3. ส่วนกรณีที่มีแจ้งเกี่ยวกับข้อจำกัดเรื่องอาหาร เช่น ไม่ทานเนื้อสัตว์ (เนื้อวัว, เนื้อหมู, เนื้อไก่ หรืออื่นๆ) ไม่ทานชาชิมิหรือซูชิที่เป็นของดิบ ท่านใดที่ไม่มีการแจ้งเกี่ยวกับข้อจำกัดเรื่องอาหาร(ล่วงหน้า) **เมื่อเดินทางถึงประเทศญี่ปุ่นแล้วจะไม่สามารถขอเปลี่ยนแปลงรายการอาหารใด ๆ เพิ่มเติม** โปรดทราบว่าหากท่านระบุไม่ทานเนื้อสัตว์ ภัตตาคารท้องถิ่นบางแห่งอาจเปลี่ยนเมนูให้ท่านได้เพียงผักหรือเต้าหู้ หรือผลิตภัณฑ์ที่ทำจากหัวบุกเท่านั้น

ตัวโดยสารและสายการบิน

1. ตัวโดยสารหมู่คณะ
 - 1.1 การเดินทางเป็นหมู่คณะ(ตัวขึ้นประหยัด) ผู้โดยสารจะต้องเดินทางไป-กลับพร้อมกันเท่านั้น
 - 1.2 ค่าธรรมเนียมน้ำมันเชื้อเพลิง ค่าประกันวินาศภัยทางอากาศ และค่าภาษีสนามบิน จะถูกคำนวณตามอัตราที่ทางสายการบินแจ้งค่าธรรมเนียม ณ วันออกราคาทัวร์ หากสายการบินเปลี่ยนแปลงอัตราค่าธรรมเนียมใด ๆ เพิ่มขึ้นในภายหลัง ถือเป็นค่าตัวเครื่องบินส่วนเพิ่มเติมที่ผู้เดินทางต้องเป็นผู้ชำระ
 - 1.3 ตัวเดินทางหมู่คณะ ไม่สามารถใช้โมเดลในการเปลี่ยนระดับชั้นที่นั่งจากชั้นประหยัดเป็นชั้นธุรกิจได้ และไม่สามารถจองที่นั่ง Long Leg ได้ (ในกรณีที่ต้องการจองที่นั่ง Long Leg ต้องจองตัวเดี่ยวเท่านั้น)
 - 1.4 ที่นั่งบนเครื่องบินของกรุ๊ปทัวร์เป็นไปโดยสายการบินเป็นผู้กำหนด ซึ่งทางบริษัทฯ แจ้งค่าขอได้ตามขั้นตอน แต่ไม่สามารถเข้าไปแทรกแซงจัดการแทนได้
 - 1.5 กรณีที่ทัวร์ออกตัวเครื่องบินไปแล้วลูกค้าไม่สามารถเดินทางได้ ทางสายการบินไม่อนุญาตให้เปลี่ยนชื่อตัวผู้เดินทางทุกกรณี บริษัทฯ ขอสงวนสิทธิ์ไม่คืนค่าบริการใด ๆ
 - 1.6 ในกรณีแจ้งยกเลิกการเดินทางภายหลังบริษัทฯ ออกตัวเครื่องบินแล้ว ไม่สามารถขอคืนเงินได้ในทุกกรณี (เนื่องจากเป็นเงินของสายการบิน)
 - 1.7 ในกรณีที่ติดโควิดก่อนการเดินทาง สายการบินไม่คืนเงินค่าตัวไว้ในทุกกรณี
 - 1.8 กรุณาแจ้งเบอร์สมาชิกสะสมไมล์ตั้งแต่เริ่มจองทัวร์ โดยกรอกในใบข้อมูลที่ทางบริษัทฯ ส่งให้เพื่อสิทธิประโยชน์สูงสุดของท่านเอง ในวันเดินทางไปและกลับ **กรุณาเก็บหางบัตรขึ้นเครื่องทุกใบไว้ตรวจสอบภายหลังเมื่อท่านเดินทางถึงเมืองไทยว่าได้รับไมล์สะสมเรียบร้อยแล้ว** หากบัตรโดยสารหาย (BOARDING PASS) ท่านไม่สามารถเรียกร้องใด ๆ ทั้งกับบริษัททัวร์และสายการบินได้
2. สายการบิน
 - 2.1 สำหรับผู้เดินทางซึ่ง **ตั้งครรภ์** สตรีตั้งครรภ์ทุกอายุครรภ์ต้องอยู่ในดุลพินิจของแพทย์และครอบครัวว่าควรเดินทางหรือไม่ (โปรดแจ้งพนักงานทันทีเมื่อทำการจองทัวร์) บริษัทฯ ขอเรียนว่าเราไม่อาจรับผิดชอบเหตุการณ์ไม่คาดคิดใด ๆ จึงขอสงวนสิทธิ์ไม่รับผู้ร่วมเดินทางที่มีอายุครรภ์เกินกว่า 4 เดือน หรือผู้ที่เคยมีประวัติครรภ์เคยมีปัญหา หรือผู้ที่เคยมีประวัติการคลอดก่อนกำหนด

- 2.2 บริษัท ยกเว้นการคืนเงิน กรณีท่านแจ้งยกเลิกคณะที่ออกเดินทางในช่วงเทศกาลวันหยุดสำคัญทุกเทศกาล บริษัทฯ ต้องทำการยืนยันชำระมัดจำค่าตัวหรือชำระเต็มจำนวนกับสายการบิน โดยเฉพาะเที่ยวบินพิเศษ เช่น CHARTER FLIGHT **ไม่มีการคืนเงินมัดจำหรือค่าตัว ไม่ว่ายกเลิกเวลาใดและยกเลิกด้วยกรณีใด ๆ ทั้งสิ้น**
- 2.3 กระเป๋าและสัมภาระเดินทาง (เป็นไปตามกฎของสายการบิน)
- น้ำหนักกระเป๋าและสัมภาระเดินทาง สายการบินอนุญาตให้บรรจุทุกใต้ท้องเครื่องบินคือ 30 กิโลกรัม (สำหรับผู้โดยสารในชั้นประหยัด) หากกรณีที่มีน้ำหนักเกิน ทางสายการบินมีสิทธิ์เรียกเก็บค่าระวางน้ำหนักเพิ่มได้
 - กระเป๋าที่สายการบินอนุญาตให้สามารถนำขึ้นเครื่องได้ จะต้องมือน้ำหนักไม่เกิน 7 กิโลกรัม และต้องมีสัดส่วน ดังนี้ (กว้าง x ยาว x สูง) 25cm x 56cm x 46cm
- 2.4 บางรายการทัวร์ที่ต้องใช้สายการบินภายในประเทศน้ำหนักของกระเป๋าจะถูกกำหนดให้ต่ำกว่ามาตรฐานได้ ทั้งนี้ขึ้นอยู่กับข้อกำหนดของแต่ละสายการบิน