

HIDDEN SAKURA TRAILS

6 DAYS 4 NIGHTS [JL]

10 – 15 APRIL 2025



ไฮไลท์

- ★ จุดเช็คอินลับสำหรับการดูซากุระ ที่น้อยคนนักจะรู้จักในจังหวัดนิงาตะ
- ★ ชมซากุระบานสะพรั่งที่เรียงรายเป็นแถว ร่วม 3 กม.ที่จุดเช็คอินใหม่จังหวัดฟุกุชิม่า “เส้นทางนิจูเซ็น”
- ★ ชมงานอาร์ตระดับโลก และวิวพาโนรามาที่ “อุโมงค์แห่งแสง หุบเขาคิโยสึ” จุดเช็คอินที่ห้ามพลาด
- ★ ไหว้พระขอพรที่ “วัดคิตะอิน” นับว่าเป็นวัดเก่าแก่มากที่สุดแห่งหนึ่งของเมืองคาวาโกเอะ
- ★ เก็บ “สตอร์วเบอร์รี่” สดๆ จากต้น ให้ท่านได้กินได้แบบไม่อื่น
- ★ อิ่มไม่อั้นกับบุฟเฟ่ต์ปิ้งย่าง แนะนำโดยทีวีแชมป์เปี้ยน พร้อมเครื่องดื่มแอลกอฮอล์ ซอฟต์ดริงก์
- ★ เปิดประสบการณ์การแช่อนเซ็นเพื่อสุขภาพ (ONSEN) ในแบบฉบับของชาวญี่ปุ่น 3 คืน

| วันที่ | เปรียบเทียบรายการกับที่อื่นได้ที่ | อาหารในรายการ | | | โรงแรมหรือระดับเทียบเท่า |
|--------|--|---------------|--------|---|--|
| | | เช้า | เที่ยง | ค่ำ | |
| 01 | กรุงเทพฯ - เดินทางโดยสายการบินแห่งชาติเจแปนแอร์ไลน์ เที่ยวบินที่ JL034 | - | - | - | - |
| 02 | ประเทศญี่ปุ่น - เกาะฮอนชู - สนามบินนานาชาติฮานะดะ (มหานครโตเกียว) เมืองคาวาโกเอะ (จังหวัดไซตามะ) - วัดคิตะอิน - หมู่บ้านโบราณสีดำ (ถนนคุระซุคุริ) - เส้นทางถนนชมหวนญี่ปุ่นโบราณคาชิยะ โยโกโจ - เมืองทาคาซากิ (จังหวัดกุมมะ) - วัดโซรินซัน - มินาคามิ ออนเซ็น - อาบน้ำแร่ธรรมชาติ | - | 01 | 02 | MANAKAMI ONSEN JURAKU  |
| 03 | มินาคามิ ออนเซ็น - อุโมงค์แห่งแสง หุบเขาคิโยสึ - ตลาดปลาทะเลโดมริ - ชมซากุระสวนยาอิโกะ - ศาลเจ้ายาอิโกะ - สึกิโอะ ออนเซ็น - อาบน้ำแร่ธรรมชาติ | 03 | 04 | 05 | SHIBATA SENKEI  |
| 04 | ชิบาตะ - สวนอนุสรณ์คาคิคาว่า จิซุ - ชมความงามของซากุระพันธุ์ย่อย เส้นทางนิจูเซ็น - อาบน้ำแร่ธรรมชาติ | 06 | 07 | 08 | AIZU WAKAMATSU HIGASHIYAMA GRAND  |
| 05 | ไอส์วาคามัทสึ - สนุกกับกิจกรรมเก็บสตอร์วเบอร์รี่สดๆ จากสวน - สถานีรถไฟโคริยาม่า (ฟุกุชิม่า) - นั่งรถไฟยามาโบโกะ (ชินคันเซ็น) ประมาณ 53 นาที สู่ สถานีรถไฟโอมิยะ - ขึ้นรถไฟท้องถิ่นเข้าสู่ย่านชินจูกุ - อิสระ ช้อปปิ้งย่านชินจูกุ - อิ่มอร่อยกับเมนูอัฟเกรด บุฟเฟ่ต์ปิ้งย่างรายการทีวี แชมป์เปี้ยน พร้อมเครื่องดื่ม (ไม่อื่น) | 09 | 10 | 11  | TOKYO NIHONBASHI ROYAL PARK [26 SQ.M.] |
| 06 | โตเกียว - วัดนาริตะซัง - อิสระช้อปปิ้งห้างอิออนมอลล์ - ทำอาภาศยาน นานาชาตินาริตะ - ประเทศไทย - สนามบินสุวรรณภูมิ (กรุงเทพมหานคร) เที่ยวบินที่ JL707 | 12 | X | X | - |

กำหนดการเดินทาง

10 เม.ย. 68 ประเทศไทย – ท่าอากาศยานนานาชาติสุวรรณภูมิ

19:00 น. พร้อมกันที่ท่าอากาศยานนานาชาติสุวรรณภูมิ อาคารผู้โดยสารขาออกชั้น 4 เคาน์เตอร์ P โดยสายการบินเจแปนแอร์ไลน์ ประตูทางเข้าหมายเลข 7-8 เจ้าหน้าที่อำนวยความสะดวก ณ เคาน์เตอร์

หมายเหตุ เคาน์เตอร์เช็คอินปิดบริการก่อนเวลาเครื่องออกอย่างน้อย 60 นาที หลังจากที่ได้โดยสารทุกท่านได้รับบัตรขึ้นเครื่องแล้ว กรุณาทำการตรวจสอบประตูขึ้นเครื่องกับหน้าจอมอนิเตอร์ก่อนขึ้นเครื่องอีกครั้ง เนื่องจากประตูขึ้นเครื่องอาจมีการเปลี่ยนแปลงได้อันเนื่องมาจากเหตุผลของทางสนามบินและสายการบิน และขอเรียนเชิญผู้โดยสารทุกท่านพร้อมกัน ณ ประตูขึ้นเครื่องก่อนเวลาเครื่องออกอย่างน้อย 30 นาที

22:05 น. ออกเดินทางจากกรุงเทพฯ โดยสายการบินแห่งชาติสายการบินเจแปนแอร์ไลน์ เที่ยวบินที่ JL 034 (เวลาท้องถิ่นประเทศญี่ปุ่นเร็วกว่าประเทศไทย 2 ชั่วโมง กรุณาปรับเป็นเวลาท้องถิ่นเพื่อนัดหมาย)

11 เม.ย. 68 ประเทศญี่ปุ่น - เกะฮอนชู - สนามบินนานาชาติฮานะดะ (มหานครโตเกียว) เมืองคาวาโกเอะ (จังหวัดไซตามะ) - วัดคิตะอิน - หมู่บ้านโบราณสีดำ (ถนนคุระซุคุริ) - เส้นทางถนนขนมหวานญี่ปุ่นโบราณคาชิยะ โยโกโจ - เมืองทาคาซากิ (จังหวัดกุมมะ) - วัดโชรินซัน - มินาคามิ อนเซ็น - อาบน้ำแร่ธรรมชาติ

06:20 น. เดินทางถึงประเทศญี่ปุ่น ณ ท่าอากาศยานนานาชาติฮานะดะ บนเกาะฮอนชู เกาะที่มีขนาดใหญ่ที่สุดในประเทศญี่ปุ่น ภายหลังจากผ่านขั้นตอนการตรวจคนเข้าเมืองและทำการตรวจรับสัมภาระเรียบร้อยแล้ว



นำท่านเดินทางสู่ “วัดคิตะฮิน” เป็นวัดพุทธเก่าแก่ตั้งอยู่ในเมืองคาวาโกเอะ จังหวัดไซตามะ มีประวัติศาสตร์ยาวนานกว่า 1,200 ปี โดดเด่นด้วยสถาปัตยกรรมที่ผสมผสานระหว่างวัดพุทธและปราสาทเอโดะ พร้อมรูปปั้น 540 องค์ ซึ่งเป็นรูปปั้นของพระอรหันต์ลูกศิษย์ของพระพุทธเจ้า แต่ละองค์จะมีสีหน้า ท่าทาง และอารมณ์ที่แตกต่างกันไป ทำให้ผู้มาเยือนได้เพลิดเพลินกับการชมความหลากหลายของศิลปะการแกะสลัก...



นำท่านเยี่ยมชม “หมู่บ้านโบราณสีดำ” เป็นหมู่บ้านที่ถูกสร้างขึ้นในเขตของปราสาทคาวาโกเอะในยุคสมัยเอโดะ การสร้างอาคารบ้านเรือนเป็นแบบที่เรียกว่า “คุระซุคุริ” เป็นอาคารไม้ที่ได้รับการอนุรักษ์เป็นอย่างดี ปัจจุบันได้มีการดัดแปลงเป็นร้านค้า ร้านอาหาร ร้านจำหน่ายของที่ระลึกมากมาย ท่านสามารถสัมผัสบรรยากาศความเป็นญี่ปุ่นแท้... จากนั้นนำท่านสู่ “ย่านคาชิยะ โยโกโจ” ย่านนี้เป็นที่รู้จักกันดีของนักท่องเที่ยวทั้งในนามของ “ถนนขนมหวานญี่ปุ่นโบราณ” ที่มีร้านขนมญี่ปุ่นแบบดั้งเดิมให้เลือกซื้อกันหลากหลายชนิด อาทิ ลูกกวาด คุกกี้ ขนมเค้ก ขนมแป้งทอด เป็นต้น ให้ท่านได้ชิมขนมหวานญี่ปุ่นดั้งเดิม พร้อมเลือกซื้ออย่างอิสระ...

เที่ยง

รับประทานอาหารกลางวัน ณ ภัตตาคาร...



บ่าย

นำท่านเดินทางสู่ “วัดโซรินซัน” เป็นวัดพุทธที่ตั้งอยู่ในเมืองทาคาซากิ จังหวัดกุมมะ วัดแห่งนี้มีความสำคัญทางประวัติศาสตร์และวัฒนธรรมเป็นอย่างมาก โดยเฉพาะอย่างยิ่งในฐานะ **ต้นกำเนิดของตุ๊กตาดารุมะ** ซึ่งเป็นเครื่องรางของขลังที่ชาวญี่ปุ่นนิยมใช้เพื่อขอพรและความสำเร็จ...



นำท่านเข้าสู่ที่พัก MINAKAMI ONSEN JURAKU [ห้องพักรีสไตล์ญี่ปุ่นผสมตะวันตก]

(<https://www.hotel-juraku.co.jp/minakami/>)

ADDRESS: 665 YUBARA, MINAKAMI, TONE DISTRICT, GUNMA, 379-1617

TEL: 0278-72-2521

FAX: 0278-72-2361

ค่า

รับประทานอาหารเช้าในโรงแรม... ลิ้มลองรสชาติอาหารอันโอชะหลากหลายชนิด จากห้องอาหารภายในโรงแรม โดยฝีมือเชฟชั้นนำที่คัดสรรวัตถุดิบสดใหม่ ประยุกต์ด้วยความพิถีพิถัน



พิเศษ

ณ โรงแรมแห่งนี้ท่านจะได้สัมผัสกับการอาบน้ำแร่ญี่ปุ่นเพื่อเป็นการพักผ่อนจากการที่ได้เหน็ดเหนื่อยกับการเดินทางหรือทำกิจกรรมมาตลอดทั้งวัน การแช่น้ำแร่ธรรมชาติเป็นวัฒนธรรมดั้งเดิมและเก่าแก่ของชาวญี่ปุ่นมาช้านานจนกระทั่งปัจจุบัน ยังคงได้รับการรักษาและสืบทอดต่อมามากันเป็นอย่างดี เป็นที่รู้จักอย่างแพร่หลายในนานาประเทศ และเชื่อในเรื่องการบำรุงการไหลเวียนโลหิต

12 เม.ย. 68 มินาคามิ ออนเซ็น - อุโมงค์แห่งแสง หุบเขาคิโยสึ - ตลาดปลาทะเลโดมาริ - ชมซากุระสวนยาฮิโกะ - ศาลเจ้ายาฮิโกะ - สึกิโอะกะ ออนเซ็น - อาบน้ำแร่ธรรมชาติ

เช้า

รับประทานอาหารเช้าในโรงแรม

นำท่านเดินทางสู่จังหวัด “**นิงาตะ**” ซึ่งตั้งอยู่ทางฝั่งตะวันตกของภูมิภาคคันโต และเป็นจังหวัดที่ขึ้นชื่อในเรื่องของทิวทัศน์ภูเขาที่สวยงามและท้องทุ่งข้าวที่อุดมสมบูรณ์ นิงาตะเป็นแหล่งผลิตข้าวและสาเกที่มีชื่อเสียง นักท่องเที่ยวจะได้สัมผัสวัฒนธรรมที่เต็มไปด้วยมนต์เสน่ห์ของญี่ปุ่นแบบดั้งเดิม...



สัมผัสประสบการณ์สุดพิเศษที่ “**อุโมงค์แห่งแสง หุบเขาคิโยสึ**” เป็นสถานที่ท่องเที่ยวที่ผสมผสานศิลปะและธรรมชาติเข้าด้วยกันได้อย่างลงตัว ตั้งอยู่ที่เมืองโทคะมาจิ จังหวัดนิงาตะ เมื่อก้าวเข้าสู่อุโมงค์แห่งแสง คุณจะพบกับประสบการณ์ที่แปลกใหม่และน่าประทับใจ ด้วยการเล่นแสง สี และเงาที่สวยงาม สร้างบรรยากาศที่โรแมนติกและลึกลับ พร้อมทั้งยังมีจุดชมวิวที่สามารถมองเห็นทัศนียภาพของหุบเขาคิโยสึ ซึ่งเป็นหนึ่งในสามหุบเขาที่ยิ่งใหญ่ของญี่ปุ่นได้อีกด้วย...



นำท่านเดินทางสู่ “**ตลาดปลาทะเลโดมาริ**” แหล่งรวมอาหารทะเลสดใหม่ชื่อดังในจังหวัดนิงาตะ ตั้งอยู่ริมทะเลญี่ปุ่นที่อุดมสมบูรณ์ ท่านจะได้สัมผัสกับบรรยากาศคึกคักของตลาดที่เต็มไปด้วยอาหารทะเลหลากชนิด ทั้งปลาสด กุ้ง หอย และปู รวมถึงซูชิและซาซิมิที่ปรุงจากวัตถุดิบสดใหม่ พร้อมให้ท่านได้ลิ้มลองความอร่อยแบบต้นตำรับ ตลาดแห่งนี้ยังมีโซนปิ้งย่างที่ท่านสามารถเลือกอาหารทะเลสด ๆ และย่างทานได้ทันที เป็นประสบการณ์ที่ทั้งอร่อยและสนุกในเวลาเดียวกัน...

เพียง

รับประทานอาหารกลางวัน ณ ภัตตาคาร...



บาย

นำท่านเดินทางสู่ “สวนยาฮิโกะ” สถานที่ที่เต็มไปด้วยมนต์เสน่ห์ของธรรมชาติในจังหวัดนิงาตะ สวนแห่งนี้ขึ้นชื่อเรื่องความงดงามของทิวทัศน์ที่เปลี่ยนแปลงไปตามฤดูกาล โดยเฉพาะในช่วงฤดูใบไม้ผลิที่ดอกซากุระนับพันต้นพร้อมใจกันผลิบานสร้างภาพอันตระการตา เปลี่ยนสวนให้กลายเป็นสีชมพูอ่อนละมุน ท่านสามารถเดินชื่นชมความงามของต้นไม้และดอกไม้ที่ถูกจัดแต่งไว้อย่างลงตัว พร้อมดื่มด่ำกับอากาศบริสุทธิ์และบรรยากาศเงียบสงบ เหมาะสำหรับการพักผ่อนและสัมผัสวัฒนธรรมญี่ปุ่นผ่านธรรมชาติที่งดงามเหนือความคาดหมาย (ปริมาณดอกไม้ขึ้นกับสภาพอากาศและฤดูกาลที่เปลี่ยนแปลงในแต่ละปี ไม่สามารถกำหนดได้)...



จากนั้นนำท่านเดินทางสู่ “ศาลเจ้ายาฮิโกะ” สถานที่ศักดิ์สิทธิ์ที่ตั้งอยู่บริเวณเชิงเขา ยาฮิโกะ ในจังหวัดนิงาตะ ศาลเจ้าแห่งนี้เป็นศูนย์กลางแห่งความศรัทธาและมีประวัติศาสตร์ยาวนานกว่าพันปีโดดเด่นด้วยสถาปัตยกรรมญี่ปุ่นดั้งเดิมและเสาโทริอิขนาดใหญ่ที่เป็นสัญลักษณ์ของทางเข้าสู่ความสงบ ท่านจะได้สัมผัสกับบรรยากาศร่มรื่นของธรรมชาติที่โอบล้อม พร้อมสักการะขอพรเพื่อความ เป็นสิริมงคล ศาลเจ้ายาฮิโกะยังขึ้นชื่อเรื่องวิวทิวทัศน์อันสวยงาม โดยเฉพาะในช่วงฤดูใบไม้ผลิ และฤดูใบไม้ร่วงที่ธรรมชาติรอบด้านสร้างความประทับใจไม่รู้ลืม... นำท่านเดินทางสู่ “สึกิโกะออนเซ็น” แหล่งน้ำพุร้อนชื่อดังในจังหวัดนิงาตะที่เบียดบังอัญมณีแห่งการพักผ่อน หมู่บ้าน ออนเซ็นแห่งนี้ขึ้นชื่อเรื่องน้ำแร่สีเขียวมรกตที่มีคุณสมบัติช่วยบำรุงผิวพรรณและผ่อนคลายร่างกายท่ามกลางบรรยากาศเงียบสงบของธรรมชาติ โดยเฉพาะในช่วงฤดูใบไม้ผลิที่ดอกซากุระผลิบานทั่ว

หมู่บ้าน ท่านสามารถเพลิดเพลินกับการแช่น้ำแร่ในเรียวกังหลากหลายสไตล์ พร้อมชื่นชมวิวทิวทัศน์ที่สวยงาม เป็นจุดหมายปลายทางที่เหมาะสมสำหรับการผ่อนคลายและเติมพลังใจอย่างแท้จริง...



นำท่านเข้าสู่ที่พัก SHIRATAMA NO YU SENKEI HOTEL [ห้องพักสไตล์ญี่ปุ่น]

(<https://www.senkei.com/>)

ADDRESS: 453 TSUKIOKAONSEN, SHIBATA, NIIGATA, 959-2338

TEL: 0254-32-1111

FAX: 0254-32-3339

คำ

รับประทานอาหารค่ำในโรงแรม... เพลิดเพลินกับอาหารไคเซกิอันหรูหราซึ่งแต่ละจานปรุงอย่างพิถีพิถันโดยใช้วัตถุดิบตามฤดูกาลในท้องถิ่น



พิเศษ

ณ โรงแรมแห่งนี้ท่านจะได้สัมผัสกับการอาบน้ำแร่ญี่ปุ่นเพื่อเป็นการพักผ่อนจากการที่ได้เหน็ดเหนื่อยกับการเดินทางหรือทำกิจกรรมมาตลอดทั้งวัน การแช่น้ำแร่ธรรมชาติเป็นวัฒนธรรมดั้งเดิมและเก่าแก่ของชาวญี่ปุ่นมาช้านานจนกระทั่งปัจจุบัน ยังคงได้รับการรักษาและสืบทอดต่อมากันเป็นอย่างดี เป็นที่รู้จักอย่างแพร่หลายในนานาประเทศ และเชื่อในเรื่องการบำรุงการไหลเวียนโลหิต

13 เม.ย. 68 ชิบาตะ - สวนอนุสรณ์คาคิคาว่า จิซุย - ชมความงามของซากุระพันธุ์ย่อย
เส้นทางนิจจุเซ็น - อาบน้ำแร่ธรรมชาติ

เช้า

รับประทานอาหารเช้าในโรงแรม



นำท่านเดินทางสู่ “สวนอนุสรณ์คาคิคาว่า จิซุย” สถานที่ที่เต็มไปด้วยความงดงามของธรรมชาติในจังหวัดนีงาตะ สวนแห่งนี้สร้างขึ้นเพื่อระลึกถึงความสำคัญของสายน้ำและสิ่งแวดล้อม โดยเฉพาะในช่วงฤดูใบไม้ผลิที่ดอกซากุระและพืชพรรณหลากชนิดพร้อมใจกันผลิบาน สร้างภาพอันตระการตาที่สะท้อนความสงบและความงามของธรรมชาติ ท่านสามารถเดินเล่นไปตามเส้นทางที่ทอดยาวขึ้นชมวิวทิวทัศน์อันแสนร่มรื่น เหมาะสำหรับการพักผ่อนท่ามกลางบรรยากาศอันเงียบสงบและเต็มเต็มความสดชื่นให้การเดินทาง (ปริมาณดอกไม้ขึ้นกับสภาพอากาศและฤดูกาลที่เปลี่ยนแปลงในแต่ละปี ไม่สามารถกำหนดได้)...

เที่ยง

รับประทานอาหารกลางวัน ณ ภัตตาคาร...



บ่าย

สัมผัสความงามราวภาพวาดที่ “เส้นทางนิจจุเซ็น” กับ ซากุระสายพันธุ์ชิดาเระ ห้อยระย้าลงมาอย่างงดงาม เป็นหนึ่งในจุดชมซากุระที่สวยงามอีกแห่งในญี่ปุ่น ตั้งอยู่ที่เมืองคิตากาตะ จังหวัดฟุคุชิม่า ยามเมื่อดอกซากุระบานสะพรั่งทั่วทั้งเส้นทางกว่า 3 กิโลเมตร จะมีต้นซากุระพันธุ์ย่อยกว่า 1,000 ต้นเรียงรายอยู่สองข้างทางราวกับอุโมงค์ซากุระ ทำให้บรรยากาศโรแมนติกและสวยงาม

เป็นอย่างมาก (ปริมาณดอกไม้ขึ้นกับสภาพอากาศและฤดูกาลที่เปลี่ยนแปลงในแต่ละปี ไม่สามารถกำหนดได้)...



นำท่านเข้าสู่ที่พัก OOEDO ONSEN MONOGATARI HIGASHIYAMA GRAND HOTEL

[ห้องพักสไตล์ญี่ปุ่น พร้อมอ่างอาบน้ำในห้องพัก] (<https://www.oedoonsen.jp/higashiyama/>)

ADDRESS: 5 HIGASHIYAMAMACHI YUMOTO, AIZUWAKAMATSU-SHI, FUKUSHIMA, 965-0814

TEL: 050-3615-3456

FAX: 0242-27-3505

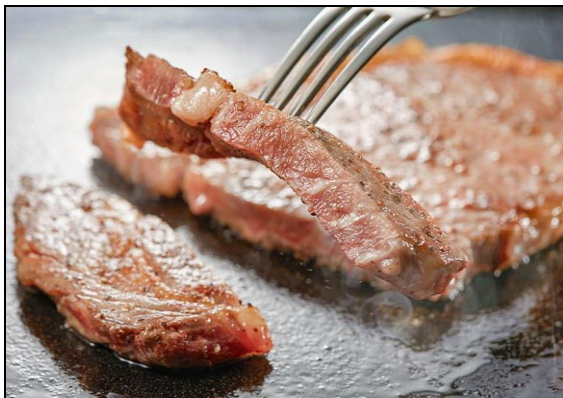

ค่า

รับประทานอาหารค่ำในโรงแรม... ลิ้มลองรสชาติอาหารอันโอชะหลากหลายชนิด จากห้องอาหารภายในโรงแรม โดยฝีมือเชฟชั้นนำที่คัดสรรวัตถุดิบสดใหม่ ประดับด้วยความพิถีพิถัน



พิเศษ ฅนโรงแรมแห่งนี้ท่านจะได้อัสม์ผัสกับการอาบน้ำแร่ญี่ปุ่นเพื่อเป็นการพักผ่อนจากการที่ได้เหน็ดเหนื่อยกับการเดินทางหรือทำกิจกรรมมาตลอดทั้งวัน การแช่น้ำแร่ธรรมชาติเป็นวัฒนธรรมดั้งเดิมและเก่าแก่ของชาวญี่ปุ่นมาช้านานจนกระทั่งปัจจุบัน ยังคงได้รับการรักษาและสืบทอดต่อมากันเป็นอย่างดี เป็นที่รู้จักอย่างแพร่หลายในนานาประเทศ และเชื่อในเรื่องการบำรุงการไหลเวียนโลหิต

14 เม.ย. 68 ไอสีวาคามัทสึ - สนุกกับกิจกรรมเก็บสตอร์วเบอร์รี่สด ๆ จากสวน - สถานีรถไฟโคริยาม่า (ฟุคุชิม่า) - นั่งรถไฟยามาโบโกะ (ชินคันเซ็น) ประมาณ 53 นาที สู่ สถานีรถไฟโอมิยะ - ขึ้นรถไฟท้องถิ่นเข้าสู่ย่านชินจูกุ - อีสรระซ้อปิ้งย่านชินจูกุ - อีม่อร่อยกับเมนูอัฟเกรด บุฟเฟ่ต์ปิ้งย่างรายการทีวีแชมป์เปียน พร้อมเครื่องดื่ม (ไม่อั้น)

เช้า รับประทานอาหารเช้าในโรงแรม



สัมผัสประสบการณ์อันแสนพิเศษ สุดฟินกับการ “เก็บสตอร์วเบอร์รี่” สด ๆ จากสวน และลิ้มลองรสชาติหวาน หอม ปลอดภัย ไร้สารเคมี อร่อยจนหยุดกินไม่ได้...

เที่ยง รับประทานอาหารกลางวัน ณ ภัตตาคาร...



บาย นำท่านเดินทางด้วย “รถไฟชินคันเซ็น” จาก “สถานีรถไฟโคริยาม่า (ฟุคุชิม่า)” ไปยัง “สถานีโตเกียว” เป็นการเดินทางที่รวดเร็ว สะดวกสบาย และปลอดภัย รถไฟชินคันเซ็นเป็นรถไฟความเร็วสูง ของ ญี่ปุ่น มีความทันสมัยและมีเทคโนโลยีที่ล้ำสมัย ทำให้การเดินทางของคุณเป็นไปอย่างราบรื่นและถึง ที่หมายตรงเวลา จากนั้นเปลี่ยนขบวนรถไฟเป็น “รถไฟท้องถิ่น” เพื่อมุ่งหน้าสู่ “สถานีชินจูกุ”



เพลิดเพลินกับการช้อปปิ้ง และสัมผัสบรรยากาศอันคึกคัก ทันสมัยของ “ย่านชินจูกุ” แหล่งช้อปปิ้ง สุดอลังการ ที่รอให้เหล่านักช้อปปิ้งทั้งหลายมาตะลุย! ไม่ว่าจะตามหาแฟชั่นล้ำสมัย เครื่องใช้ไฟฟ้า สุดไฮเทค หรือของฝากสุดพิเศษ ชินจูกุมีครบทุกอย่างให้คุณได้ช้อปจนเพลิน



คำ รับประทานอาหารค่ำ ณ ภัตตาคาร... บริการท่านด้วยบุฟเฟ่ต์ปิ้งย่างมืออาชีพ (อัฟเกรด) ท่านไม่อัน เน้นนำโดยรายการทีวีแชมป์เปี้ยน ไม่ว่าจะปิ้งเนื้อวัวอย่างดี เนื้อหมูคัตพิเศษ ชุดอาหารทะเลสด กุ้งตัวใหญ่ หมึกสด หอยเชลล์พิเศษ ผักสด สลัดผัก ซุป ไอศกรีม และเครื่องดื่มชอล์ฟดริงก์ พร้อม เครื่องดื่มแอลกอฮอล์ (ไม่อัน)...

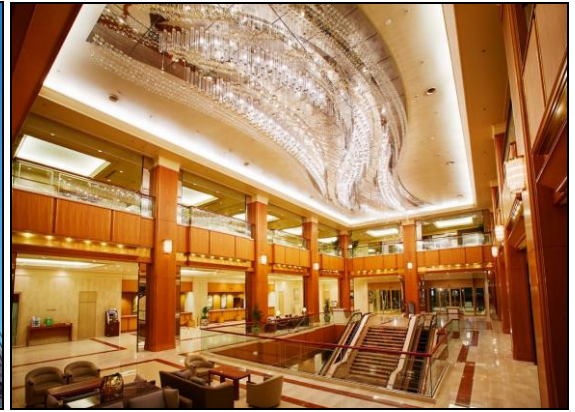

นำท่านเข้าสู่ที่พัก ROYAL PARK HOTEL NIHONBASHI [TWIN ROOM 26 SQ.M.]

(<https://www.rph.co.jp/>)

ADDRESS: 2-1-1 NIHONBASHI-KAKIGARA-CHO, CHUO-KU, TOKYO, 103-8520

TEL: 03-3667-1111

15 เม.ย. 68 โตเกียว - วัดนาริตะซัง - อีสระช้อปปิงห้างอิออนมอลล์ – ทำอากาศยาน
นานาชาตินาริตะ - ประเทศไทย - สนามบินสุวรรณภูมิ (กรุงเทพมหานคร)
เที่ยวบินที่ JL707

เช้า

รับประทานอาหารเช้าในโรงแรม



นำท่านสักการะ “วัดนาริตะซัง” วัดพุทธศักดิ์สิทธิ์ในเมืองนาริตะ จังหวัดชิบะ ซึ่งเป็นที่ประดิษฐานองค์เทพแห่งไฟ **ฟูโตเมียวโ** ที่ผู้คนเคารพนับถือในการขอพรด้านความสำเร็จและปัดเป่าสิ่งชั่วร้าย วัดแห่งนี้มีประวัติศาสตร์ยาวนานกว่า 1,000 ปี และเป็นหนึ่งในจุดหมายปลายทางยอดนิยมสำหรับผู้มาเยือน ภายในวัดมีบรรยากาศเงียบสงบ โดดเด่นด้วยสถาปัตยกรรมญี่ปุ่นอันงดงาม...



อิสระช้อปปิ้ง “อโณมอลล์นาริตะ” เป็นศูนย์การค้าขนาดใหญ่ที่ตอบโจทย์ทุกความต้องการของคุณ เต็มไปด้วยร้านค้ากว่า 150 ร้าน คัดสรรสินค้าหลากหลายประเภท ไม่ว่าจะเป็นเสื้อผ้า แฟชั่น เครื่องสำอางค์ ของใช้ในบ้าน อาหารสด อุปกรณ์อิเล็กทรอนิกส์ ของฝาก และอื่นๆ อีกมากมาย สินค้าแบรนด์ดังมากมาย ซูเปอร์มาร์เก็ตขนาดใหญ่ให้คุณได้เลือกซื้อขนม ของใช้ และสินค้าทั่วไป ก่อนเดินทางกลับ...

เที่ยง

อิสระอาหารกลางวันตามอัธยาศัย (ไม่รวมในรายการ)...

15:00 น.

นำท่านเดินทางสู่ท่าอากาศยานนานาชาตินาริตะ เป็นสนามบินหลักที่ให้บริการผู้โดยสารระหว่างประเทศที่เดินทางเข้าและออกจากประเทศญี่ปุ่น และเป็นสนามบินที่รองรับเที่ยวบินมากที่สุดในญี่ปุ่น...

18:20 น.

เหินฟ้าสู่ท่าอากาศยานสุวรรณภูมิ ประเทศไทย โดยสายการบินเจแปนแอร์ไลน์ เที่ยวบินที่ JL707

23:00 น.

เดินทางถึงท่าอากาศยานสุวรรณภูมิ ประเทศไทย โดยสวัสดิภาพพร้อมภาพความประทับใจ (ตารางเวลาบินอาจมีการเปลี่ยนแปลงในแต่ละไตรมาส เป็นไปตามกำหนดการของสายการบิน)



HIDDEN SAKURA TRAILS

6 DAYS 4 NIGHTS [JL]

10 – 15 APRIL 2025

| ตาราง การเดินทาง 2568 | ผู้เดินทาง | ราคา (บาท / ท่าน) | | | พักเดี่ยวเพิ่ม (บาท) รวมภาษีมูลค่าเพิ่ม แล้ว |
|-----------------------------|---|-------------------|--|--|---|
| | | รวม ①+② | ① ราคาทัวร์ (พักห้องละ 2-3 ท่าน) รวมภาษีมูลค่าเพิ่มแล้ว (ไม่รวมตั๋วเครื่องบิน) | ② ราคาตั๋วเครื่องบิน ระหว่างประเทศ ชั้นประหยัด รวมภาษีเชื้อเพลิงแล้ว | |
| 10 – 15 เม.ย. | ผู้ใหญ่ | 105,000 | 72,000 | 33,000 | 18,000 |
| | เด็กมีเตียง (06-11 ปี) | 105,000 | 72,000 | 33,000 | |
| | เด็กไม่มีเตียง (02-05 ปี) | 95,000 | 62,000 | 33,000 | |
| | ทารก (อายุไม่ถึง 2 ปี) ไม่มีเตียงนอน ไม่มีบริการอาหารทุกมื้อ ไม่มีที่นั่งบนรถโค้ช | | | โปรดสอบถาม | |

หมายเหตุ กรุณาศึกษารายละเอียดทั้งหมดก่อนทำการจอง เมื่อท่านตกลงชำระเงินมัดจำและค่าทัวร์ทั้งหมดกับทางบริษัทแล้ว ทางบริษัทฯ จะถือว่าท่านได้ยอมรับเงื่อนไขและข้อตกลงต่างๆ ทั้งหมด

อัตรานี้รวม

- ค่าตั๋วเครื่องบินโดยสารระหว่างประเทศชั้นประหยัด (ไป-กลับ)
- บริการน้ำดื่มวันละ 2 ขวด (ประเทศญี่ปุ่น)
- ค่าบริการมัคคุเทศก์ และค่ารถโค้ชปรับอากาศตามรายการ
- ค่าประกันภัยการเดินทางต่างประเทศ เงื่อนไขตามกรมธรรม์ วงเงินสูงสุด 2,000,000 บาท
- ภาษีมูลค่าเพิ่ม 7% (คิดจากค่าบริการ)
- ค่าที่พัก (ห้องละ 2 ท่าน) ค่าอาหาร และค่าเข้าชมสถานที่ต่าง ๆ ตามรายการที่กำหนด

(โรงแรมในประเทศญี่ปุ่นส่วนใหญ่ห้องพักรวมขนาดเล็ก โรงแรมจะบล็อกเฉพาะห้องคู่ (2 เตียงเดี่ยวใน 1 ห้อง Western Style หรือ Japanese Style) ให้กับทัวร์แบบหมู่คณะ ส่วนห้องพักต่างชนิดต้องแจ้งคำขอเป็นกรณีไป เช่น การขอห้องคู่ชนิด DBL (1 เตียงขนาด 5 ฟุต จะทราบชนิดของห้องพักเมื่ออยู่หน้างาน) และหากท่านมีความประสงค์จะพัก 3 ท่านต่อห้อง (ห้องคู่+เสริมเตียง) ท่านต้องยอมรับในพื้นที่อันจำกัดของห้องพัก และกรณีโรงแรมไม่มีห้องพักที่เสริมเตียงได้ โรงแรมจะจัดห้องพักให้ท่าน 1 ห้องคู่ + 1 ห้องเดี่ยว

ซึ่งมีค่าพักเดี่ยวเพิ่มจะเป็นค่าใช้จ่ายของผู้เดินทาง โปรดรับทราบเงื่อนไขก่อนการเดินทาง

| == COMPAX WORLD == ประเภทห้องพัก (เด็กที่อายุตั้งแต่ 06 ปี ต้องใช้เตียง) | โปรดทำความเข้าใจล่วงหน้า ห้องพักต่างประเภท โรงแรมในประเทศไทยญี่ปุ่นส่วนใหญ่จะแยกกันคนละชั้น | |
|---|---|--|
|  | ห้องพักเตียงเดี่ยว SINGLE BED ROOM [SGL] | พักท่านเดียว มีค่าใช้จ่ายเพิ่มจากค่าทัวร์ |
|  | ห้องพักเตียงคู่ TWIN BEDS ROOM [TWN] | ห้องพักสำหรับสองท่าน |
|  | ห้องพักเตียงดับเบิล DOUBLE BED ROOM [DBL] | ห้องพักสำหรับสองท่าน จำนวนห้องพักมีอย่างจำกัด ขนาดห้องเล็กกว่าห้องเตียงคู่ |
|  | ห้องพักสำหรับสามท่าน (เสริมเตียง) TRIPLE BEDS ROOM [TRP] | ห้องพักสำหรับสามท่าน *หมายเหตุ* |
| *หมายเหตุ* : กรณีที่ทางโรงแรมไม่สามารถจัดห้องพักสำหรับสามท่านได้ในห้องเดียวกัน ผู้เข้าพักต้องจำเป็นต้องใช้ห้องพักเตียงคู่ + ห้องพักเตียงเดี่ยว  ผู้ที่ใช้ห้องพักเตียงเดี่ยวจะต้องเป็นผู้ชำระค่าใช้จ่ายเพิ่มเติม | | |

อัตรานี้ไม่รวม

- ค่าทำหนังสือเดินทาง และค่าใช้จ่ายที่เป็นส่วนตัวที่ไม่ระบุไว้ในรายการ เช่น ค่าโทรศัพท์ ค่าช้อปปิ้ง เป็นต้น
- ค่าทิปหัวหน้าทัวร์ มัคคุเทศก์ และพนักงานขับรถ หากบริการดี น่ารัก สามารถให้เป็นกำลังใจในการทำงานได้
- ค่าธรรมเนียมวีซ่าเข้าประเทศญี่ปุ่น (ถ้ามี)

การชำระเงิน

- บริษัทฯ เรียกเก็บค่ามัดจำ 30,000 บาท สำหรับการจองที่นั่งที่หนึ่ง ภายหลังจากการทำการจอง 3 วัน
- ส่วนที่เหลือทั้งหมดชำระก่อนการเดินทาง 30 วัน หรือตามเงื่อนไขพิเศษทางบริษัทฯ กำหนด (ทางบริษัทฯ อาจมีการเรียกเก็บส่วนที่เหลือทั้งหมดก่อน 30 วัน อันเนื่องมาจากคณะที่เดินทางนั้นถูกจองเต็มเร็วกว่าปกติ หรือจำเป็นต้องออกตัวเครื่องบิน เพื่อเลี่ยงการเรียกเก็บส่วนค่าธรรมเนียมเชื้อเพลิง และค่าภาษีสนามบินที่ทางสายการบินมีการเปลี่ยนแปลงโดยไม่จำเป็นต้องแจ้งให้ทราบล่วงหน้า)

การยกเลิกหรือเลื่อนการเดินทาง (ตามประกาศคณะกรรมการธุรกิจนำเที่ยวและมัคคุเทศก์)

- กรณียกเลิกการเดินทางไม่น้อยกว่า 30 วัน บริษัทฯสงวนสิทธิ์ เก็บค่าใช้จ่ายท่านละ 10,000 บาท
- กรณียกเลิกการเดินทางน้อยกว่า 30 วัน เก็บค่าใช้จ่าย 50% จากราคาทัวร์ทั้งหมด
- กรณียกเลิกการเดินทางน้อยกว่า 15 วัน บริษัทฯขอ เก็บค่าใช้จ่ายเต็มจำนวนตามราคาทัวร์ทั้งหมด

- เนื่องจากขณะนี้ทางรัฐบาลญี่ปุ่นได้ประกาศให้โควิด - 19 เป็นโรคประจำถิ่น ดังนั้นหากท่านยกเลิกการเดินทาง สืบเนื่องจากติดโควิดก่อนการเดินทาง ทางบริษัทฯ ขอขียนเงื่อนไขการยกเลิกทัวร์ตามที่บริษัทฯ กำหนด

สำคัญ...เงื่อนไขและรายละเอียดของการเดินทาง (กรุณาอ่านรายละเอียดทุกข้อ)

- ☑ บริษัท คอมแพ็คเวิลด์ จำกัด เปิดดำเนินการเพื่อเป็นตัวแทนในการนำเที่ยว ทุกเส้นทางทุกสถานที่ท่องเที่ยวที่น่าเสนอในรายการทัวร์ได้วางเส้นทางไว้ล่วงหน้าตามฤดูกาลตามความเหมาะสม โดยใช้ข้อมูลสถิติที่เก็บรวบรวมของปีก่อน ๆ ที่ผ่านมา และข้อมูลจากองค์การส่งเสริมการท่องเที่ยวแห่งประเทศไทย แต่ไม่สามารถชี้วัดได้ว่าสภาพภูมิอากาศแต่ละปีจะเหมือนเดิม อาจมีการเปลี่ยนแปลงตามสภาวะความแปรปรวนทางธรรมชาติขึ้นในแต่ละภูมิภาคส่งผลโดยตรงต่อธรรมชาติ ผลิตผล ไม้ดอก ไม้ใบ และไม้ผล เป็นต้น ทั้งนี้บริษัทฯ พยายามนำเสนอสิ่งใหม่ ๆ หมุนเวียนสลับกันไปทุกรายการ
- ☑ บริษัทฯ สงวนสิทธิ์เปลี่ยนแปลงรายการทัวร์ตามความเหมาะสมให้สอดคล้องกับสถานการณ์ ข้อจำกัดด้านภูมิอากาศ ณ วันเดินทางจริง โดยจะคำนึงถึงความปลอดภัย และประโยชน์สูงสุดของท่านลูกค้าโดยส่วนใหญ่เป็นหลัก
- ☑ **การเดินทางในแต่ละคณะจะต้องมีผู้โดยสารตามจำนวนขั้นต่ำที่ระบุในรายการ บริษัทฯ ขอสงวนสิทธิ์ในการเลื่อน หรือยกเลิกการเดินทางหากคณะทัวร์มีผู้เดินทางต่ำกว่าที่ระบุไว้ข้างต้น โดยจะแจ้งให้ผู้เดินทางทราบล่วงหน้าอย่างน้อย 15 วันก่อนเดินทาง**
- ☑ ในกรณีที่ลูกค้าต้องการจองและซื้อตั๋วโดยสารการบินภายในประเทศ(ไทย)หรือใช้เส้นทางบินมาจากประเทศอื่น เพื่อร่วมทัวร์ในประเทศญี่ปุ่น ไม่ว่าจะเป็นการเดินทางก่อนหรือหลังจากคณะทัวร์นั้น ๆ กรุณาติดต่อสอบถามเจ้าหน้าที่ของบริษัทฯ ทุกครั้ง (กรณีที่ท่านออกตั๋วโดยมิได้แจ้งให้บริษัททราบล่วงหน้า ทางบริษัทฯ ไม่รับผิดชอบค่าใช้จ่ายที่เกิดขึ้นไม่ว่ากรณีใด)
- ☑ กรณีกองตรวจคนเข้าเมืองทั้งในเมืองไทย และต่างประเทศ มีการปฏิเสธมิให้ท่านเดินทางเข้าหรือออกเมือง บริษัทฯ ไม่คืนค่าทัวร์ในทุกกรณี
- ☑ บริษัทฯ ไม่รับผิดชอบต่อการถูกปฏิเสธหรือห้ามออกนอกประเทศ หรือปฏิเสธการเข้าประเทศของผู้เดินทางได้ เนื่องจากจากผู้เดินทาง อาจมีสิ่งผิดกฎหมาย เอกสารเดินทางไม่ถูกต้อง ความประพฤติส่อไปในทางเสื่อมเสีย ภัยธรรมชาติ การประท้วง การก่อจลาจล ความล่าช้า การเลื่อนหรือยกเลิกเที่ยวบิน และอุบัติเหตุที่เกิดจากความประมาทของนักท่องเที่ยวเอง
- ☑ เมื่อท่านออกเดินทางไปกับคณะแล้ว งดใช้บริการรายการใดรายการหนึ่งหรือไม่เดินทางพร้อมคณะ ถือว่าท่านสละสิทธิ์ ไม่อาจเรียกร้องค่าบริการคืน ไม่ว่ากรณีใด ๆ ทั้งสิ้น

ข้อกำหนดเกี่ยวกับด้านอาหาร

(จำเป็นต้องแจ้งข้อจำกัดเรื่องอาหารก่อนการเดินทางล่วงหน้า 30 วัน)

1. รายการอาหารที่ระบุไว้ อาจมีการเปลี่ยนแปลงได้ตามสถานการณ์ และความเหมาะสม โดยไม่จำเป็นต้องแจ้งให้ทราบล่วงหน้า
2. ข้อกำหนดสำหรับท่านที่ไม่ทานเนื้อปลา ตามหลักโภชนาการของทางประเทศญี่ปุ่น หมายถึง ท่านไม่สามารถทานเนื้อสัตว์น้ำอื่นใดได้ทั้งหมด ไม่ว่าจะเป็นปลาหมึก หอย กุ้ง หรืออย่างอื่นอย่างใดก็ตาม ซึ่งอาหารที่ทางภัตตาคารจะเปลี่ยนให้ส่วนใหญ่จะเป็นเมนูที่เป็นผักหรือเต้าหู้แทน
3. ส่วนกรณีที่มีแจ้งเกี่ยวกับข้อจำกัดเรื่องอาหาร เช่น ไม่ทานเนื้อสัตว์ (เนื้อวัว, เนื้อหมู, เนื้อไก่ หรืออื่นๆ) ไม่ทานชาชิมิหรือซูชิที่เป็นของดิบ ท่านใดที่ไม่มีการแจ้งเกี่ยวกับข้อจำกัดเรื่องอาหาร(ล่วงหน้า) **เมื่อเดินทางถึงประเทศญี่ปุ่นแล้วจะไม่สามารถขอเปลี่ยนแปลงรายการอาหารใด ๆ เพิ่มเติม** โปรดทราบว่าหากท่านระบุไม่ทานเนื้อสัตว์ ภัตตาคารท้องถิ่นบางแห่งอาจเปลี่ยนเมนูให้ท่านได้เพียงผักหรือเต้าหู้ หรือผลิตภัณฑ์ที่ทำจากหัวบุกเท่านั้น

ตัวโดยสารและสายการบิน

1. ตัวโดยสารหมู่คณะ
 - 1.1 การเดินทางเป็นหมู่คณะ(ตัวชั้นประหยัด) ผู้โดยสารจะต้องเดินทางไป-กลับพร้อมกันเท่านั้น
 - 1.2 ค่าธรรมเนียมน้ำมันเชื้อเพลิง ค่าประกันวินาศภัยทางอากาศ และค่าภาษีสนามบิน จะถูกคำนวณตามอัตราที่ทางสายการบินแจ้งค่าธรรมเนียม ณ วันออกราคาตั๋ว หากสายการบินเปลี่ยนแปลงอัตราค่าธรรมเนียมใด ๆ เพิ่มขึ้นในภายหลัง **ถือเป็นค่าตัวเครื่องบินส่วนเพิ่มเติมที่ผู้เดินทางต้องเป็นผู้ชำระ**
 - 1.3 ตัวเดินทางหมู่คณะ ไม่สามารถใช้ไมล์ในการเปลี่ยนระดับชั้นที่นั่งจากชั้นประหยัดเป็นชั้นธุรกิจได้ และไม่สามารถจองที่นั่ง Long Leg ได้ (ในกรณีที่ต้องการจองที่นั่ง Long Leg ต้องจองตัวเดียวเท่านั้น)
 - 1.4 ที่นั่งบนเครื่องบินของกรุ๊ปทัวร์เป็นไปโดยสายการบินเป็นผู้กำหนด ซึ่งทางบริษัทฯ แจ้งค่าขอได้ตามชั้นตอน แต่ไม่สามารถเข้าไปแทรกแซงจัดการแทนได้
 - 1.5 กรณีที่ทัวร์ออกตัวเครื่องบินไปแล้วลูกค้าไม่สามารถเดินทางได้ ทางสายการบินไม่อนุญาตให้เปลี่ยนชื่อตัวผู้เดินทางทุกกรณี บริษัทฯ ขอสงวนสิทธิ์ไม่คืนค่าบริการใด ๆ
 - 1.6 ในกรณีที่แจ้งยกเลิกการเดินทางภายหลังบริษัทฯ ออกตัวเครื่องบินแล้ว ไม่สามารถขอคืนเงินได้ในทุกกรณี (เนื่องจากเป็นเงินของสายการบิน)
 - 1.7 กรุณาแจ้งเบอร์สมาชิกสะสมไมล์ตั้งแต่เริ่มจองทัวร์ โดยกรอกในใบข้อมูลกับทางบริษัทฯ ส่งให้เพื่อสิทธิประโยชน์สูงสุดของท่านเองในวันเดินทางไปและกลับ **กรุณาเก็บหางบัตรขึ้นเครื่องทุกใบไว้ตรวจสอบภายหลังเมื่อท่านเดินทางถึงเมืองไทยว่าได้รับไมล์สะสมเรียบร้อยแล้ว**
2. สายการบิน
 - 2.1 สำหรับผู้เดินทางซึ่ง**ตั้งครอบครัว** สตรีตั้งครรภ์ทุกอายุครรภ์ต้องอยู่ในดุลพินิจของแพทย์และครอบครัวว่าควรเดินทางหรือไม่ (โปรดแจ้งพนักงานทันทีเมื่อทำการจองทัวร์) บริษัทฯ ขอเรียนว่าเราไม่อาจรับผิดชอบต่อเหตุการณ์ไม่คาดคิดใด ๆ จึงขอสงวนสิทธิ์ไม่รับผู้ร่วมเดินทางที่มีอายุครรภ์เกินกว่า 4 เดือน หรือผู้ที่เคยมีประวัติครรภ์เคยมีปัญหา หรือผู้ที่เคยมีประวัติการคลอดก่อนกำหนด
 - 2.2 บริษัทฯ ยกเว้นการคืนเงิน กรณีที่ท่านแจ้งยกเลิกคณะที่ออกเดินทางในช่วงเทศกาลวันหยุดสำคัญทุกเทศกาล บริษัทฯ ต้องทำการยืนยัน,ชำระมัดจำค่าตัวหรือชำระเต็มจำนวนกับสายการบิน โดยเฉพาะเที่ยวบินพิเศษ เช่น CHARTER FLIGHT **ไม่มีการคืนเงินมัดจำหรือค่าตัว ไม่่วยยกเลิกเวลาใดและยกเลิกด้วยกรณีใด ๆ ทั้งสิ้น**
 - 2.3 กระเป๋าและสัมภาระเดินทาง (เป็นไปตามกฎของสายการบิน)
 - น้ำหนักกระเป๋าและสัมภาระเดินทาง สายการบินอนุญาตให้บรรจุทุกได้ห้องเครื่องบินคือ 23 กิโลกรัม 2 ใบ = 46 กิโลกรัมต่อท่าน (สำหรับผู้โดยสารในชั้นประหยัด) หากกรณีที่สัมภาระมีน้ำหนักเกิน ทางสายการบินมีสิทธิ์เรียกเก็บค่าระวางน้ำหนักเพิ่มได้
 - กระเป๋าที่สายการบินอนุญาตให้สามารถนำขึ้นเครื่องได้ จะต้องมีน้ำหนักไม่เกิน 10 กิโลกรัม และต้องมีสัดส่วน ดังนี้ (กว้าง x ยาว x สูง) 25cm x 55cm x 40cm รวมกันไม่เกิน 115cm
 - 2.4 บางรายการทัวร์ที่ต้องใช้สายการบินภายในประเทศน้ำหนักของกระเป๋าอาจถูกกำหนดให้ต่ำกว่ามาตรฐานได้ ทั้งนี้ขึ้นอยู่กับข้อกำหนดของแต่ละสายการบิน