

SEAFOOD MANIA @ MIE [GOURMET]
7 DAYS 5 NIGHTS [TG]

ตารางการเดินทาง 2567	29 พฤศจิกายน – 05 ธันวาคม	16 - 22 ธันวาคม
-------------------------	---------------------------	-----------------



ไฮไลท์

- ★ อร่อยกับอาหารขึ้นชื่อของ “จังหวัดมิเอะ” ดินแดนแห่งรสชาติอันหลากหลาย เปรียบเสมือนสวรรค์ของนักชิม
- ★ สุดพิเศษกับเมนูอาหารทะเลสดๆ อย่างไม่ทานสดๆ โดย “อามะซัง” อาชีพที่เหลือเพียง 600 คนในญี่ปุ่น
- ★ นั่ง “รถไฟพิพิธภัณฑน์ทามะจัง” ดิมดำโลกแห่งแมวเหมียวบนขบวนรถไฟสุดพิเศษ
- ★ สัมผัสประสบการณ์อันประณีต สร้างสรรค์ลวดลายบนเครื่องเงินด้วยเทคนิคการโรยผงสี
- ★ ซ้อปิ้ง “ริงคุ พรี่เมียม เอ้าท์เล็ท” สวรรค์ของนักช้อป เติมเต็มความสุขกับสินค้าแบรนด์ดังในราคาสุดคุ้ม

วันที่	เปรียบเทียบรายการกับที่อื่นได้ที่	อาหารในรายการ			โรงแรมหรือระดับเทียบเท่า
		เช้า	เที่ยง	ค่ำ	
01	กรุงเทพ - เดินทางโดยสายการบินแห่งชาติสายการบินไทย เที่ยวบิน TG 644	-	-	-	-
02	ประเทศญี่ปุ่น - เกาะฮอนชู - ทำอากาศยานนานาชาติซุเซ็นแทร (นาโกย่า) - จังหวัดมิเอะ - หมู่บ้านโบราณเซคิจูกุ - พิเศษ!! อิมอร่อยกับเมนูสุกี้ยากี้เนื้อมัดสีซากะ หนึ่งในเนื้อวากิวที่มีชื่อเสียงโด่งดังของญี่ปุ่น - เยี่ยมชมที่พักชามูไรผู้พิทักษ์ปราสาท (โกะโจบัง ยาซึกิ) - อาบน้ำแร่ญี่ปุ่น	-	01 	02	SHIMA AQUA FOREST MIYAKO [37 SQ.M.] 
03	โทบะ - สักการะศาลเจ้าอิเซะ - อิสระเดินเล่นถนนโอฮาโรมาจิ - อิมอร่อยด้วยเมนูกึ่งอิเซะ อาหารท้องถิ่นขึ้นชื่อของจังหวัดมิเอะ - พิพิธภัณฑน์ชาวทะเลโทบะ - กระท่อมอามะ ฮัท ฮาจิมัง - ลิ้มรสเมนูบั้งย่างอาหารทะเลของอิเซะชิมะ จากอามะซัง - อาบน้ำแร่ญี่ปุ่น	03	04 	05 	SHIMA AQUA FOREST MIYAKO [37 SQ.M.] 
04	โทบะ - คอมเพล็กซ์เจิงพานิชย์ VISION - นั่งกระเช้าลอยฟ้าโกไซโซะ - สวนดอกไม้บานะโนะซาโตะ - ชมเทศกาลประดับแสงไฟประจำปี	06	07	08	NAGOYA COURTYARD [28 SQ.M.]
05	นาโกย่า - เมืองอูจิ (จังหวัดเกียวโต) - วัดเบียวโดอิน - อิสระเดินเล่นถนนซาเซียว - นครโอซาก้า - อิสระช้อปปิ้งย่านชินไซบาชิ - อิมอร่อยกับเมนูบุฟเฟ่ต์ซาบู ซาบู สไตล์ญี่ปุ่น	09	10	11 	OSAKA CENTARA [27-30 SQ.M.]
06	โอซาก้า - จังหวัดวาคายามา - ปราสาทวาคายามา - ตลาดปลาคุโรชิโอะ - ชมวิธีการแสดงแลปลาทูน่า - สนุกกับกิจกรรมการทำลวดลายบนเครื่องเงินด้วยการโรยผงสี - สถานีรถไฟคิชิ (สถานีแมวเหมียวทามะ ที่เหล่าทาสแมวไม่ควรพลาด) - นั่งรถไฟขบวนพิเศษ รถไฟพิพิธภัณฑน์ทามะจัง สู สถานีรถไฟวาคายามา - นครโอซาก้า - อิมอร่อยกับเมนูโคเซกิญู จากร้านดัง	12	13	14 	OSAKA CENTARA [27-30 SQ.M.]
07	โอซาก้า - ตลาดคูโรมง - อิสระช้อปปิ้งริงคุ พรี่เมียม เอ้าท์เล็ท - ทำอากาศยานนานาชาติคันไซ - ประเทศไทย - ทำอากาศยานสุวรรณภูมิ (กรุงเทพฯ) เที่ยวบิน TG 673	15	16 CASH BACK	-	-

กำหนดการเดินทาง

วันแรก ประเทศไทย – ท่าอากาศยานสุวรรณภูมิ (กรุงเทพมหานคร)

21:00 น. เรียนเชิญคณะพร้อมกันที่ **สนามบินนานาชาติสุวรรณภูมิ** อาคารผู้โดยสารขาออกชั้น 4 เคาน์เตอร์ C
 เคาน์เตอร์สายการบินไทย ประตูทางเข้าหมายเลข 2 เจ้าหน้าที่อำนวยความสะดวกบริเวณเคาน์เตอร์
 หมายเหตุ เคาน์เตอร์เช็คอินปิดบริการก่อนเครื่องออกอย่างน้อย 60 นาที หลังผู้โดยสารได้รับบัตรขึ้นเครื่องแล้ว
 กรุณาทำการตรวจสอบหมายเลข(เกท)ประตูขึ้นเครื่องกับหน้าจอมอนิเตอร์ก่อนขึ้นเครื่องอีกครั้ง
 เนื่องจากประตูขึ้นเครื่องอาจเปลี่ยนแปลงได้เนื่องมาจากเหตุผลของทางสนามบินและสายการบิน
 เรียนเชิญผู้โดยสารพร้อมกัน ณ ห้องผู้โดยสารประตูขึ้นเครื่องก่อนเวลาเครื่องออกอย่างน้อย 30 นาที

**วันที่สอง ประเทศญี่ปุ่น – เกะฮอนชู – ท่าอากาศยานนานาชาติชิบูเซ็นแทร (นาโกย่า)
 – จังหวัดมิเอะ – หมู่บ้านโบราณเซคิจุกุ – พิเศษ!! อิ่มอร่อยกับเมนูสุกี้ยากี้
 เนื้อมัดสีซากะ หนึ่งในเนื้อวากิวที่มีชื่อเสียงโด่งดังของญี่ปุ่น – เยี่ยมชมที่พัก
 ชามูไรผู้พิทักษ์ปราสาท (โกะโจบัง ยาซึกิ) – อาบน้ำแร่ญี่ปุ่นธรรมชาติ**

00:50 น. ออกเดินทางจากสนามบินสุวรรณภูมิ โดยสายการบินแห่งชาติสายการบินไทย เที่ยวบินที่ TG644
 (เวลาท้องถิ่นประเทศญี่ปุ่นเร็วกว่าประเทศไทย 2 ชั่วโมง กรุณาปรับเป็นเวลาท้องถิ่นเพื่อนัดหมาย)
 08:00 น. เดินทางถึงประเทศญี่ปุ่น ณ ท่าอากาศยานนานาชาติสนามบินชิบูเซ็นแทร (นาโกย่า) บนเกาะฮอนชู
 เกาะที่มีขนาดใหญ่อันดับหนึ่งของญี่ปุ่น ภายหลังจากการผ่านขั้นตอนการเอกสารตรวจคนเข้าเมือง
 และตรวจสอบศุลกากรแล้ว...
 09:30 น. นำท่านเดินทางสู่จังหวัด “มิเอะ” (ใช้ระยะเวลาในการเดินทางประมาณ 1:30 ชั่วโมง) อยู่ตอนกลาง
 ของเกาะฮอนชู มีธรรมชาติอันอุดมสมบูรณ์ทั้งทะเลและภูเขา จึงรุ่งเรืองด้วยการเกษตรและประมง
 และมีของกินอร่อยๆ มากมาย ซึ่งนอกจากสถานที่ท่องเที่ยวอดนียมทรงคุณค่าทางประวัติศาสตร์
 และประเพณีโบราณแล้ว จังหวัดมิเอะยังมีริมพาร์คและแหล่งช้อปปิ้งให้ได้เพลิดเพลินกันอีก...



นำท่านเดินเล่น “หมู่บ้านโบราณเซคิจุกุ” เป็นสถานที่ท่องเที่ยวที่เต็มไปด้วยกลิ่นอายทางประวัติศาสตร์ที่ยังคงหลงเหลืออาคารบ้านเรือนดั้งเดิมที่สร้างขึ้นราว 200 ปีที่สร้างขึ้นในช่วงปลายสมัยเอโดะจนถึงสมัยเมจิกว่า 200 หลัง ซึ่งได้รับการอนุรักษ์ให้คงสภาพเดิมไว้เป็นอย่างดี และได้รับเลือกให้เป็นเขตอนุรักษ์สถาปัตยกรรมดั้งเดิมที่สำคัญของญี่ปุ่น ให้ท่านได้เดินเล่นชิลล์ๆเที่ยวเมืองสไตล์ญี่ปุ่นเก่าแก่ดั้งเดิม...



เที่ยง

รับประทานอาหารกลางวัน ณ ภัตตาคาร... บริการท่านด้วย เมนูสุกี้ยากี้เนื้อมัดสีซากะ หนึ่งในวัตถุดิบชั้นเลิศของเมืองมัดสีซากะ ที่ได้รับการยกย่องจากนักชิมทั่วทุกมุมโลกว่าเป็นเนื้อวัวที่อร่อยที่สุดในญี่ปุ่น จัดเสิร์ฟเนื้อมัดสีซากะ ใช้เนื้อลายหินอ่อนซึ่งมีชั้นไขมันแทรกสวยงาม รสนุ่มลิ้นละลายในปาก จิ้มกับไซ้ไก่เพื่อชูรสชาติความหวานของเนื้อ ท่านพร้อมผักสดและเครื่องเคียงต่างๆ (รายละเอียดเซ็ตเมนูอาหารอาจมีการเปลี่ยนแปลงได้ตามความเหมาะสมของแต่ละฤดูกาล โดยไม่จำเป็นต้องแจ้งให้ทราบล่วงหน้า)

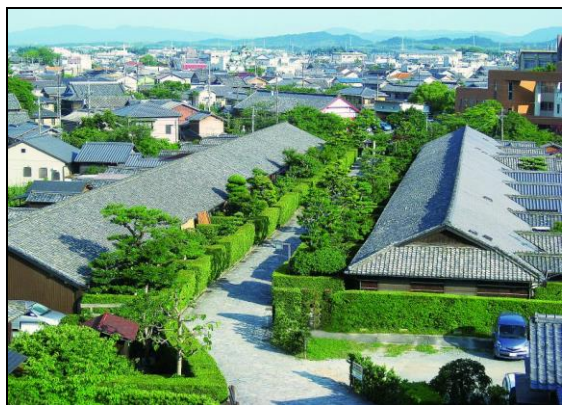

ป้าย

นำท่านเดินทางสู่ "ที่พักสำหรับผู้พิทักษ์ปราสาท (โกะโจบัง ยาซึกิ)" สถานที่แห่งนี้เคยเป็นเรือนพักอาศัยของชามูไร "ผู้พิทักษ์ปราสาทมัดสีชากะ" จำนวน 20 ชีวิตและครอบครัวของพวกเขา ซึ่งชามูไรเหล่านี้มีหน้าที่คอยอารักขาปราสาทมัดสีชากะ ที่มีขนาดใหญ่ที่สุดในบรรดาเรือนพักอาศัยของชามูไรยุคเอโดะที่ยังหลงเหลืออยู่ในปัจจุบัน อีกทั้งยังได้รับเลือกให้เป็นมรดกทางวัฒนธรรมที่สำคัญของญี่ปุ่นในปี 2004 สามารถเยี่ยมชมด้านในได้บริเวณเรือนพักอาศัยที่ตั้งอยู่ตรงทิศเหนือสุดของปีกฝั่งตะวันตก...

ฟรีแอดมิชชั่นวันที่ 29 พฤศจิกายน - 05 ธันวาคม 2567



นำท่านเข้าสู่ที่พัก MIYAKO RESORT OKUSHIMA AQUA FOREST

[TWIN GARDEN VIEW 37 SQ.M.] <https://www.miyakohotels.ne.jp/aqua-forest/>

ADDRESS: 3238-1 DAIOCHO FUNAKOSHI, SHIMA-SHI, MIE, 517-0604

TEL: 0599-73-0001

FAX: 0599-73-0002

คำ

รับประทานอาหารค่ำภายในโรงแรม... บริการท่านด้วยบุฟเฟ่ต์นานาชาติหลากหลายชนิด (เมนูอาหารอาจมีการเปลี่ยนแปลงตามฤดูกาล)



พิเศษ

ณ โรงแรมแห่งนี้ท่านจะได้สัมผัสกับการอาบน้ำแร่ญี่ปุ่นเพื่อเป็นการพักผ่อนจากการที่ได้เหน็ดเหนื่อยกับการเดินทางหรือทำกิจกรรมมาตลอดทั้งวัน การแช่น้ำแร่ธรรมชาติเป็นวัฒนธรรมดั้งเดิมและเก่าแก่ของชาวญี่ปุ่นมาช้านานจนกระทั่งปัจจุบัน ยังคงได้รับการรักษาและสืบทอดต่อมากันเป็นอย่างดี เป็นที่รู้จักอย่างแพร่หลายในนานาประเทศ และเชื่อในเรื่องการบำรุงการไหลเวียนโลหิต

ฟรีแอดวันท์ 16 - 22 ธันวาคม 2567



นำท่านเข้าสู่ที่พัก GRAND MERCURE ISE-SHIMA RESORT & SPA

<https://grand-mercure-iseshima-resortandspa.jp/en/>

ADDRESS: 939-6 ISOBECHO MATOYA, SHIMA-SHI, MIE, 517-0204

TEL: 0599-55-2111

FAX: 0599-55-2688



ค่า รับประทานอาหารค่ำภายในโรงแรม... บริการท่านด้วยบุฟเฟต์นานาชาติหลากหลายชนิด
พิเศษ บุฟเฟต์เครื่องดื่มแอลกอฮอล์ไม่อั้น (เมนูอาหารอาจมีการเปลี่ยนแปลงตามฤดูกาล)

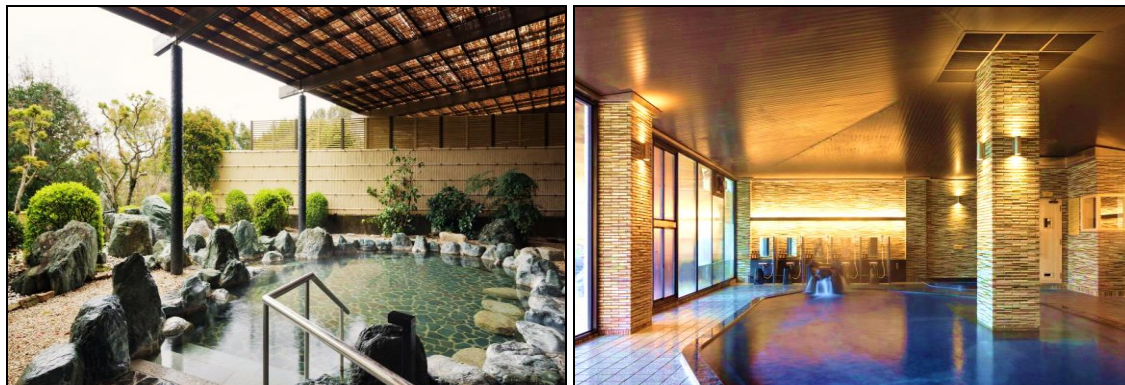

พิเศษ โรงแรมแห่งนี้ท่านจะได้สัมผัสกับการอาบน้ำแร่ญี่ปุ่นเพื่อเป็นการพักผ่อนจากการที่ได้เหน็ดเหนื่อยกับการเดินทางหรือทำกิจกรรมมาตลอดทั้งวัน การแช่น้ำแร่ธรรมชาติเป็นวัฒนธรรมดั้งเดิมและเก่าแก่ของชาวญี่ปุ่นมาช้านานจนกระทั่งปัจจุบัน ยังคงได้รับการรักษาและสืบทอดต่อมากันเป็นอย่างดี เป็นที่รู้จักอย่างแพร่หลายในนานาประเทศ และเชื่อในเรื่องการบำรุงการไหลเวียนโลหิต

วันที่สาม โทยะ - สักการะศาลเจ้าอิเสะ - อีสระเดินเล่นถนนโอฮาไรมาจิ - **อิมมอรอย**
ด้วยเมนูกึ่งอิเสะ อาหารท้องถิ่นขึ้นชื่อของจังหวัดมิเอะ - พิพิธภัณฑชาวมทะเล
โทยะ - กระท่อมอามะ ฮัท ฮาจิมัง - **ลิ้มรสเมนูปิ้งย่างอาหารทะเลของอิเสะชิมะ**
จากอามะซัง - อาบน้ำแร่ญี่ปุ่นธรรมชาติ

เช้า รับประทานอาหารเช้าในโรงแรม...



นำท่านสักการะ “ศาลเจ้าอิเสะ” เป็นศาลเจ้าเก่าแก่ที่มีอายุถึง 2,000 ปี ตั้งอยู่ท่ามกลางป่าสนอายุหลายร้อยปี และศาลเจ้านี้ถือเป็นศาลเจ้าที่มีความศักดิ์สิทธิ์และลึกลับที่สุดแห่งหนึ่ง ภายในประดิษฐานเทพเจ้าแห่งดวงอาทิตย์เชื่อกันว่าสืบเชื้อสายราชวงศ์ญี่ปุ่นมาโดยตรง และในทุกๆ 20 ปี จะมีการบูรณะศาลเจ้าให้คงสภาพเดิมอยู่เสมอ...

จากนั้นให้ท่านได้เพลินเพลินกับการเลือกซื้อของฝาก ณ “ถนนซ้อปปิ้งถนนโองาโรมาจิ” ที่ตั้งอยู่หน้าศาลเจ้า ซึ่งมีการออกร้านจำหน่ายทั้งของกิน ของใช้ และของที่ระลึกมากมาย ให้ท่านได้เดินชมกันตามอัธยาศัย...



เที่ยง

รับประทานอาหารกลางวัน ณ ภัตตาคาร... บริการท่านด้วยเซ็ตอาหารญี่ปุ่น พร้อมกุ้งอิเสะ (ล็อบสเตอร์) อาหารท้องถิ่นขึ้นชื่อของจังหวัดมิเอะ (รายละเอียดเซ็ตเมนูอาหารอาจมีการเปลี่ยนแปลงได้ตามความเหมาะสมของแต่ละฤดูกาล โดยไม่จำเป็นต้องแจ้งให้ทราบล่วงหน้า)

[มิเอะ เป็นจังหวัดที่อยู่ติดทะเล อาหารทะเลสดๆ จึงเป็นเมนูขึ้นชื่อของที่นี่ และที่มีชื่อเสียงที่สุดคงไม่พ้น อิเสะเอปิ หรือ กุ้งอิเสะ เป็นล็อบสเตอร์ของญี่ปุ่นที่ดังมากๆ รสชาติหวาน เนื้อเหนียวหนึบกรุบๆ หากท่านได้ทั่วไปในเมืองแห่งนี้]



บ่าย

นำท่านเดินทางสู่ “พิพิธภัณฑ์ชาวทะเลโทบะ” ตั้งอยู่ในโทบะ จังหวัดมิเอะ พิพิธภัณฑ์แห่งนี้จัดแสดงวิถีชีวิตของกะลาสี ชาวประมง นักดำน้ำหญิงและผู้ที่เกี่ยวกับการประมง รวมถึงความสัมพันธ์ที่ได้รับการพัฒนาตลอดเวลาหลายปี พิพิธภัณฑ์ชาวทะเลได้รับรางวัล “ทรัพย์สินทางวัฒนธรรมที่สำคัญ” เนื่องจากมีการรวบรวมผลงานจัดแสดงมากกว่า 6,000 ท่านจะได้เรียนรู้เกี่ยวกับประเพณีการหาปลา เทคนิคการสร้างเรือ และวิถีชีวิตประจำวันของผู้คนในอดีต... นำท่านสัมผัสประสบการณ์การทานอาหารที่ไม่เหมือนใคร ณ “อามะฮัท ฮาจิมัง” กระท่อมไม้ดั้งเดิมที่ตั้งอยู่ริมชายฝั่ง เมืองอามะ ลิ้มลองอาหารทะเลสดๆ ที่ถูกจับโดยนักดำน้ำอามะ เพลิดเพลินไปกับการต้อนรับอันอบอุ่นของนักดำน้ำ

อามะ และความอร่อยของอาหารที่ทำจากวัตถุดิบในท้องถิ่น คุณยังสามารถเรียนรู้เกี่ยวกับวิถีชีวิตแบบดั้งเดิม และงานของนักดำน้ำอามะจากเรื่องราวที่นักดำน้ำอามะเล่าให้ฟัง ถือเป็นงานที่ได้สัมผัสกับวัฒนธรรมแบบดั้งเดิมกันอย่างใกล้ชิด แบบที่หาที่ไหนไม่ได้เลย...



คำ

รับประทานอาหารเย็น ณ กระท่อมอามะซัง... บริการทำนด้วยเช็ตเมนูบั้งย่างอาหารทะเลของอิเสะชิมะ โดยการให้บริการจากหญิงอามะซัง... (รายละเอียดเช็ตเมนูอาหารอาจมีการเปลี่ยนแปลงได้ตามความเหมาะสมของแต่ละฤดูกาล โดยไม่จำเป็นต้องแจ้งให้ทราบล่วงหน้า)

อามะซัง คือ หญิงที่มีอาชีพในการดำน้ำเก็บหอยมุกจากใต้ท้องทะเล โดยไม่จำเป็นต้องอาศัยเครื่องช่วยหายใจ

ฟรีแอดวันที่ 29 พฤศจิกายน - 05 ธันวาคม 2567



นำท่านเข้าสู่ที่พัก MIYAKO RESORT OKUSHIMA AQUAR FOREST

[TWIN GARDEN VIEW 37 SQ.M.] <https://www.miyakohotels.ne.jp/aqua-forest/>

ADDRESS: 3238-1 DAIOCHO FUNAKOSHI, SHIMA-SHI, MIE, 517-0604

TEL: 0599-73-0001

FAX: 0599-73-0002

คำ

รับประทานอาหารค่ำภายในโรงแรม... บริการทำนด้วยบุฟเฟ่ต์นานาชาติหลากหลายชนิด (เมนูอาหารอาจมีการเปลี่ยนแปลงตามฤดูกาล)



พิเศษ

ณ โรงแรมแห่งนี้ท่านจะได้สัมผัสกับการอาบน้ำแร่ญี่ปุ่นเพื่อเป็นการพักผ่อนจากการที่ได้เหน็ดเหนื่อยกับการเดินทางหรือทำกิจกรรมมาตลอดทั้งวัน การแช่น้ำแร่ธรรมชาติเป็นวัฒนธรรมดั้งเดิมและเก่าแก่ของชาวญี่ปุ่นมาช้านานจนกระทั่งปัจจุบัน ยังคงได้รับการรักษาและสืบทอดต่อมากันเป็นอย่างดี เป็นที่รู้จักอย่างแพร่หลายในนานาประเทศ และเชื่อในเรื่องการบำรุงการไหลเวียนโลหิต

ฟรีแอดวันท์ 16 - 22 ธันวาคม 2567



นำท่านเข้าสู่ที่พัก GRAND MERCURE ISE-SHIMA RESORT & SPA

<https://grand-mercure-iseshima-resortandspa.jp/en/>

ADDRESS: 939-6 ISOBECHO MATOYA, SHIMA-SHI, MIE, 517-0204

TEL: 0599-55-2111

FAX: 0599-55-2688



ค่า รับประทานอาหารค่ำภายในโรงแรม... บริการท่านด้วยบุฟเฟต์นานาชาติหลากหลายชนิด
พิเศษ บุฟเฟต์เครื่องดื่มแอลกอฮอล์ไม่อั้น (เมนูอาหารอาจมีการเปลี่ยนแปลงตามฤดูกาล)

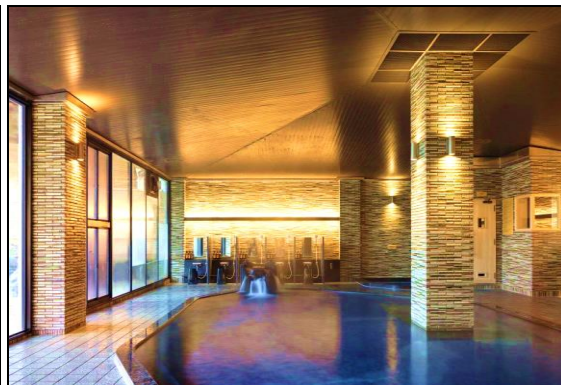

พิเศษ ของโรงแรมแห่งนี้ท่านจะได้สัมผัสกับการอาบน้ำแร่ญี่ปุ่นเพื่อเป็นการพักผ่อนจากการที่ได้เหน็ดเหนื่อยกับการเดินทางหรือทำกิจกรรมมาตลอดทั้งวัน การแช่น้ำแร่ธรรมชาติเป็นวัฒนธรรมดั้งเดิมและเก่าแก่ของชาวญี่ปุ่นมาช้านานจนกระทั่งปัจจุบัน ยังคงได้รับการรักษาและสืบทอดต่อมากันเป็นอย่างดี เป็นที่รู้จักอย่างแพร่หลายในนานาประเทศ และเชื่อในเรื่องการบำรุงการไหลเวียนโลหิต

วันที่สี่ **โทบะ - คอมเพล็กซ์เชิงพาณิชย์ VISION - นั่งกระเช้าลอยฟ้าโกโซะ - สวนดอกไม้บานะโนะซาโตะ - ชมเทศกาลประดับแสงไฟประจำปี**

เช้า รับประทานอาหารเช้าในโรงแรม...



นำท่านเดินทางสู่ “VISION” เป็นคอมเพล็กซ์เชิงพาณิชย์ใหม่ล่าสุด ซึ่งมีความหมายว่า “หมู่บ้านอันแสนงดงาม” สถานที่แห่งนี้ตั้งอยู่ท่ามกลางธรรมชาติ ประกอบไปด้วยวิลล่าสุดหรูที่มาพร้อมโซนอาบน้ำแบบเปิดโล่งให้เห็นวิวภายนอก ตลาดที่จำหน่ายวัตถุดิบสดใหม่แบบ “ส่งตรงจากฟาร์มสู่โต๊ะอาหาร” ร้านอาหารที่คัดสรรเมนูชั้นเยี่ยมและมอบบริการดี ๆ ให้กับคุณ โดยเมนูอาหารก็ได้มีการนำเอาวัตถุดิบของจังหวัดมิเอะมาเป็นส่วนประกอบของอาหาร ไม่ว่าจะ เป็นเนื้อ

มัดสีชากะ ไก่คุมะโนะ กุ้งฮิเสะ หอยเป่าฮื้อ เป็นต้น สปาเพื่อการบำบัด รวมถึงพิพิธภัณฑ์ที่รวบรวม
ความเป็นที่ที่สุดของจังหวัดมิเอะเอาไว้ในทีเดียว...

เที่ยง

รับประทานอาหารกลางวัน ณ ภัตตาคาร...



บ่าย

นำท่านสัมผัสประสบการณ์การนั่ง “กระเช้าลอยฟ้าโกไซโซะ” กระเช้าลอยฟ้าที่ยาวที่สุดในญี่ปุ่น ชมวิวทิวทัศน์อันงดงามของภูเขาโกไซโซะ ทะเลสาบฮิเสะ และเมืองนาโกย่าแบบ 360 องศา กระเช้าลอยฟ้าโกไซโซะ มีความสูงเหนือระดับน้ำทะเล 1,212 เมตร ใช้เวลาประมาณ 15 นาทีในการนั่งกระเช้าลอยฟ้าไปยังยอดเขา ระหว่างทาง ท่านจะได้ชมทิวทัศน์ที่เปลี่ยนแปลงไปเรื่อยๆ จากทิวทัศน์เมืองที่คึกคัก สู่ธรรมชาติอันงดงามบนยอดเขา...



นำท่านเดินทางสู่สวนดอกไม้ขนาดใหญ่ที่สุดในประเทศญี่ปุ่นบนภูมิภาคชูบุ “นาบาระ โนะ ซาโตะ” ชมสวนดอกไม้ที่บานสะพรั่ง ตื่นตากับการเนรมิตดอกไม้บานาพันธุ์บนพื้นที่กว่า 13,000 ตารางเมตร ดอกไม้ที่จัดแสดงจะเปลี่ยนไปตามฤดูกาล ซึ่งท่านสามารถชมดอกไม้หลากหลายชนิดที่แตกต่างกัน และนำท่านเข้าชมในส่วนของ “สวนดอกเบโกเนียขนาดใหญ่” เป็นเรือนกระจกขนาดใหญ่ที่รวบรวมดอกไม้เบโกเนียหลากสายพันธุ์จากทั่วโลกกว่า 12,000 ดอก บานสะพรั่งอย่างงดงามตลอดทั้งปี และ “เทศกาลจัดประดับแสงไฟ” ภายในบริเวณลานดอกไม้ขนาดใหญ่มีการประดับดวงไฟนับล้านดวง (รูปแบบการตกแต่งไฟและการแสดงแสงสีอาจแตกต่างกันในแต่ละปี เป็นไปตามสถานการณ์และประกาศของเจ้าหน้าที่ท้องถิ่น)



นำท่านเดินทางสู่เมือง “นาโกย่า” ตั้งอยู่ในเขตจังหวัด “ไอจิ” เป็นเมืองใหญ่ศูนย์กลางทางด้านเศรษฐกิจการค้า และการเมืองของบริเวณภาคกลาง มีอุตสาหกรรมสำคัญทางด้านสิ่งทอ รถยนต์ รวมทั้งเป็นที่ตั้งของสถานที่สำคัญทางด้านประวัติศาสตร์และย่านการค้าทันสมัย...

ค่า

รับประทานอาหารค่ำ ณ ภัตตาคาร...

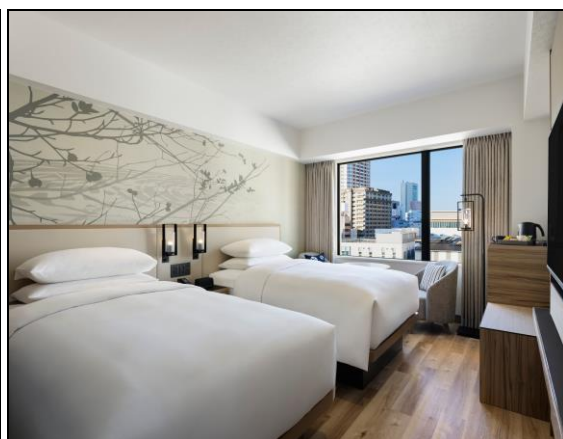

นำท่านเข้าสู่ที่พัก COURTYARD BY MARRIOTT NAGOYA (DELUXE TWIN 28 SQ.M.)

(<https://www.marriott.com/en-us/hotels/ngocy-courtyard-nagoya/overview>)

ADDRESS: 1-17-6 SAKAE, NAKA-KU, NAGOYA-SHI, AICHI, 460-0008

TEL: 052-228-2220

FAX: 052-228-2219

วันที่ห้า นาโกย่า - เมืองอูจิ (จังหวัดเกียวโต) - วัดเบียวโดอิน - อีสระเดินเล่นถนน
 ซาเซียว -นครโอซาก้า - อีสระช้อปปิ้งย่านชินไซบาชิ - **อีมอรร้อยกับเมนู**
บุฟเฟต์ซาบู ซาบู สไตส์ญี่ปุ่น

เช้า รับประทานอาหารเช้าในโรงแรม...



นำท่านเดินทางสู่ “เมืองอูจิ” จังหวัดเกียวโต เป็นเมืองเล็กแต่มากด้วยประวัติศาสตร์ และมีความสำคัญแห่งหนึ่ง ขึ้นชื่อเรื่องเป็นแหล่งผลิตชาเขียวอูจิ ที่ถูกเลือกใช้เป็นส่วนผสมของขนมมอรร้อยมากมาย... นำท่านชม “วัดเบียวโดอิน” เป็นวัดที่มีวิหารพินักซ์ปรากฏอยู่บนเหรียญ 10 เยนของญี่ปุ่น สร้างขึ้นเมื่อปี ค.ศ. 1052 เป็นที่ประดิษฐานขององค์พระพุทธรูปไม้แกะสลักประทับบนดอกบัว ที่มีความละเอียดและงดงามมาก ภาพของวัดที่สะท้อนบนผิวน้ำเป็นภาพที่นักท่องเที่ยวต่างเดินทางมาชมด้วยตาตัวเอง วัดแห่งนี้ได้รับการขึ้นทะเบียนเป็นมรดกโลกด้วย... ให้ท่านได้อิสระเดินเล่นหรือช้อปปิ้งบริเวณ “ถนนซาเซียว” ถนนเส้นนี้ยาวประมาณ 200 เมตร ที่มีร้านขายผลิตภัณฑ์ที่ทำจากชาเขียวและสินค้าแปรรูปจากชาเขียวให้เลือกซื้อเยอะมากตลอดสองข้างทาง ที่จะทำให้เราต้องหลงใหลไปกับความอร่อยของเมนูชาเขียวต่างๆ ยิ่งถ้าใครเป็น Matcha Lover ก็ไม่ควรพลาดที่จะไปแวะมาที่นี่เลย...



เที่ยง
 รับประทานอาหารกลางวัน ณ ภัตตาคาร... เสิร์ฟท่านด้วยอุด้งหน้าเนื้อวากิว พร้อมเต้าหู้ (อาหารขึ้นชื่อของเกียวโต) เทมปุระกุ้ง เทมปุระผัก เต้าหู้ ซาซิมิ 3 ชนิด ข้าวสวย และผักดอง... (รายละเอียดเซตเมนูอาหารอาจมีการเปลี่ยนแปลงได้ตามความเหมาะสมของแต่ละฤดูกาล โดยไม่จำเป็นต้องแจ้งให้ทราบล่วงหน้า)



บ่าย
 นำท่านเดินทางสู่ “นครโอซาก้า” เป็นเมืองศูนย์กลางของเศรษฐกิจและวัฒนธรรมมาตั้งแต่สมัยก่อน ซึ่งยังคงสืบทอดประวัติศาสตร์อันรุ่งเรืองนี้อย่างต่อเนื่องจนถึงปัจจุบัน... นำท่านเดินทางสู่ย่านช้อปปิ้งที่มีชื่อเสียงย่าน “ชินไซบาชิ” นับเป็นสวรรค์แห่งการช้อปปิ้งอย่างแท้จริง เพราะมีร้านรวงมากมายตั้งแต่ห้างสรรพสินค้าไปจนถึงย่านร้านค้า ให้ท่านได้เพลิดเพลินกับการเลือกซื้อสินค้ามากมาย ถนนช้อปปิ้งแห่งนี้มีระยะทางกว่า 600 เมตร เต็มไปด้วยร้านค้ามากมาย ตั้งแต่ร้านขายเสื้อผ้า ร้านอาหาร ร้านของใช้ รวมแล้วมากถึง 200 ร้านค้าเลยทีเดียว...



ค่ำ
 รับประทานอาหารค่ำ ณ ภัตตาคาร... บริการท่านด้วยบุฟเฟ่ต์ชาบู ซาบู สไตล์ญี่ปุ่น มีเสิร์ฟทั้งเนื้อหมู และเนื้อวัว อย่างดี ทานพร้อมผักสดนานาชนิด ทานคู่กับน้ำจิ้มงาหอมกรุ่น สูตรเฉพาะของทางร้าน หรือจะเลือกทานคู่กับซอสเบียร์วก็อร่อยไม่แพ้กัน... (รายละเอียดเซตเมนูอาหารอาจมีการเปลี่ยนแปลงได้ตามความเหมาะสมของแต่ละฤดูกาล โดยไม่จำเป็นต้องแจ้งให้ทราบล่วงหน้า)

พีเรียดวันที่ 29 พฤศจิกายน – 05 ธันวาคม 2567

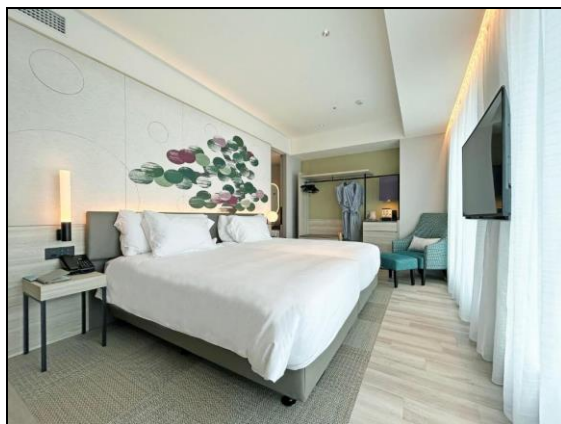

นำท่านเข้าสู่ที่พัก CENTARA GRAND HOTEL OSAKA [REI FLOOR DELUXE 27-30 SQ.M.]

<https://www.centarahotelsresorts.com/centaragrand/ja/cgoj>

ADDRESS: 2-11-50 NAMBA NAKA, NANIWA-KU, NANIWA-SHI, OSAKA 556-0011

TEL: 06-6616-9945

FAX: 06-6616-9948

พีเรียดวันที่ 16 - 22 ธันวาคม 2567



นำท่านเข้าสู่ที่พัก HOTEL MONTEREY GRASMERE OSAKA (TWIN ROOM 23 SQ.M.)

<https://www.hotelmonterey.co.jp/>

ADDRESS: 1-2-3 MINATOMACHI, NANIWA-KU, OSAKA-SHI, OSAKA, 556-0017

TEL: 06-6645-7111

FAX: 06-6645-5515

วันที่หก โอซาก้า - จังหวัดวาคายาม่า - ปราสาทวาคายาม่า - ตลาดปลาคุโรชิโอะ - ชมวิธีการแสดงแล่ปลาทูน่า - สนุกกับกิจกรรมการทำลวดลายบนเครื่องเซินด้วยการโรยผงสี - สถานีรถไฟคิชิ (สถานีแมวเหมียวทามะ ที่เหล่าทาสแมวไม่ควรพลาด) - นั่งรถไฟขบวนพิเศษ รถไฟพิพิธภัณฑสถานแห่งชาติ วาคายาม่า - นครโอซาก้า - **อิมอร่อยกับเมนูโคเซกิปปุ จากร้านดัง**

เช้า รับประทานอาหารเช้าในโรงแรม...

นำท่านเดินทางสู่ “จังหวัดวาคายาม่า” เป็นจังหวัดที่ตั้งอยู่ในแถบคันไซใกล้กับเมืองโอซาก้า เป็นจังหวัดติดทะเลอีกแห่งหนึ่งที่เดินทางสะดวกและมีสถานที่ที่น่าสนใจหลายแห่งให้ท่องเที่ยวได้ทั้งครอบครัว อีกทั้งยังขึ้นชื่อในเรื่องอาหารทะเลสดใหม่อีกด้วย...



นำท่านเยี่ยมชม “ปราสาทวาคายาม่า” เป็นปราสาทญี่ปุ่นโบราณที่สร้างขึ้นในสมัยเอโดะ มีอายุประมาณ 500 ปี มีความงดงามจากสถาปัตยกรรมและศิลปะแบบดั้งเดิมของญี่ปุ่นที่หาชมได้ยากภายในเป็นพิพิธภัณฑที่จัดแสดงเรื่องราวทางประวัติศาสตร์และโบราณวัตถุต่างๆ ที่น่าสนใจ และยังสามารชมวิวเมืองวาคายาม่าได้ที่บริเวณชั้น 3 ของปราสาทอีกด้วย นอกจากนี้บริเวณโดยรอบปราสาทยังล้อมรอบด้วยกำแพงเมือง คูน้ำ และสวนขนาดใหญ่อันร่มรื่น...



นำท่านเดินชม “ตลาดปลาคุโรชิโอะ” ตลาดปลาประจำเมืองวาคายาม่าที่สามารถเลือกซื้อและชิมวัตถุดิบสดใหม่จากท้องทะเลได้อย่างเต็มที่ ภายในตลาดแห่งนี้จำหน่ายอาหารทะเลสดๆ หลากหลายประเภท โดยเฉพาะปลาทูนาคิริบน้ำเงินตัวโต รวมถึงหอย ปลาหมึก และกุ้งล็อบสเตอร์ อีกทั้งยังมีร้านซูชิ-ซาซิมิ ร้านบาร์บีคิว และร้านราเม็งที่ใช้อาหารทะเลสดใหม่ในการปรุง นอกจากนี้ที่นี่ยังมีร้านขายของฝากให้เลือกซื้ออีกด้วย นำท่านชมไฮไลท์สำคัญคือมี “การโชว์แลปลาทูน่า” ให้ท่านเห็นการแลปลาอย่างเชี่ยวชาญตรงหน้าท่านตั้งแต่ขั้นตอนแรก พร้อมกับฟังคำอธิบายเกี่ยวกับกระบวนการแลเนื้อส่วนต่างๆ ของทูนาด้วย...



เที่ยง

รับประทานอาหารกลางวัน ณ ภัตตาคาร... เสิร์ฟท่านด้วยเซ็ทอาหารสไตล์ญี่ปุ่น ให้ท่านได้ชิมปลาดิบสดๆ จากทะเล โดยในเซ็ทประกอบด้วย ซาซิมิ เทมปุระกุ้ง เทมปุระผักปลาชั้นมะย่าง ข้าวหน้าปลาดิบ(ถ้วยเล็ก) ผักดอง อาหารถ้วยเล็กสไตล์ญี่ปุ่น 2 ถ้วย และของหวาน... (รายละเอียดเซ็ทเมนูอาหารอาจมีการเปลี่ยนแปลงได้ตามความเหมาะสมของแต่ละฤดูกาลโดยไม่จำเป็นต้องแจ้งให้ทราบล่วงหน้า)

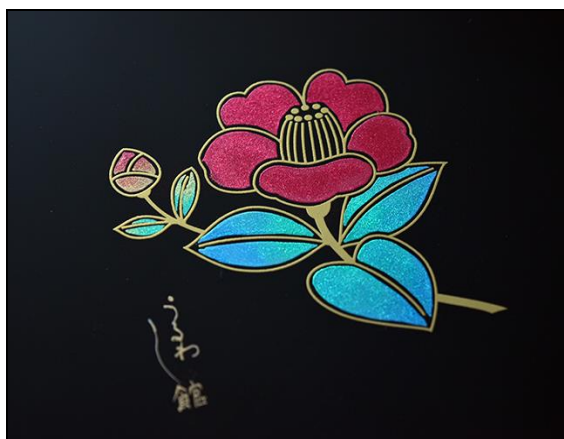

บ่าย

นำท่านสัมผัสเสน่ห์ดั้งเดิมของงานฝีมือญี่ปุ่นผ่านกิจกรรม "การทำลวดลายบนเครื่องเงินด้วยการโรยผงสี" หรือที่รู้จักกันในชื่อ "คิซุ มากิเอะ ไทเกิน" ท่านจะได้เรียนรู้และฝึกฝนเทคนิคการตกแต่งลวดลายบนเครื่องเงินแบบดั้งเดิมด้วยตัวท่านเอง...



นำท่านเดินทางสู่ “สถานีรถไฟคิชิ” ตั้งอยู่ในจังหวัดวาคายามา ขึ้นชื่อโด่งดังไปทั่วโลกในฐานะ “สถานีแมวเหมียว” ที่นี้ไม่ใช่แค่สถานีรถไฟธรรมดา แต่เปรียบเสมือนดินแดนแห่งความฝันสำหรับเหล่าทาสแมว เพราะมี “นายสถานีแมว” คอยต้อนรับผู้มาเยือนด้วยความน่ารักและเป็นมิตร ตัวอาคารสถานีออกแบบเป็นรูปหน้าแมว ภายในตกแต่งด้วยรูปภาพและตุ๊กตาแมวมากมาย บรรยากาศอบอุ่นไปด้วยความรัก เหมาะสำหรับกรถ่ายภาพ นอกจากนี้ยังมีร้านขายของที่ระลึกจำหน่ายสินค้าเกี่ยวกับแมวเหมียวทามะ หลากหลายรูปแบบ เหมาะสำหรับซื้อเก็บไว้เป็นที่ระลึกหรือมอบเป็นของขวัญ นำท่านนั่งรถไฟขบวนพิเศษ “รถไฟพิพิธภัณฑทามะจัง” เดินทางสู่ “สถานีรถไฟวาคายามา” เป็นขบวนรถไฟท่องเที่ยวใหม่ล่าสุด ด้านในมีบรรยากาศที่ขิมขลัง ตกแต่งอย่างหรูหราสไตล์ยุโรป ผสมผสานกับลวดลายและรูปภาพของทามะจังที่แสนน่ารักอยู่ตามจุดต่างๆ...



ค่า

รับประทานอาหารค่ำ ณ ภัตตาคาร... เสิร์ฟท่านด้วยชุดอัฟเกรด ไคเซกิปู ให้ท่านได้อิมอรอยกับเมนูหลากหลายชนิด... (รายละเอียดเซตเมนูอาหารอาจมีการเปลี่ยนแปลงได้ตามความเหมาะสมของแต่ละฤดูกาล โดยไม่จำเป็นต้องแจ้งให้ทราบล่วงหน้า)

พีเรียดวันที่ 29 พฤศจิกายน – 05 ธันวาคม 2567

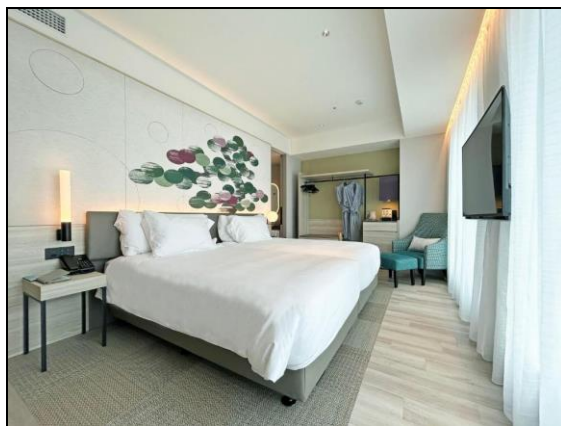

นำท่านเข้าสู่ที่พัก CENTARA GRAND HOTEL OSAKA [REI FLOOR DELUXE 27-30 SQ.M.]

<https://www.centarahotelsresorts.com/centaragrand/ja/cgoj>

ADDRESS: 2-11-50 NAMBA NAKA, NANIWA-KU, NANIWA-SHI, OSAKA 556-0011

TEL: 06-6616-9945

FAX: 06-6616-9948

พีเรียดวันที่ 16 - 22 ธันวาคม 2567



นำท่านเข้าสู่ที่พัก HOTEL MONTEREY GRASMERE OSAKA (TWIN ROOM 23 SQ.M.)

<https://www.hotelmonterey.co.jp/>

ADDRESS: 1-2-3 MINATOMACHI, NANIWA-KU, OSAKA-SHI, OSAKA, 556-0017

TEL: 06-6645-7111

FAX: 06-6645-5515

วันที่เจ็ด โอซาก้า - ตลาดคุโรมง - อีระซ้อปั้งริงคุ พรีเมียมเอ๊าท์เล็ต - ท่าอากาศยานนานาชาติคันไซ - ประเทศไทย - ท่าอากาศยานสุวรรณภูมิ (กรุงเทพฯ) เทียวบิน TG 673

เช้า รับประทานอาหารเช้าในโรงแรม...



นำท่านเดินทางสู่ “ตลาดคุโรมง” ตลาดสดเก่าแก่ใจกลางโอซาก้า ขึ้นชื่อเรื่องความคึกคัก อาหารสดใหม่หลากหลาย และฉายา “ครัวแห่งโอซาก้า” ที่มีร้านค้ากว่า 150 ร้าน เรียงรายไปด้วยอาหารทะเลสดๆ ปลาหลากชนิด ผัก ผลไม้ อาหารแปรรูป รสชาติอร่อย และราคาไม่แพง



นำท่านสู่ “คันไซ” เพื่อเพื่อให้ท่านได้สนุกกับการจับจ่ายซื้อสินค้าชั้นนำแบรนด์เนม “ริงคุ พรีเมียมเอ๊าท์เล็ต” ศูนย์รวมแฟชั่นทันสมัยที่ราคาถูกจนคุณแปลกใจแหล่งรวมพลของแบรนด์เนมชื่อดังทั่วโลก ทั้งแฟชั่นนำสมัยของคนทุกวัย หรือแฟชั่นกีฬาจากทั่วทุกค่ายที่พร้อมใจกันมาลดราคากัน อาทิ COACH, TIMBERLAND, NIKE, PUMA, HUSH PUPPIES, ADIDAS และสินค้าแบรนด์เนมต่าง ๆ อีระซ้ออาหารกลางวันตามอัธยาศัย (รับเงินคืนจากมัดคุเทศก์ ท่านละ 3,000 เยน...)

เที่ยง

14:00 นำท่านเดินทางสู่ “ท่าอากาศยานนานาชาติคันไซ”

17:30 น. เหมินฟ้าสู่สนามบินสุวรรณภูมิ (ประเทศไทย) โดยสายการบินแห่งชาติการบินไทย เทียวบินที่ TG 673

21:25 น. เดินทางถึงท่าอากาศยานสุวรรณภูมิ ประเทศไทย โดยสวัสดิภาพพร้อมภาพความประทับใจ



SEAFOOD MANIA @ MIE [GOURMET]

7 DAYS 5 NIGHTS [TG]

ตาราง การเดินทาง 2567	ผู้เดินทาง	ราคา (บาท ท่าน)			พักเดี่ยวเพิ่ม (บาท) รวมภาษีมูลค่าเพิ่ม แล้ว
		รวม ①+②	① ราคาทัวร์ (พักห้องละ 2-3 ท่าน) รวมภาษีมูลค่าเพิ่มแล้ว (ไม่รวมตั๋วเครื่องบิน)	② ราคาตั๋วเครื่องบิน ระหว่างประเทศ ชั้นประหยัด รวมภาษีเชื้อเพลิงแล้ว	
29 พ.ย. - 05 ธ.ค.	ผู้ใหญ่	99,800	74,800	25,000	13,500
	เด็กมีเตียง (06-11 ปี)	94,800	74,800	20,000	
	เด็กไม่มีเตียง (02-05 ปี)	79,800	59,800	20,000	
	ทารก (อายุไม่ถึง 2 ปี) ไม่มีเตียงนอน ไม่มีบริการอาหารทุกมื้อ ไม่มีที่นั่งบนรถโค้ช			โปรดสอบถาม	
16 - 22 ธ.ค.	ผู้ใหญ่	97,000	74,000	23,000	11,000
	เด็กมีเตียง (06-11 ปี)	94,000	74,000	20,000	
	เด็กไม่มีเตียง (02-05 ปี)	80,000	60,000	20,000	
	ทารก (อายุไม่ถึง 2 ปี) ไม่มีเตียงนอน ไม่มีบริการอาหารทุกมื้อ ไม่มีที่นั่งบนรถโค้ช			โปรดสอบถาม	

หมายเหตุ กรุณาศึกษารายละเอียดทั้งหมดก่อนทำการจอง เมื่อท่านตกลงชำระเงินมัดจำและค่าทัวร์ทั้งหมดกับทางบริษัทแล้ว ทางบริษัทฯ จะถือว่าท่านได้ยอมรับเงื่อนไขและข้อตกลงต่างๆ ทั้งหมด

อัตราค่าธรรมเนียม

- ค่าตั๋วเครื่องบินโดยสารระหว่างประเทศชั้นประหยัด (ไป-กลับ)
- บริการนำดื่มวันละ 2 ขวด (ประเทศญี่ปุ่น)
- ค่าบริการมัดคูปอเทสต์ และค่ารถโค้ชปรับอากาศตามรายการ
- ค่าประกันภัยการเดินทางต่างประเทศ เงื่อนไขตามกรมธรรม์ วงเงินสูงสุด 2,000,000 บาท
- ภาษีมูลค่าเพิ่ม 7% (คิดจากค่าบริการ)
- ค่าที่พัก (ห้องละ 2 ท่าน) ค่าอาหาร และค่าเข้าชมสถานที่ต่าง ๆ ตามรายการที่กำหนด

(โรงแรมในประเทศญี่ปุ่นส่วนใหญ่ห้องพักมีขนาดเล็ก โรงแรมจะบล็อกเฉพาะห้องคู่ (2 เตียงเดี่ยวใน 1 ห้อง Western Style หรือ Japanese Style) ให้กับทัวร์แบบหมู่คณะ ส่วนห้องพักต่างชนิดต้องแจ้งคำขอเป็นกรณีไป เช่น การขอห้องคู่ชนิด DBL (1 เตียงขนาด 5 ฟุต จะทราบชนิดของห้องพักเมื่ออยู่หน้างาน) และหากท่านมีความประสงค์จะพัก 3 ท่านต่อห้อง (ห้องคู่+เสริมเตียง) ท่านต้องยอมรับในพื้นที่อันจำกัดของห้องพัก และกรณีโรงแรมไม่มีห้องพักที่เสริมเตียงได้ โรงแรมจะจัดห้องพักให้ท่าน 1 ห้องคู่ + 1 ห้องเดี่ยว

ซึ่งมีค่าพักเดี่ยวเพิ่มจะเป็นค่าใช้จ่ายของผู้เดินทาง โปรดรับทราบเงื่อนไขก่อนการเดินทาง

== COMPAX WORLD == ประเภทห้องพัก (เด็กที่อายุตั้งแต่ 06 ปี ต้องใช้เตียง)	โปรดทำความเข้าใจล่วงหน้า ห้องพักต่างประเภท โรงแรมในประเทศไทยส่วนใหญ่จะแยกกันคนละชั้น	
	ห้องพักเตียงเดี่ยว SINGLE BED ROOM [SGL]	พักท่านเดียว มีค่าใช้จ่ายเพิ่มจากค่าทัวร์
	ห้องพักเตียงคู่ TWIN BEDS ROOM [TWN]	ห้องพักสำหรับสองท่าน
	ห้องพักเตียงดับเบิล DOUBLE BED ROOM [DBL]	ห้องพักสำหรับสองท่าน จำนวนห้องพักมีอย่างจำกัด ขนาดห้องเล็กกว่าห้องเตียงคู่
	ห้องพักสำหรับสามท่าน (เสริมเตียง) TRIPLE BEDS ROOM [TRP]	ห้องพักสำหรับสามท่าน "หมายเหตุ"
<p>"หมายเหตุ" : กรณีที่ทางโรงแรมไม่สามารถจัดห้องพักสำหรับสามท่านได้ในห้องเดียวกัน ผู้เข้าพักต้องจำเป็นต้องใช้ห้องพักเตียงคู่ + ห้องพักเตียงเดี่ยว</p>  <p>ผู้ใช้ห้องพักเตียงเดี่ยวจะต้องเป็นผู้ชำระค่าใช้จ่ายเพิ่มเติม</p>		

อัตรานี้ไม่รวม

- ค่าทำหนังสือเดินทาง และค่าใช้จ่ายที่เป็นส่วนตัวที่ไม่ระบุไว้ในรายการ เช่น ค่าโทรศัพท์ ค่าซักกรีด เป็นต้น
- ค่าทิปหัวหน้าทัวร์ มัคคุเทศก์ และพนักงานขับรถ หากบริการดี น่ารัก สามารถให้เป็นกำลังใจในการทำงานได้
- ค่าธรรมเนียมวีซ่าเข้าประเทศญี่ปุ่น (ถ้ามี)

การชำระเงิน

- บริษัทฯ เรียกเก็บค่ามัดจำ 30,000 บาท สำหรับการจองต่อหนึ่งที่นั่ง ภายหลังจากการทำการจอง 3 วัน
- ส่วนที่เหลือทั้งหมดชำระก่อนการเดินทาง 30 วัน **หรือตามเงื่อนไขพิเศษทางบริษัทฯ กำหนด** (ทางบริษัทฯ อาจมีการเรียกเก็บส่วนที่เหลือทั้งหมดก่อน 30 วัน อันเนื่องมาจากขณะที่เดินทางนั้นถูกจองเต็มเร็วกว่าปกติ หรือจำเป็นต้องออกตัวเครื่องบิน เพื่อเลี่ยงการเรียกเก็บส่วนค่าธรรมเนียมเชื้อเพลิง และค่าภาษีสนามบินที่ทางสายการบินมีการเปลี่ยนแปลงโดยไม่จำเป็นต้องแจ้งให้ทราบล่วงหน้า)

การยกเลิกหรือเลื่อนการเดินทาง (ตามประกาศคณะกรรมการธุรกิจนำเที่ยวและมัคคุเทศก์)

- กรณียกเลิกการเดินทางไม่น้อยกว่า 30 วัน บริษัทสงวนสิทธิ์ **เก็บค่าใช้จ่ายท่านละ 10,000 บาท**
- กรณียกเลิกการเดินทางน้อยกว่า 30 วัน **เก็บค่าใช้จ่าย 50% จากราคาทัวร์ทั้งหมด**
- กรณียกเลิกการเดินทางน้อยกว่า 15 วัน บริษัทขอ **เก็บค่าใช้จ่ายเต็มจำนวนตามราคาทัวร์ทั้งหมด**
- **เนื่องจากขณะนี้ทางรัฐบาลญี่ปุ่นได้ประกาศให้โควิด - 19 เป็นโรคประจำถิ่น ดังนั้นหากท่านยกเลิกการเดินทาง สืบเนื่องจากติดโควิดก่อนการเดินทาง ทางบริษัทฯ ขอขยัดเงินโอนรายการยกเลิกทัวร์ตามที่บริษัทฯ กำหนด**

สำคัญ...เงื่อนไขและรายละเอียดของการเดินทาง (กรุณาอ่านรายละเอียดทุกข้อ)

- ☑ บริษัท คอมแพ็คเวิลด์ จำกัด เปิดดำเนินการเพื่อเป็นตัวแทนในการนำเที่ยว ทุกเส้นทางทุกสถานที่ท่องเที่ยวที่นำเสนอในรายการทัวร์ได้วางเส้นทางไว้ล่วงหน้าตามฤดูกาลตามความเหมาะสม โดยใช้ข้อมูลสถิติที่เก็บรวบรวมของปีก่อน ๆ ที่ผ่านมา และข้อมูลจากองค์การส่งเสริมการท่องเที่ยวแห่งประเทศไทยมาอ้างอิง แต่ไม่สามารถชี้วัดได้ว่าสภาพภูมิอากาศแต่ละปีจะเหมือนเดิม อาจมีการเปลี่ยนแปลงตามสภาวะความแปรปรวนทางธรรมชาติขึ้นในแต่ละภูมิภาคส่งผลโดยตรงต่อธรรมชาติ ผลผลิต ไม้ดอก ไม้ใบ และไม้ผล เป็นต้น ทั้งนี้บริษัทฯ พยายามนำเสนอสิ่งใหม่ ๆ หมุนเวียนสลับกันไปทุกรายการ
- ☑ บริษัทฯ สงวนสิทธิ์เปลี่ยนแปลงรายการทัวร์ตามความเหมาะสมให้สอดคล้องกับสถานการณ์ ขอจำกัดด้านภูมิอากาศ ณ วันเดินทางจริง โดยจะคำนึงถึงความปลอดภัย และประโยชน์สูงสุดของท่านลูกค้าโดยส่วนใหญ่เป็นหลัก
- ☑ **การเดินทางในแต่ละคณะจะต้องมีผู้โดยสารตามจำนวนขั้นต่ำที่ระบุในรายการ บริษัทฯ ขอสงวนสิทธิ์ในการเลื่อน หรือยกเลิกการเดินทางหากคณะทัวร์มีผู้เดินทางต่ำกว่าที่ระบุไว้ข้างต้น โดยจะแจ้งให้ผู้เดินทางทราบล่วงหน้าอย่างน้อย 15 วันก่อนเดินทาง**
- ☑ ในกรณีที่ลูกค้าต้องการจองและซื้อตั๋วโดยสารการบินภายในประเทศ(ไทย)หรือใช้เส้นทางบินมาจากประเทศอื่น เพื่อร่วมทัวร์ในประเทศญี่ปุ่น ไม่ว่าจะเป็นการเดินทางก่อนหรือหลังจากคณะทัวร์นั้น ๆ กรุณาติดต่อสอบถามเจ้าหน้าที่ของบริษัทฯ ทุกครั้ง (กรณีที่ท่านออกตั๋วโดยมิได้แจ้งให้บริษัทฯ ทราบล่วงหน้า ทางบริษัทฯ ไม่รับผิดชอบค่าใช้จ่ายที่เกิดขึ้นไม่ว่ากรณีใด)
- ☑ กรณีกองตรวจคนเข้าเมืองทั้งในเมืองไทย และต่างประเทศ มีการปฏิเสธมิให้ท่านเดินทางเข้าหรือออกเมือง บริษัทฯ ไม่คืนค่าทัวร์ในทุกกรณี
- ☑ บริษัทฯ ไม่รับผิดชอบต่อการถูกปฏิเสธหรือห้ามออกนอกประเทศ หรือปฏิเสธการเข้าประเทศของผู้เดินทางได้ เนื่องมาจากผู้เดินทางอาจมีสิ่งผิดกฎหมาย เอกสารเดินทางไม่ถูกต้อง ความประพฤติสุ่อไปในทางเสื่อมเสีย ภัยธรรมชาติ การประท้วง การก่อจลาจล ความล่าช้าการเลื่อนหรือยกเลิกเที่ยวบิน และอุบัติเหตุที่เกิดจากความประมาทของนักท่องเที่ยวเอง
- ☑ เมื่อท่านออกเดินทางไปกับคณะแล้ว งดใช้บริการรายการใดรายการหนึ่งหรือไม่เดินทางพร้อมคณะ ถือว่าท่านสละสิทธิ์ ไม่อาจเรียกร้องค่าบริการคืน ไม่ว่ากรณีใด ๆ ทั้งสิ้น

ข้อกำหนดเกี่ยวกับด้านอาหาร

(จำเป็นต้องแจ้งข้อจำกัดเรื่องอาหารก่อนการเดินทางล่วงหน้า 30 วัน)

1. รายการอาหารที่ระบุไว้ อาจมีการเปลี่ยนแปลงได้ตามสถานการณ์ และความเหมาะสม โดยไม่จำเป็นต้องแจ้งให้ทราบล่วงหน้า
2. ข้อกำหนดสำหรับท่านที่ไม่ทานเนื้อปลา ตามหลักโภชนาการของทางประเทศญี่ปุ่น หมายถึง ท่านไม่สามารถทานเนื้อสัตว์น้ำอื่นใดได้ทั้งหมด ไม่ว่าจะเป็นปลาหมึก หอย กุ้ง หรืออย่างอื่นอย่างใดก็ตาม ซึ่งอาหารที่ทางภัตตาคารจะเปลี่ยนให้ส่วนใหญ่จะเป็นเมนูที่เป็นผักหรือเต้าหู้แทน

3. ส่วนกรณีที่มีแจ้งเกี่ยวกับข้อจำกัดเรื่องของอาหาร เช่น ไม่ทานเนื้อสัตว์ (เนื้อวัว, เนื้อหมู, เนื้อไก่ หรืออื่นๆ) ไม่ทานชาชิมิหรือซูชิที่เป็นของดิบ ท่านใดที่ไม่มีอาการแจ้งเกี่ยวกับข้อจำกัดเรื่องอาหาร(ล่วงหน้า) **เมื่อเดินทางถึงประเทศญี่ปุ่นแล้วจะไม่สามารถขอเปลี่ยนแปลงรายการอาหารใด ๆ เพิ่มเติม** โปรดทราบว่าหากท่านระบุไม่ทานเนื้อสัตว์ ภัตตาคารท้องถิ่นบางแห่งอาจเปลี่ยนเมนูให้ท่านได้เพียงผักหรือเต้าหู้ หรือผลิตภัณฑ์ที่ทำจากหัวบุกเท่านั้น

ตัวโดยสารและสายการบิน

1. ตัวโดยสารหมู่คณะ
 - 1.1 การเดินทางเป็นหมู่คณะ(ตัวขึ้นประหยัด) ผู้โดยสารจะต้องเดินทางไป-กลับพร้อมกันเท่านั้น
 - 1.2 **ค่าธรรมเนียมน้ำมันเชื้อเพลิง ค่าประกันวินาศภัยทางอากาศ และค่าภาษีสนามบิน จะถูกคำนวณตามอัตราที่ทางสายการบินแจ้ง** **ค่าธรรมเนียม ณ วันออกราคาทัวร์ หากสายการบินเปลี่ยนแปลงอัตราค่าธรรมเนียมใด ๆ เพิ่มขึ้นในภายหลัง ถือเป็นค่าตัวเครื่องบินส่วนเพิ่มเติมที่ผู้เดินทางต้องเป็นผู้ชำระ**
 - 1.3 ตัวเดินทางหมู่คณะ ไม่สามารถใช้ไมล์ในการเปลี่ยนระดับชั้นที่นั่งจากชั้นประหยัดเป็นชั้นธุรกิจได้ และไม่สามารถจองที่นั่ง Long Leg ได้ (ในกรณีที่ต้องการจองที่นั่ง Long Leg ต้องจองตัวเดียวเท่านั้น)
 - 1.4 ที่นั่งบนเครื่องบินของกรุ๊ปทัวร์เป็นไปโดยสายการบินเป็นผู้กำหนด ซึ่งทางบริษัทฯ แจ้งค่าขอได้ตามขั้นตอน แต่ไม่สามารถเข้าไปแทรกแซงจัดการแทนได้
 - 1.5 กรณีที่ทัวร์ออกตัวเครื่องบินไปแล้วลูกค้าไม่สามารถเดินทางได้ ทางสายการบินไม่อนุญาตให้เปลี่ยนชื่อตัวผู้เดินทางทุกกรณี บริษัทฯ ขอสงวนสิทธิ์ไม่คืนค่าบริการใด ๆ
 - 1.6 ในกรณีแจ้งยกเลิกการเดินทางภายหลังบริษัทฯ ออกตัวเครื่องบินแล้ว ไม่สามารถขอคืนเงินได้ในทุกกรณี (เนื่องจากเป็นเงินของสายการบิน)
 - 1.7 ในกรณีที่ติดโควิดก่อนการเดินทาง สายการบินไม่คืนเงินค่าตัวให้ในทุกกรณี
 - 1.8 กรุณาแจ้งเบอร์สมาชิกสะสมไมล์ตั้งแต่เริ่มจองทัวร์ โดยกรอกในใบข้อมูลกับทางบริษัทฯ ส่งให้เพื่อสิทธิประโยชน์สูงสุดของท่านเอง ในวันเดินทางไปและกลับ **กรุณาเก็บหางบัตรขึ้นเครื่องทุกใบไว้ตรวจสอบภายหลังเมื่อท่านเดินทางถึงเมืองไทยว่าได้รับไมล์สะสมเรียบร้อยแล้ว** หากบัตรโดยสารหาย (BOARDING PASS) ท่านไม่สามารถเรียกร้องใด ๆ ทั้งกับบริษัททัวร์และสายการบินได้
2. สายการบิน
 - 2.1 สำหรับผู้เดินทางซึ่ง**ตั้งครรภ์** สตรีตั้งครรภ์ทุกอายุครรภ์ต้องอยู่ในดุลพินิจของแพทย์และครอบครัวว่าควรเดินทางหรือไม่ (โปรดแจ้งพนักงานทันทีเมื่อทำการจองทัวร์) บริษัทฯ ขอเรียนว่าเราไม่อาจรับผิดชอบเหตุการณ์ไม่คาดคิดใด ๆ จึงขอสงวนสิทธิ์ไม่รับผู้ร่วมเดินทางที่มีอายุครรภ์เกินกว่า 4 เดือน หรือผู้ที่เคยมีประวัติครรภ์เคยมีปัญหา หรือผู้ที่เคยมีประวัติการคลอดก่อนกำหนด
 - 2.2 บริษัทฯ ยกเว้นการคืนเงิน กรณีที่ท่านแจ้งยกเลิกคณะที่ออกเดินทางในช่วงเทศกาลวันหยุดสำคัญทุกเทศกาล บริษัทฯ ต้องทำการยืนยัน,ชำระมัดจำค่าตัวหรือชำระเต็มจำนวนกับสายการบิน โดยเฉพาะเที่ยวบินพิเศษ เช่น CHARTER FLIGHT **ไม่มีการคืนเงินมัดจำหรือค่าทัวร์ ไม่่วยยกเลิกเวลาใดและยกเลิกด้วยกรณีใด ๆ ทั้งสิ้น**
 - 2.3 กระเป๋าและสัมภาระเดินทาง (เป็นไปตามกฎของสายการบิน)
 - น้ำหนักกระเป๋าและสัมภาระเดินทาง สายการบินอนุญาตให้บรรจุทุกได้ทั้งเครื่องบินคือ 25 กิโลกรัม (สำหรับผู้โดยสารในชั้นประหยัด) หากกรณีที่มีสัมภาระมีน้ำหนักเกิน ทางสายการบินมีสิทธิ์เรียกเก็บค่าระวางน้ำหนักเพิ่มได้
 - กระเป๋าที่สายการบินอนุญาตให้สามารถนำขึ้นเครื่องได้ จะต้องมือน้ำหนักไม่เกิน 7 กิโลกรัม และต้องมีสัดส่วน ดังนี้ (กว้าง x ยาว x สูง) 25cm x 56cm x 46cm
 - 2.4 บางรายการทัวร์ที่ต้องใช้สายการบินภายในประเทศน้ำหนักของกระเป๋าอาจถูกกำหนดให้ต่ำกว่ามาตรฐานได้ ทั้งนี้ขึ้นอยู่กับข้อกำหนดของแต่ละสายการบิน