

ONSEN IN THE FOREST AT HOKKAIDO
 6 DAYS 4 NIGHTS [TG]
 27 OCTOBER – 01 NOVEMBER 2024



ไฮไลท์

- ★ ต็มด่ำกับการอาบน้ำแร่ในโรงแรม MIDORI NO KAZE มากกว่า 20 บ่อ ท่ามกลางธรรมชาติที่สวยงาม
- ★ สัมผัสบรรยากาศที่เสมือนอยู่ในยุคโบราณ “หมู่บ้านดาเตะจิโดมูระ”
- ★ สนุกสนานกับการ “ตกแต่งคุกกี้” ในสไตล์ของตัวเอง
- ★ นั่งกระเช้าลอยฟ้า สู่ภูเขาไฟฟูจิ ชมวิวสวยเมืองโทยะ เพลิดเพลินกับวิว 360 องศา
- ★ เดินเล่นชมถนนต้นแปะก๊วย ยาวประมาณ 400 เมตร สีเหลืองทองอร่าม “มหาวิทยาลัยฮ็อคไกโด”
- ★ สัมผัสบรรยากาศย้อนยุค “นั่งรถม้า” สัมผัสกับบรรยากาศของหมู่บ้านอาคารบ้านเรือนที่สร้างด้วยไม้เก่าแก่
- ★ อัฟเฟอร์มือพิเศษกับบุฟเฟ่ต์ปิ้งย่าง พร้อม ปู 3 ชนิด และเครื่องดื่มซอฟต์ดริงก์ ไม่อั้น

วันที่	เปรียบเทียบรายการกับที่อื่นได้ดังนี้	อาหารในรายการ			โรงแรมหรือระดับเทียบเท่า
		เช้า	เที่ยง	ค่ำ	
01	กรุงเทพ - เดินทางโดยสายการบินแห่งชาติสายการบินไทย เที่ยวบิน TG 670	-	-	-	-
02	ประเทศญี่ปุ่น - เกาะฮ็อคไกโด - ท่าอากาศยานชินชิโตเสะ (นครซัปโปโร) เมืองชิราโออิ - เยี่ยมชมพิพิธภัณฑ์อุโอบิโย ไอนุ - เมืองโนโบริเบทสึ - อร่อยกับเซตหม้อไฟทะเลเดือด - หมู่บ้านนินจาดาเตะ จิโดมูระ - หุบเขานรกจิโกคุดานิ - อาบน้ำแร่ญี่ปุ่นที่มีมากกว่า 20 บ่อ	-	01	02	KITA YUZAWA MIDORI NO KAZE [38 SQ.M.]
03	โนโบริเบทสึ - ทะเลสาบโทยะ - นั่งกระเช้าไฟฟ้า ภูเขาไฟฟูจิโซวะชินซัง พร้อมเครื่องดื่ม ท่านละ 1 แก้ว - ฟาร์มหมีสีน้ำตาล - เมืองโอดารุ - ถ่ายรูปคลองโอดารุ - พิพิธภัณฑ์กล่องดนตรี	03	04	05	OTARU GRAND PARK [32 SQ.M.]
04	โอดารุ - เยี่ยมชมโรงงานช็อกโกแลต “สวนชิโรอิโคอิบิโตะ” - สนุกกับกิจกรรมแต่งหน้าคุกกี้ - ชมใบไม้เปลี่ยนสี มหาวิทยาลัยฮอกไกโด - อีสระช้อปปิ้งย่านทานุกิโคจิ - อัฟเฟอร์มือค่าสุดพิเศษกับบุฟเฟ่ต์ประเภทปิ้งย่างทะเล พร้อมบุฟฟ์ 3 ชนิดและเครื่องดื่มซอฟต์ดริงก์ (ไม่อั้น)	06	07	08	SAPPORO STREAM [24 SQ.M.]
05	นครซัปโปโร - ศาลเจ้าฮ็อคไกโด - หมู่บ้านประวัติศาสตร์ฮ็อคไกโด - นั่งรถม้า ชมบ้านเรือนโบราณที่ได้รับการอนุรักษ์ไว้อย่างดี - อิมอร่อยกับเมนูบุฟเฟ่ต์ชาบูซาบูเนื้อหมู เนื้อวัว - คิตะฮิโรชิม่า - อีสระช้อปปิ้งคิตะฮิโรชิม่า เอาร์ทเลท	09	10	X	CHITOSE ANA CROWN PLAZA [30 SQ.M.]
06	ท่าอากาศยานชินชิโตเสะ - ประเทศไทย - ท่าอากาศยานสุวรรณภูมิ เที่ยวบิน TG 671	11	-	-	-

กำหนดการเดินทาง

27 ต.ค. 67 ประเทศไทย – ท่าอากาศยานสุวรรณภูมิ (กรุงเทพมหานคร)

21:00 น. เรียนเชิญคณะพร้อมกันที่ท่าอากาศยานสุวรรณภูมิ อาคารผู้โดยสารขาออกชั้น 4 เคาน์เตอร์ D เคาน์เตอร์สายการบินแห่งชาติการบินไทย ประตูทางเข้าหมายเลข 2 เจ้าหน้าที่อำนวยความสะดวกบริเวณเคาน์เตอร์สายการบิน

หมายเหตุ เคาน์เตอร์เช็คอินปิดบริการก่อนเครื่องออกอย่างน้อย 60 นาที หลังผู้โดยสารได้รับบัตรขึ้นเครื่องแล้ว กรุณาทำการตรวจสอบหมายเลข(เกท)ประตูขึ้นเครื่องกับหน้าจอมอนิเตอร์ก่อนขึ้นเครื่องอีกครั้ง เนื่องจากประตูขึ้นเครื่องอาจเปลี่ยนแปลงได้เนื่องมาจากเหตุผลของทางสนามบินและสายการบิน เรียนเชิญผู้โดยสารพร้อมกัน ณ ห้องผู้โดยสารประตูขึ้นเครื่องก่อนเวลาเครื่องออกอย่างน้อย 30 นาที

23:55 น. ออกเดินทางจากสนามบินสุวรรณภูมิ โดยสายการบินแห่งชาติสายการบินไทย เที่ยวบินที่ TG 670 (เวลาท้องถิ่นประเทศญี่ปุ่นเร็วกว่าประเทศไทย 2 ชั่วโมง กรุณาปรับเป็นเวลาท้องถิ่นเพื่อนัดหมาย)

28 ต.ค. 67 ประเทศญี่ปุ่น - เกาะฮ็อกไกโด - ท่าอากาศยานชินชิโตเสะ (ซัปโปโร) เมืองชิราโออิ - เยี่ยมชมพิพิธภัณฑ์อุโปโปย ไอนุ - เมืองโนโบริเบทสึ อร่อยกับเซ็ทหม้อไฟทะเลเดือด - หมู่บ้านนินจาตาเตะ จิโดมูระ - หุบเขานรก จิโกคุดานิ - อาบน้ำแร่ญี่ปุ่นธรรมชาติ

08:20 น. เดินทางถึงประเทศญี่ปุ่น ณ ท่าอากาศยานชินชิโตเสะ บนเกาะฮอกไกโด เกาะที่ใหญ่เป็นอันดับที่สองของญี่ปุ่น ภายหลังจากผ่านขั้นตอนการตรวจคนเข้าเมือง รับสัมภาระเรียบร้อยแล้ว



นำท่านเดินทางสู่ “เมืองชิราโออิ” นำท่านเยี่ยมชม “พิพิธภัณฑ์อุโปโปย ไอนุ” สถานที่ที่คุณจะได้ดำดิ่งสู่โลกอันน่าหลงใหลของชนเผ่าไอนุ ชนพื้นเมืองดั้งเดิมของญี่ปุ่น ด้วยนิทรรศการที่น่าสนใจ เรื่องราว วัฒนธรรม ประวัติศาสตร์ และวิถีชีวิตของชาวไอนุอย่างสมบูรณ์แบบ ผ่านการจัดแสดงที่

ทันสมัยและคุณจะได้มีส่วนร่วมกับวัฒนธรรมไออนุผ่านกิจกรรมต่างๆ เช่น การลองทำหัตถกรรมพื้นเมือง การฟังเพลงและการเต้นรำแบบดั้งเดิม หรือแม้แต่การเรียนรู้ภาษาไออนุด้วย



เที่ยง

รับประทานอาหารกลางวัน ณ ภัตตาคาร ... บริการท่านด้วยเซ็ทหม้อไฟร้อนทะเลเดือด อาหารขึ้นชื่อท้องถิ่นด้วย เสิร์ฟด้วยอาหารทะเลนานาชนิด ประกอบด้วย ปลาแซลมอนน้ำลึก กุ้งสด หอยเชลล์ ผักกาดขาวสด เห็ดสด แครอท เต้าหู้ อูด้ง และผักอื่นนานาชนิด เสิร์ฟพร้อมข้าวสวย

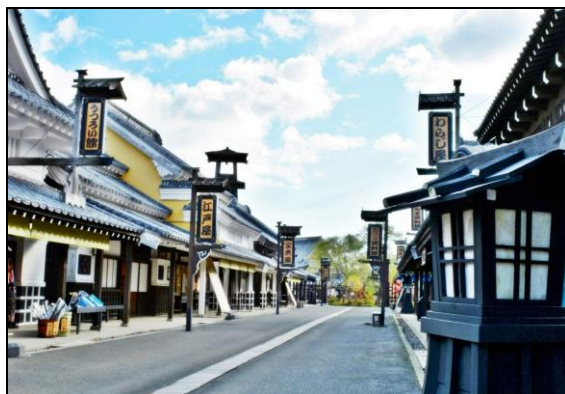

บ่าย

นำท่านเดินทางสู่เมือง “โนโบริเบทสึ” ภาษาท้องถิ่นเป็นภาษาดั้งเดิมของชนเผ่าชาวไออนุ ความหมายคือ “สายน้ำที่ปกคลุมไปด้วยหมอกสีขาว” ซึ่งไอหมอกสีขาวที่พวยพุ่งขึ้นมานั้นเกิดจากการทับถมของแร่กำมะถันในบริเวณนี้... นำท่านเยี่ยมชม “หมู่บ้านนินจาตาเตะ จิโดมูระ” เป็นหมู่บ้านจำลองวิถีชีวิตของชาวเอโดะในสมัยโบราณ ภายในพื้นที่หมู่บ้านมีทั้ง หอสังเกตการณ์ โรงละคร วัด ร้านค้า หมู่บ้านนินจา หมู่บ้านชามูโร และอื่นๆอีกมากมาย โดยนักท่องเที่ยวจะสามารถสัมผัสบรรยากาศได้เหมือนอยู่ในหนังญี่ปุ่นโบราณเลยทีเดียว นอกจากนี้ยังมีคนแต่งตัวเป็นพ่อค้า ชามูโร นินจาเดินไปมา และสามารถชมการแสดงวัฒนธรรมแบบชาวเอโดะอีกด้วย...



นำท่านชม “หุบเขานรกจิโกคุดานิ” ซึ่งมีความหมายว่าเมืองนรก ซึ่งเมืองหรือบริเวณแห่งนี้ เกิดจากการระเบิดของภูเขาฮิโยริ จึงเห็นการพวยพุ่งของก๊าซที่มีลักษณะเป็นสีเหลืองอมเทา เกิดขึ้นมาจากการทับถมของแร่กำมะถันเป็นจำนวนมากออกมาจากชั้นหินตลอดเวลา สร้างบรรยากาศราวกับอยู่ในโลกของยุคเริ่มต้น ทั้งยังเป็นต้นกำเนิดของน้ำพุร้อนที่ไหลลงยัง ออนเซ็นโดยรอบกว่า 3,000 ลิตรต่อวัน โดยมีอุณหภูมิเฉลี่ยสูง 45 องศาเซลเซียส เป็นปรากฏการณ์ทางธรรมชาติที่ยังคงอยู่ชั่วกาลป

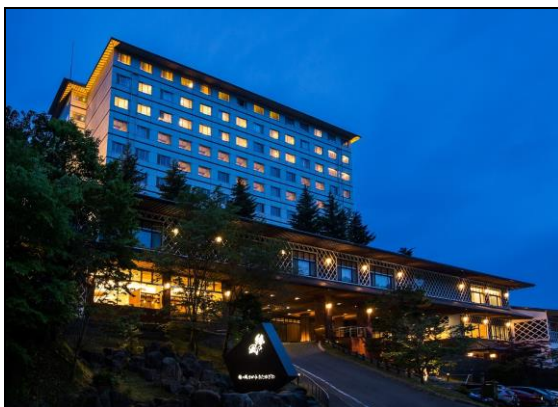

นำท่านเข้าสู่ที่พัก MIDORI NO KAZE RESORT KITAYUZAWA [TWIN ROOM 38 SQ.M.]

[\(https://midorinokaze-resort.com/\)](https://midorinokaze-resort.com/)

ADDRESS: 300-2 KITAYUZAWA ONSEN, OTAKIKU, DATE, HOKKAIDO 052-0316

TEL: 0142-68-8126

ค่า

รับประทานอาหารเช้าในโรงแรม...

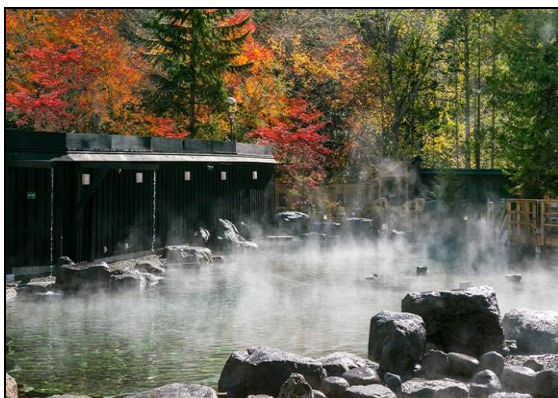

พิเศษ

Midorinokaze Resort Kitayuzawa เป็นสวรรค์สำหรับผู้หลงใหลในออนเซ็นตัวจริง ด้วยบ่อน้ำพุร้อนธรรมชาติกว่า 20 บ่อ ที่รอให้คุณได้สัมผัสประสบการณ์การแช่น้ำแร่สุดผ่อนคลายท่ามกลางธรรมชาติอันบริสุทธิ์ ไม่ว่าจะชอบอนเซ็นแบบเปิดโล่งรับลมธรรมชาติ หรือแบบในร่มที่อบอุ่นสบาย ที่นี่มีให้คุณเลือกตามใจชอบ มากกว่า 20 บ่อ รับรองว่าคุณจะได้ลองแช่บ่อที่ถูกต้องอย่างแน่นอน...



หลายท่านอาจจะคุ้นเคยกับน้ำแร่อนเซ็นสีใสจากธรรมชาติ แต่ที่ Midorinokaze Resort ได้เพิ่มอรรถรสในการนอนแช่อนเซ็นให้แก่ผู้เข้าพัก ด้วยตัวเลือกของประเภทน้ำอนเซ็นที่มากขึ้น โดยโซนสปาไม้จะตั้งอยู่ด้านนอกอาคาร มีการแบ่งเป็นบ่อนอนเซ็นลักษณะบ่อกลมขนาดเล็กหลายๆจุด ในแต่ละฤดู จะมีการปรับเปลี่ยนกลิ่นของบ่ออาบน้ำ ผสมกับกลิ่นอายุธรรมชาติของน้ำแร่อนเซ็นดั้งเดิม ให้ผู้ที่ใช้บริการได้เพลิดเพลินกับการอาบน้ำที่แปลกใหม่ต่างไปจากชีวิตประจำวัน ไม่ว่าจะเป็นออนเซ็นไวน์ ออนเซ็นกรีนที ออนเซ็นน้ำสมุนไพร ออนเซ็นน้ำลาเวนเดอร์ ออนเซ็นน้ำส้มยูสุ และออนเซ็นน้ำบลูเบอร์รี่ เป็นต้น กลิ่นที่ทางรีสอร์ทได้คัดเลือกมาจะทำให้เราได้รู้สึกผ่อนคลายอีกระดับ เปลี่ยนปลั่งอ่อนวัยกว่าเดิม...

29 ต.ค. 67 ในโบริเบทลี - ทะเลสาบโทยะ - นั่งกระเช้าไฟฟ้า ภูเขาไฟอุสึโอะวะชินซัง
พร้อมเครื่องดื่ม ท่านละ 1 แก้ว - ฟาร์มหมีสีน้ำตาล - เมืองโอดารุ -
ถ่ายรูปคลองโอดารุ - พิพิธภัณฑภรณ์กล่องดนตรี

เช้า รับประทานอาหารเช้าในโรงแรม...



นำท่านเดินทางสู่ “ทะเลสาบโทยะ” สถานที่พักตากอากาศขึ้นชื่ออีกเมืองหนึ่งบนเกาะฮอกไกโด ทะเลสาบโทยะเป็นทะเลสาบที่ไม่เคยแข็งตัวที่อยู่ทางเหนือสุดของประเทศญี่ปุ่น ... นำท่านเดินทางสู่ “วนอุทยานแห่งชาติภูเขาไฟอุสึโอะวะ” เพื่อนำท่านขึ้นสู่ยอด “ภูเขาไฟโอะวะชินซัง” โดยการนำท่านขึ้น “กระเช้าไฟฟ้า” สู่ยอดเขาสูงสุด เพื่อชมวิวทิวทัศน์แบบพาโนรามา 360 องศา ซึ่งสามารถมองเห็นทัศนียภาพอันงดงามของทะเลสาบโทยะและภูเขาโอะวะชินซังได้ สำหรับช่วงฤดูใบไม้ร่วง หรือใบไม้เปลี่ยนสี ภายในอุทยาน สวยงามสะกดตา ด้วยภาพใบไม้เปลี่ยนสี โทนเหลืองแดง พร้อมกับแสงแดดอันอบอุ่นที่พัดผ่าน พร้อมเครื่องดื่มอร่อยๆ ท่านละ 1 แก้ว (ปริมาณใบไม้เปลี่ยนสีขึ้นอยู่กับสภาพอากาศและฤดูกาลในแต่ละปี)...

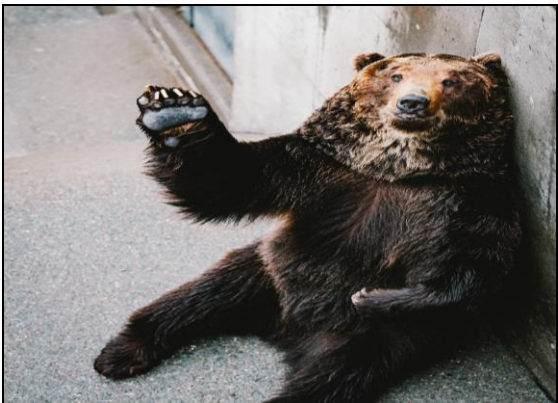

นำท่านชม “ฟาร์มหมีสีน้ำตาล” ท่านจะได้พบหมีสีน้ำตาลที่เป็นเหมือนนุรักษ์พันธุ์หายากกว่า 100 ตัว ท่านสามารถป้อนอาหารให้หมี ไม่ว่าจะเป็นอาหารหรือผลไม้ และจะได้สัมผัสความน่ารักแสนรู้ของหมีเวลาขออาหารจากท่าน...

เที่ยง รับประทานอาหารกลางวัน ณ ภัตตาคาร ...



บ่าย นำท่านเดินทางสู่เมือง “โอดารุ” เมืองโรแมนติคอีกแห่งบนเกาะฮอกไกโด พลาดไม่ได้กับสถานที่สำคัญในเมืองโอดารุ นับเป็นจุดที่มีชื่อเสียงของเมือง คือ “คลองโอดารุ” คลองที่ในอดีตเคยใช้สำหรับลำเลียงสินค้า จากบริเวณเรือสินค้าไปยังโกดังสินค้า ปัจจุบันมีความยาว 1,140 เมตร และมักจะมีรายการทีวีมาถ่ายภาพสวย ๆ จากบริเวณโดยรอบของคลองแห่งนี้เป็นประจำ ทำให้คลองแห่งนี้เป็นสัญลักษณ์ของเมืองโอดารุในปัจจุบัน...



นำท่านชม “พิพิธภัณฑ์กล่องดนตรี” บ้านไม้สถาปัตยกรรมแบบยุโรป เป็นสถานที่เก็บหีบเพลงตัวแรกที่มาถึงประเทศญี่ปุ่น ภายในอาคารมีสองชั้น มีหีบเพลงมากมาย ด้านบนเป็นห้องต่าง ๆ แสดงกล่องเพลงรุ่นแรก ๆ ที่นำมาจากยุโรปในรูปทรงหลากหลาย ราคานับค่าไม่ได้ ให้ท่านได้เลือกชมและฟังเพลงเมโลดี้อันไพเราะ... บริเวณด้านหน้าของอาคารหลังนี้มี “นาฬิกาไอน้ำโบราณ” ที่มีเพียงสองเรือนในโลก (ประเทศแคนาดา และประเทศญี่ปุ่น) ซึ่งจะส่งเสียงเป็นเมโลดี้ และพ่นไอน้ำออกมาเพื่อบอกเวลา จุดนี้เป็นสถานที่ห้ามพลาดในการยืนรอ เพื่อถ่ายภาพคู่กับนาฬิกาไอน้ำโบราณในจังหวะที่มีไอน้ำพวยพุ่งออกมา พร้อมเสียงดนตรีไพเราะ... นอกจากนี้ท่านสามารถเลือกชมหรือซื้อของที่ระลึกประเภทเครื่องแก้วในหลากหลายรูปแบบ ด้วยเทคนิคการทำงานแบบพื้นบ้านแต่สามารถสร้างรายได้ในชุมชน ที่สำคัญลดรายจ่ายของสินค้าแต่ละใบเกิดจากจินตนาการในขณะที่ทำงานจนเป็นความชำนาญ และเป็นเอกลักษณ์โดดเด่นไม่ซ้ำกัน ซึ่งท่านสามารถซื้อแก้วที่มีเพียงใบเดียวในโลกด้วยการเป่าแก้วที่น่าทึ่งเป็นอย่างยิ่ง...

ค่ำ รับประทานอาหารค่ำ ณ ภัตตาคาร... บริการท่านด้วยเซ็ตเมนูซูชิ สดใหม่จากทะเลโอดารุ



นำท่านเข้าสู่ที่พัก GRAND PARK OTARU HOTEL [SUPERIOR ROOM 32 SQ.M.]

(<https://grandparkotaru.com/>)

ADDRESS: 11-3 CHIKKO, OTARU, HOKKAIDO, 047-0008

TEL: 0134-21-3111

30 ต.ค. 67 โอตารุ - เยี่ยมชมโรงงานช็อกโกแลต “ชิโรอิ โคอิบิโตะ” - สนุกกับกิจกรรมแต่งหน้าคุกกี้ - ชมใบไม้เปลี่ยนสี มหาวิทยาลัยฮอกไกโด - อีสระช้อปปิ้งย่านทานุกิโคจิ - อัฟเกรดมือค่าสุดพิเศษกับบุฟเฟต์ประเภทปิ้งย่างทะเลพร้อมปุยักษ์ 3 ชนิดและเครื่องดื่มซอฟต์ดริงก์ (ไม่อั้น)

เช้า

รับประทานอาหารเช้าในโรงแรม...

นำท่านเดินทางสู่ศูนย์กลางความเจริญของเมือง “ซัปโปโร” เมืองที่มีประชากรอาศัยอยู่อย่างหนาแน่น ติดอันดับห้าของประเทศญี่ปุ่น (ประมาณ 1.6 ล้านคน) เมืองที่ถือได้ว่าเป็นศูนย์กลางทางเศรษฐกิจ การศึกษา การเมืองการปกครอง อีกทั้งยังเป็นสถานที่ซึ่งเคยจัดกีฬาโอลิมปิกฤดูหนาว และมีสถานีรถไฟซัปโปโร นับเป็นสถานที่ถือได้ว่าเป็นจุดศูนย์กลางเป็นแหล่งช้อปปิ้งที่ทันสมัย ร้านค้า ร้านอาหารมากมายที่คอยตอบสนองของความต้องการชาวฮ็อคไกโด...



นำท่านเยี่ยมชม “โรงงานช็อกโกแลต ชิโรอิ โคอิบิโตะ” เป็นธีมพาร์คที่ผลิตขนมชื่อดังอย่าง Shiroi Koibito ของฝากขึ้นชื่อของฮ็อคไกโดที่ใครก็ต้องซื้อเป็นของขวัญฝากติดไม้ติดมือกลับมาทุกครั้ง โดดเด่นด้วยอาคารสถาปัตยกรรมยุโรปขนาดใหญ่ และสวนดอกไม้สไตล์อังกฤษ เรียกว่าเป็นสถานที่ท่องเที่ยวอดฮิตตลอดกาลของเมืองซัปโปโรเลยทีเดียว...



สร้างสรรค์คุกกี้สุดพิเศษเป็นของที่ระลึกจาก “ชิโรอิ โคอิบิโตะ พาร์ค” กับกิจกรรม “แต่งหน้าคุกกี้” สุดเอ็กซ์คลูซีฟในสไตล์ของคุณเอง พร้อมเรียนรู้เทคนิคการแต่งหน้าคุกกี้แบบง่ายๆ รับรองว่าคุณจะได้คุกกี้ที่ไม่เหมือนใครกลับบ้านไปอย่างแน่นอน...



เที่ยง

รับประทานอาหารกลางวัน ณ ภัตตาคาร... บริการท่านด้วยเมนูไคเซกิบุ (ชุดเล็ก)



บ่าย

เดินเล่นชมใบไม้เปลี่ยนสีที่ “มหาวิทยาลัยฮอกไกโด” แล้วรู้สึกเหมือนหลุดเข้าไปในโลกแห่งเทพนิยาย ที่มีถนนต้นแปะก๊วย ยาวประมาณ 400 เมตร เรียงรายสองข้างทาง เปลี่ยนสีเหลืองทองอร่ามตัดกับ

ห้องฟ้าสีคราม สร้างบรรยากาศที่โรแมนติก และอบอุ่นมากๆ แนะนำให้มาเดินเล่นช้าๆ สูดอากาศบริสุทธิ์ แล้วอย่าลืมเก็บภาพสวยๆ กลับไปเป็นที่ระลึก



นำท่านเดินทางสู่ “เมืองซัปโปโร” เมืองหลวงของฮอกไกโด เป็นเหมือนหัวใจของเกาะแห่งนี้ ด้วยความสวยงามของธรรมชาติที่ผสมผสานกับความทันสมัยของเมือง ทำให้ซัปโปโรเป็นจุดหมายปลายทางยอดนิยมสำหรับนักท่องเที่ยวทั้งชาวญี่ปุ่นและต่างชาติ... นำท่านอิสระกับการช้อปปิ้งย่าน “ทานุกิโคจิ” นับเป็นย่านที่มีแสงสีและสีสัน คึกคัก มีชีวิตชีวาที่สุดของนครซัปโปโร โดยเฉพาะในยามค่ำคืนเหล่าบรรดาป้ายไฟโฆษณาบนตึกต่างๆ เปิดไฟสลัวสีแข่งขันประชันสินค้ากัน รอบ ๆ บริเวณนี้มีร้านอาหาร ภัตตาคาร สถานบันเทิงเรีงรมย์ยามค่ำคืนราตรี ทั้งไนท์คลับ บาร์ คาราโอเกะรวมกันมากกว่า 4,500 ร้าน ตั้งอยู่ในตรอกซอกซอยน้อยใหญ่



ค่า

รับประทานอาหารค่ำ ณ ภัตตาคาร... พิเศษ!!! บริการท่านด้วยอัฟเกรดบุฟเฟต์บั้งย่าง อาหารทะเลหลากหลายชนิด เช่น กุ้ง หอยเชลล์ หอยนางรม ปู 3 ชนิด ทั้งปูชน ขาปูยักษ์ ขาปูสีไว รวมทั้งเนื้อวัว เนื้อหมู เนื้อไก่ เนื้อปลา เนื้อแกะ ให้ท่านได้มาอย่างบนเตียงอย่างร้อน อิ่มอร่อยกับข้าวปั้นหน้าปลาดิบ เทมปุระ พิเศษเครื่องดื่มซอฟท์ดริงก์ และเครื่องดื่มแอลกอฮอล์ เบียร์ สาเก วิสกี้จู้ ไม้อัน

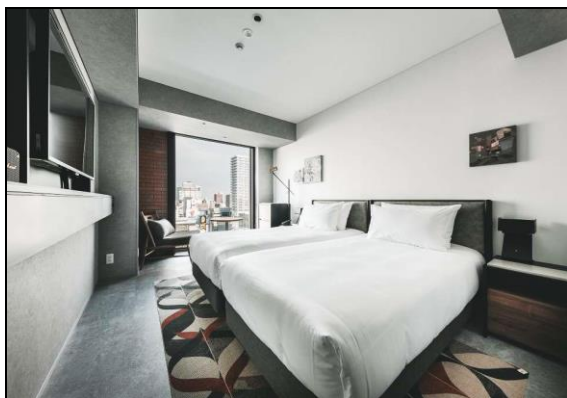

นำท่านเข้าสู่ที่พัก SAPPORO STREAM HOTEL [SUPERIOR ROOM 24 SQ.M.]

<https://www.tokyuhotels.co.jp/sapporostream/index.html>

ADDRESS: 4-1-1 MINAMI 4-JO NISHI, CHUO-KU, SAPPORO, HOKKAIDO 064-0804

TEL: 011-206-1099

FAX: 011-206-1696

31 ต.ค. 67 นครซัปโปโร - ศาลเจ้าฮ็อคไกโด - หมู่บ้านประวัติศาสตร์ฮ็อคไกโด - นั่งรถม้า ชมบ้านเรือนโบราณที่ได้รับการอนุรักษ์ไว้อย่างดี - อิ่มอร่อยกับเมนูบุฟเฟต์ซาบุมซาบุมเนื้อหมู เนื้อวัว - คิตะฮิโรชิม่า - อีสระซ้อบั้งคิตะฮิโรชิม่า เอาร์ทเลท

เช้า

รับประทานอาหารเช้าในโรงแรม...



นำท่านเยี่ยมชม “ศาลเจ้าฮ็อคไกโด” หรือเดิมในอดีตเรียกตามชื่อสถานที่ตั้งในเมือง คือ “ศาลเจ้าซัปโปโร” เปลี่ยนเพื่อให้สอดคล้องกับความยิ่งใหญ่ของเมืองฮ็อคไกโด ศาลเจ้าชินโตนี้คอยปกป้องรักษา ให้ประชาชนบนเกาะฮ็อคไกโดมีความสุข ถึงแม้จะไม่ได้มีประวัติศาสตร์

อันยาวนานเก่าแก่นับพันปี แต่ที่นี่ก็เป็นทีสำหรับให้คนท้องถิ่นได้กราบไหว้สิ่งศักดิ์สิทธิ์ที่สิงสถิตอยู่ ณ ศาลเจ้าแห่งนี้ เพื่อเป็นขวัญและกำลังใจสืบไป...

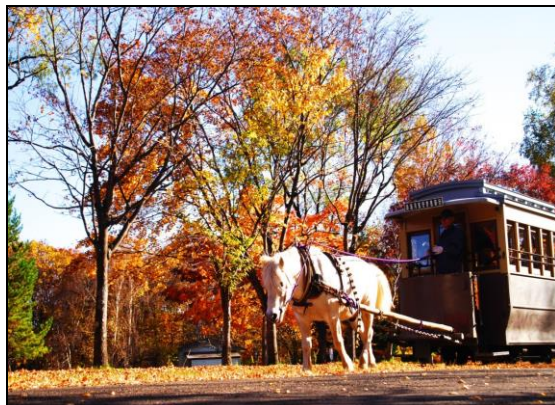

สัมผัสประสบการณ์สุดพิเศษกับการ “นั่งรถม้าชมหมู่บ้านประวัติศาสตร์ฮ็อคไกโด” ย้อนเวลาไปสัมผัสวิถีชีวิตดั้งเดิมของชาวฮ็อคไกโด พร้อมดื่มด่ำกับทัศนียภาพอันงดงามของธรรมชาติ นั่งรถม้าคันสวยชมบ้านเรือนโบราณที่ได้รับการอนุรักษ์ไว้อย่างดี สัมผัสบรรยากาศเงียบสงบและเป็นส่วนตัว การนั่งรถม้าเป็นอีกหนึ่งทางเลือกในการท่องเที่ยวชมหมู่บ้านประวัติศาสตร์ฮ็อคไกโด ช่วยให้ท่านได้พักผ่อนและเพลิดเพลินไปกับการเดินทางอย่างสบาย...



เที่ยง

รับประทานอาหารกลางวัน ณ ภัตตาคาร... บุฟเฟ่ต์ชาบู ชาบู สไตลญี่ปุ่น มีเสิร์ฟทั้งเนื้อหมู และเนื้อวัว อย่างดี ทานพร้อมผักสดนานาชนิด ทานคู่กับน้ำจิ้มงาหอมกรุ่น สูตรเฉพาะของทางร้าน หรือจะเลือกทานคู่กับซอสเบียร์วปอนสีก็อร่อยไม่แพ้กัน ทานพร้อมกับข้าวสวยร้อนๆ และซอพุดดิ้งก็ไม้อั้น



บาย นำท่านเดินทางสู่เมือง “คิตะฮิโรชิม่า” เพื่อนำท่านสู่ย่านช้อปปิ้ง “มิตซุยเอาร์ทไลท์” แหล่งช้อปปิ้งสำหรับผู้รักการช้อปปิ้งสินค้าแบรนด์เนม สถานที่นี้จะเป็นที่ที่เหมาะสมกับความต้องการของท่านอย่างสมบูรณ์แบบ เนื่องจากมีร้านค้ามากกว่าร้อยร้านค้า แบรนด์ต่าง ๆ จากฝั่งอเมริกาและยุโรป อาทิ TIMBERLAND, BROOKS BROTHERS, COACH, COLE HAAN, ONITSUKA TIGERS, ADIDAS และอีกมากมายให้ท่านได้เลือกสรรอย่างจุใจ...

ค่ำ **อิสระอาหารค่ำตามอัธยาศัย (ไม่รวมในรายการ)...**

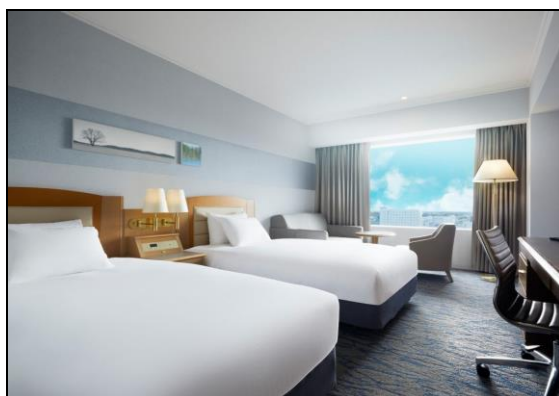

นำท่านเข้าสู่ที่พัก ANA CROWNE PLAZA SAPPORO HOTEL (TWIN ROOM 30 SQ.M.)

(<https://www.ihg.com/crowneplaza/hotels/us/en/hokkaido/ctsja/hoteldetail?>)

ADDRESS: 2-2-1 HOKUEI, CHITOSE, HOKKAIDO 066-8637

TEL: 0123-22-2311

FAX: 0123-27-5500

01 พ.ย. 67 นครซัปโปโร - ท่าอากาศยานชินชิโตเสะ - ประเทศไทย - ท่าอากาศยานสุวรรณภูมิ (กรุงเทพฯ) เที่ยวบิน TG 671

- เช้า รับประทานอาหารเช้าในโรงแรม
- 07:00 น. นำท่านเดินทางสู่ท่าอากาศยานชินชิโตเสะ บนเกาะฮ็อกไกโด เกาะที่ใหญ่อันดับสองของญี่ปุ่น
- 10:30 น. เดินทางสู่สนามบินสุวรรณภูมิ (ประเทศไทย) โดยสายการบินไทย เที่ยวบินที่ TG 671
- 15:30 น. เดินทางถึงประเทศไทย ท่าอากาศยานสุวรรณภูมิ พร้อมภาพความประทับใจ



ONSEN IN THE FOREST AT HOKKAIDO
6 DAYS 4 NIGHTS [TG]
27 OCTOBER – 01 NOVEMBER 2024

ตาราง การเดินทาง 2567	ผู้เดินทาง	ราคา (บาท ท่าน)			พักเดี่ยวเพิ่ม (บาท) รวมภาษีมูลค่าเพิ่ม แล้ว
		รวม ①+②	① ราคาทัวร์ (พักห้องละ 2-3 ท่าน) รวมภาษีมูลค่าเพิ่มแล้ว (ไม่รวมตั๋วเครื่องบิน)	② ราคาตั๋วเครื่องบิน ระหว่างประเทศ ชั้นประหยัด รวมภาษีเชื้อเพลิงแล้ว	
27 ต.ค. - 01 พ.ย.	ผู้ใหญ่	77,900	50,900	27,000	9,500
	เด็กมีเตียง (06-11 ปี)	74,900	50,900	24,000	
	เด็กไม่มีเตียง (02-05 ปี)	65,900	41,900	24,000	
	ทารก (อายุไม่ถึง 2 ปี) ไม่มีเตียงนอน ไม่มีบริการอาหารทุกมื้อ ไม่มีที่นั่งบนรถโค้ช			โปรดสอบถาม	

หมายเหตุ กรุณาศึกษารายละเอียดทั้งหมดก่อนทำการจอง เมื่อท่านตกลงชำระเงินมัดจำและค่าทัวร์ทั้งหมดกับทางบริษัทแล้ว ทางบริษัทฯ จะถือว่าท่านได้ยอมรับเงื่อนไขและข้อตกลงต่างๆ ทั้งหมด

อัตราค่าธรรมเนียม

- ค่าตั๋วเครื่องบินโดยสารระหว่างประเทศชั้นประหยัด (ไป-กลับ)
- บริการนำดื่มวันละ 2 ขวด (ประเทศญี่ปุ่น)
- ค่าบริการมัดคูปอง และค่ารถโค้ชปรับอากาศตามรายการ
- ค่าประกันภัยการเดินทางต่างประเทศ เงื่อนไขตามกรมธรรม์ วงเงินสูงสุด 2,000,000 บาท
- ภาษีมูลค่าเพิ่ม 7% (คิดจากค่าบริการ)
- ค่าที่พัก (ห้องละ 2 ท่าน) ค่าอาหาร และค่าเข้าชมสถานที่ต่าง ๆ ตามรายการที่กำหนด

(โรงแรมในประเทศญี่ปุ่นส่วนใหญ่ห้องพักรวมมีขนาดเล็ก โรงแรมจะบล็อกเฉพาะห้องคู่ (2 เตียงเดี่ยวใน 1 ห้อง Western Style หรือ Japanese Style) ให้กับทัวร์แบบหมู่คณะ ส่วนห้องพักต่างชนิดต้องแจ้งคำขอเป็นกรณีไป เช่น การขอห้องคู่ชนิด DBL (1 เตียงขนาด 5 ฟุต จะทราบชนิดของห้องพักเมื่ออยู่หน้างาน) และหากท่านมีความประสงค์จะพัก 3 ท่านต่อห้อง (ห้องคู่+เสริมเตียง) ท่านต้องยอมรับในพื้นที่อันจำกัดของห้องพัก และกรณีโรงแรมไม่มีห้องพักที่เสริมเตียงได้ โรงแรมจะจัดห้องพักให้ท่าน 1 ห้องคู่ + 1 ห้องเดี่ยว

ซึ่งมีค่าพักเดี่ยวเพิ่มจะเป็นค่าใช้จ่ายของผู้เดินทาง โปรดรับทราบเงื่อนไขก่อนการเดินทาง

<p>== COMPAX WORLD ==</p> <p>ประเภทห้องพัก</p> <p>(เด็กที่อายุตั้งแต่ 06 ปี ต้องใช้เตียง)</p>	<p>โปรดทำความเข้าใจล่วงหน้า</p> <p>ห้องพักต่างประเภท</p> <p>โรงแรมในประเทศไทยญี่ปุ่นส่วนใหญ่จะแยกกันคนละชั้น</p>	
	<p>ห้องพักเตียงเดี่ยว</p> <p>SINGLE BED ROOM</p> <p>[SGL]</p>	<p>พักท่านเดียว</p> <p>มีค่าใช้จ่ายเพิ่มจากค่าทัวร์</p>
	<p>ห้องพักเตียงคู่</p> <p>TWIN BEDS ROOM</p> <p>[TWN]</p>	<p>ห้องพักสำหรับสองท่าน</p>
	<p>ห้องพักเตียงดับเบิล</p> <p>DOUBLE BED ROOM</p> <p>[DBL]</p>	<p>ห้องพักสำหรับสองท่าน</p> <p>จำนวนห้องพักมีอย่างจำกัด</p> <p>ขนาดห้องเล็กกว่าห้องเตียงคู่</p>
	<p>ห้องพักสำหรับสามท่าน</p> <p>(เสริมเตียง)</p> <p>TRIPLE BEDS ROOM</p> <p>[TRP]</p>	<p>ห้องพักสำหรับสามท่าน</p> <p>*หมายเหตุ*</p>
<p>*หมายเหตุ* : กรณีที่ทางโรงแรมไม่สามารถจัดห้องพักสำหรับสามท่านได้ในห้องเดียวกัน</p> <p>ผู้เข้าพักต้องจำเป็นต้องใช้ห้องพักเตียงคู่ + ห้องพักเตียงเดี่ยว</p>  <p>ผู้ที่ใช้ห้องพักเตียงเดี่ยวจะต้องเป็นผู้ชำระค่าใช้จ่ายเพิ่มเติม</p>		

อัตรานี้ไม่รวม

- ค่าทำหนังสือเดินทาง และค่าใช้จ่ายที่เป็นส่วนตัวที่ไม่ระบุไว้ในรายการ เช่น ค่าโทรศัพท์ ค่าชักรีด เป็นต้น
- ค่าทิปหัวหน้าทัวร์ มัคคุเทศก์ และพนักงานขับรถ หากบริการดี น่ารัก สามารถให้เป็นกำลังใจในการทำงานได้
- ค่าธรรมเนียมวีซ่าเข้าประเทศญี่ปุ่น (ถ้ามี)

การชำระเงิน

- บริษัทฯ เรียกเก็บค่ามัดจำ 30,000 บาท สำหรับการจองต่อหนึ่งที่นั่ง ภายหลังจากการทำการจอง 3 วัน
- ส่วนที่เหลือทั้งหมดชำระก่อนการเดินทาง 30 วัน หรือตามเงื่อนไขพิเศษทางบริษัทฯ กำหนด (ทางบริษัทฯ อาจมีการเรียกเก็บส่วนที่เหลือทั้งหมดก่อน 30 วัน อันเนื่องมาจากขณะที่เดินทางนั้น ถูกจองเต็มเร็วกว่าปกติ หรือจำเป็นต้องออกตัวเครื่องบิน เพื่อเลี่ยงการเรียกเก็บส่วนค่าธรรมเนียม เชื้อเพลิง และค่าภาษีสนามบินที่ทางสายการบินมีการเปลี่ยนแปลงโดยไม่จำเป็นต้องแจ้งให้ทราบล่วงหน้า)

การยกเลิกหรือเลื่อนการเดินทาง (ตามประกาศคณะกรรมการธุรกิจนำเที่ยวและมัคคุเทศก์)

- กรณียกเลิกการเดินทางไม่น้อยกว่า 30 วัน บริษัทสงวนสิทธิ์ **เก็บค่าใช้จ่ายท่านละ 10,000 บาท**
- กรณียกเลิกการเดินทางน้อยกว่า 30 วัน **เก็บค่าใช้จ่าย 50% จากราคาทัวร์ทั้งหมด**
- กรณียกเลิกการเดินทางน้อยกว่า 15 วัน บริษัทขอ **เก็บค่าใช้จ่ายเต็มจำนวนตามราคาทัวร์ทั้งหมด**
- **เนื่องจากขณะนี้ทางรัฐบาลญี่ปุ่นได้ประกาศให้โควิด - 19 เป็นโรคประจำถิ่น ดังนั้นหากท่านยกเลิกการเดินทาง สืบเนื่องจากติดโควิดก่อนการเดินทาง ทางบริษัทฯ ขอขยัดเงินไขการยกเลิกทัวร์ตามที่บริษัทฯ กำหนด**

สำคัญ...เงื่อนไขและรายละเอียดของการเดินทาง (กรุณาอ่านรายละเอียดทุกข้อ)

- ☑ บริษัท คอมแพ็คเวิลด์ จำกัด เปิดดำเนินการเพื่อเป็นตัวแทนในการนำเที่ยว ทุกเส้นทางทุกสถานที่ท่องเที่ยวที่นำเสนอในรายการทัวร์ได้วางเส้นทางไว้ล่วงหน้าตามฤดูกาลตามความเหมาะสม โดยใช้ข้อมูลสถิติที่เก็บรวบรวมของปีก่อน ๆ ที่ผ่านมา และข้อมูลจากองค์การส่งเสริมการท่องเที่ยวแห่งประเทศไทยมาอ้างอิง แต่ไม่สามารถชี้วัดได้ว่าสภาพภูมิอากาศแต่ละปีจะเหมือนเดิม อาจมีการเปลี่ยนแปลงตามสภาวะความแปรปรวนทางธรรมชาติขึ้นในแต่ละภูมิภาคส่งผลโดยตรงต่อธรรมชาติ ผลผลิต ไม้ดอก ไม้ใบ และไม้ผล เป็นต้น ทั้งนี้บริษัทฯ พยายามนำเสนอสิ่งใหม่ ๆ หมุนเวียนสลับกันไปทุกรายการ
- ☑ บริษัทฯ สงวนสิทธิ์เปลี่ยนแปลงรายการทัวร์ตามความเหมาะสมให้สอดคล้องกับสถานการณ์ ขอจำกัดด้านภูมิอากาศ ณ วันเดินทางจริง โดยจะคำนึงถึงความปลอดภัย และประโยชน์สูงสุดของท่านลูกค้าโดยส่วนใหญ่เป็นหลัก
- ☑ **การเดินทางในแต่ละคณะจะต้องมีผู้โดยสารตามจำนวนขั้นต่ำที่ระบุในรายการ บริษัทฯ ขอสงวนสิทธิ์ในการเลื่อน หรือยกเลิกการเดินทางหากคณะทัวร์มีผู้เดินทางต่ำกว่าที่ระบุไว้ข้างต้น โดยจะแจ้งให้ผู้เดินทางทราบล่วงหน้าอย่างน้อย 15 วันก่อนเดินทาง**
- ☑ ในกรณีที่ลูกค้าต้องการจองและซื้อตั๋วโดยสารการบินภายในประเทศ(ไทย)หรือใช้เส้นทางบินมาจากประเทศอื่น เพื่อร่วมทัวร์ในประเทศญี่ปุ่น ไม่ว่าจะเป็นการเดินทางก่อนหรือหลังจากคณะทัวร์นั้น ๆ กรุณาติดต่อสอบถามเจ้าหน้าที่ของบริษัทฯ ทุกครั้ง (กรณีที่ท่านออกตั๋วโดยมิได้แจ้งให้บริษัทฯ ทราบล่วงหน้า ทางบริษัทฯ ไม่รับผิดชอบค่าใช้จ่ายที่เกิดขึ้นไม่ว่ากรณีใด)
- ☑ กรณีกองตรวจคนเข้าเมืองทั้งในเมืองไทย และต่างประเทศ มีการปฏิเสธมิให้ท่านเดินทางเข้าหรือออกเมือง บริษัทฯ ไม่คืนค่าทัวร์ในทุกกรณี
- ☑ บริษัทฯ ไม่รับผิดชอบต่อการถูกปฏิเสธหรือห้ามออกนอกประเทศ หรือปฏิเสธการเข้าประเทศของผู้เดินทางได้ เนื่องมาจากผู้เดินทางอาจมีสิ่งผิดกฎหมาย เอกสารเดินทางไม่ถูกต้อง ความประพฤติสุ่อไปในทางเสื่อมเสีย ภัยธรรมชาติ การประท้วง การก่อจลาจล ความล่าช้าการเลื่อนหรือยกเลิกเที่ยวบิน และอุบัติเหตุที่เกิดจากความประมาทของนักท่องเที่ยวเอง
- ☑ เมื่อท่านออกเดินทางไปกับคณะแล้ว งดใช้บริการรายการใดรายการหนึ่งหรือไม่เดินทางพร้อมคณะ ถือว่าท่านสละสิทธิ์ ไม่อาจเรียกร้องค่าบริการคืน ไม่ว่ากรณีใด ๆ ทั้งสิ้น

ข้อกำหนดเกี่ยวกับด้านอาหาร

(จำเป็นต้องแจ้งข้อจำกัดเรื่องอาหารก่อนการเดินทางล่วงหน้า 30 วัน)

1. รายการอาหารที่ระบุไว้ อาจมีการเปลี่ยนแปลงได้ตามสถานการณ์ และความเหมาะสม โดยไม่จำเป็นต้องแจ้งให้ทราบล่วงหน้า
2. ข้อกำหนดสำหรับท่านที่ไม่ทานเนื้อปลา ตามหลักโภชนาการของทางประเทศญี่ปุ่น หมายถึง ท่านไม่สามารถทานเนื้อสัตว์น้ำอื่นใดได้ทั้งหมด ไม่ว่าจะเป็นปลาหมึก หอย กุ้ง หรืออย่างอื่นอย่างใดก็ตาม ซึ่งอาหารที่ทางภัตตาคารจะเปลี่ยนให้ส่วนใหญ่จะเป็นเมนูที่เป็นผักหรือเต้าหู้แทน

3. ส่วนกรณีที่มีแจ้งเกี่ยวกับข้อจำกัดเรื่องของอาหาร เช่น ไม่ทานเนื้อสัตว์ (เนื้อวัว, เนื้อหมู, เนื้อไก่ หรืออื่นๆ) ไม่ทานชาชิมิหรือซูชิที่เป็นของดิบ ท่านใดที่ไม่มีอาการแจ้งเกี่ยวกับข้อจำกัดเรื่องอาหาร(ล่วงหน้า) **เมื่อเดินทางถึงประเทศญี่ปุ่นแล้วจะไม่สามารถขอเปลี่ยนแปลงรายการอาหารใด ๆ เพิ่มเติม** โปรดทราบว่าหากท่านระบุไม่ทานเนื้อสัตว์ ภัยพิบัติทางท้องถิ่นบางแห่งอาจเปลี่ยนเมนูให้ท่านได้เพียงผักหรือเต้าหู้ หรือผลิตภัณฑ์ที่ทำจากหัวบุกเท่านั้น

ตัวโดยสารและสายการบิน

1. ตัวโดยสารหมู่คณะ
 - 1.1 การเดินทางเป็นหมู่คณะ(ตัวขึ้นประหยัด) ผู้โดยสารจะต้องเดินทางไป-กลับพร้อมกันเท่านั้น
 - 1.2 **ค่าธรรมเนียมน้ำมันเชื้อเพลิง ค่าประกันวินาศภัยทางอากาศ และค่าภาษีสนามบิน จะถูกคำนวณตามอัตราที่ทางสายการบินแจ้งค่าธรรมเนียม ณ วันออกราคาตั๋ว** หากสายการบินเปลี่ยนแปลงอัตราค่าธรรมเนียมใด ๆ เพิ่มขึ้นในภายหลัง **ถือเป็นค่าตัวเครื่องบินส่วนเพิ่มเติมที่ผู้เดินทางต้องเป็นผู้ชำระ**
 - 1.3 ตัวเดินทางหมู่คณะ ไม่สามารถใช้ไมล์ในการเปลี่ยนระดับชั้นที่นั่งจากชั้นประหยัดเป็นชั้นธุรกิจได้ และไม่สามารถจองที่นั่ง Long Leg ได้ (ในกรณีที่ต้องการจองที่นั่ง Long Leg ต้องจองตัวเดียวเท่านั้น)
 - 1.4 ที่นั่งบนเครื่องบินของกรุ๊ปทัวร์เป็นไปโดยสายการบินเป็นผู้กำหนด ซึ่งทางบริษัทฯ แจ้งค่าขอได้ตามขั้นตอน แต่ไม่สามารถเข้าไปแทรกแซงจัดการแทนได้
 - 1.5 กรณีที่ทัวร์ออกตัวเครื่องบินไปแล้วลูกค้าไม่สามารถเดินทางได้ ทางสายการบินไม่อนุญาตให้เปลี่ยนชื่อตัวผู้เดินทางทุกกรณี บริษัทฯ ขอสงวนสิทธิ์ไม่คืนค่าบริการใด ๆ
 - 1.6 ในกรณีที่แจ้งยกเลิกการเดินทางภายหลังบริษัทฯ ออกตัวเครื่องบินแล้ว ไม่สามารถขอคืนเงินได้ในทุกกรณี (เนื่องจากเป็นเงินของสายการบิน)
 - 1.7 ในกรณีที่ติดโควิดก่อนการเดินทาง สายการบินไม่คืนเงินค่าตัวให้ในทุกกรณี
 - 1.8 กรุณาแจ้งเบอร์สมาชิกสะสมไมล์ตั้งแต่เริ่มจองทัวร์ โดยกรอกในใบข้อมูลกับทางบริษัทฯ ส่งให้เพื่อสิทธิประโยชน์สูงสุดของท่านเองในวันเดินทางไปและกลับ **กรุณาเก็บหางบัตรขึ้นเครื่องทุกใบไว้ตรวจสอบภายหลังเมื่อท่านเดินทางถึงเมืองไทยว่าได้รับไมล์สะสมเรียบร้อยแล้ว** หากบัตรโดยสารหาย (BOARDING PASS) ท่านไม่สามารถเรียกร้องใด ๆ ทั้งกับบริษัททัวร์และสายการบินได้
2. สายการบิน
 - 2.1 สำหรับผู้เดินทางซึ่ง**ตั้งครรภ์** สตรีตั้งครรภ์ทุกอายุครรภ์ต้องอยู่ในดุลพินิจของแพทย์และครอบครัวว่าควรเดินทางหรือไม่ (โปรดแจ้งพนักงานทันทีเมื่อทำการจองทัวร์) บริษัทฯ ขอเรียนว่าเราไม่อาจรับผิดชอบเหตุการณ์ไม่คาดคิดใด ๆ จึงขอสงวนสิทธิ์ไม่รับผู้ร่วมเดินทางที่มีอายุครรภ์เกินกว่า 4 เดือน หรือผู้ที่เคยมีประวัติครรภ์เคยมีปัญหา หรือผู้ที่เคยมีประวัติการคลอดก่อนกำหนด
 - 2.2 บริษัทฯ ยกเว้นการคืนเงิน กรณีที่ท่านแจ้งยกเลิกคณะที่ออกเดินทางในช่วงเทศกาลวันหยุดสำคัญทุกเทศกาล บริษัทฯ ต้องทำการยืนยัน,ชำระมัดจำค่าตัวหรือชำระเต็มจำนวนกับสายการบิน โดยเฉพาะเที่ยวบินพิเศษ เช่น CHARTER FLIGHT **ไม่มีการคืนเงินมัดจำหรือค่าทัวร์ ไม่่วยยกเลิกเวลาใดและยกเลิกด้วยกรณีใด ๆ ทั้งสิ้น**
 - 2.3 กระเป๋าและสัมภาระเดินทาง (เป็นไปตามกฎของสายการบิน)
 - น้ำหนักกระเป๋าและสัมภาระเดินทาง สายการบินอนุญาตให้บรรจุทุกได้ทั้งเครื่องบินคือ 25 กิโลกรัม (สำหรับผู้โดยสารในชั้นประหยัด) หากกรณีที่มีสัมภาระมีน้ำหนักเกิน ทางสายการบินมีสิทธิ์เรียกเก็บค่าธรรมเนียมเพิ่มได้
 - กระเป๋าที่สายการบินอนุญาตให้สามารถนำขึ้นเครื่องได้ จะต้องมน้ำหนักไม่เกิน 7 กิโลกรัม และต้องมีสัดส่วน ดังนี้ (กว้าง x ยาว x สูง) 25cm x 56cm x 46cm
 - 2.4 บางรายการทัวร์ที่ต้องใช้สายการบินภายในประเทศน้ำหนักของกระเป๋าอาจถูกกำหนดให้ต่ำกว่ามาตรฐานได้ ทั้งนี้ขึ้นอยู่กับข้อกำหนดของแต่ละสายการบิน