

AUTUMN FOLIAGE SPOTS IN KARUIZAWA

6 DAYS 4 NIGHTS [JL]

06 – 11 NOVEMBER 2024

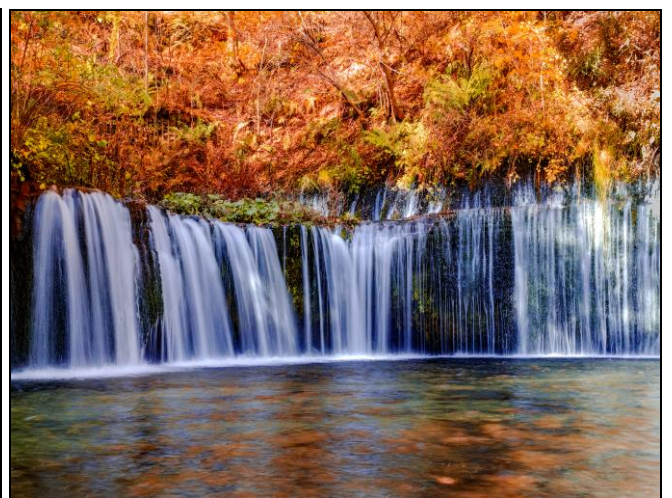

**ไฮไลท์**

- ★ “ล่องเรือไม้” ความสนุกที่แท้จริงของการท่องเที่ยววนากาโทโร่
- ★ สนุกกับ “กิจกรรมแต่งชุดกิโมโน” “นั่งรถลากชมเมือง” ย่านอาซากุสะ
- ★ ไหว้ “เจ้าแม่กวนอิม เบี้ยคคฺุอิ ไคคั่นนง จิเก็นอิน” องค์ใหญ่ ขอพรความรัก
- ★ พิเศษ!! “Rokkasen” บุปไฟตึ๊งย่าง (อัฟเกรด) ทานและดื่มไม่อั้นแนะนำโดยรายการทีวีแชมป์เปี้ยน
- ★ อาบน้ำแร่ แช่น้ำร้อนกับ ออนเซ็นชื่อดังของญี่ปุ่น 2 คีน

วันที่	เปรียบเทียบรายการกับที่อื่นได้ที่นี่	อาหารในรายการ			โรงแรมหรือระดับเทียบเท่า
		เช้า	เที่ยง	ค่ำ	
01	กรุงเทพฯ - เดินทางโดยสายการบินแห่งชาติเจแปนแอร์ไลน์ เที่ยวบิน JL034	-	-	-	-
02	ประเทศญี่ปุ่น - เกาะฮอนชู - สนามบินนานาชาติฮานเดะ (มหานครโตเกียว) บริการข้าวปั้นห่อสาหร่าย “โอนิกิริ” รองท้อง หนึ่งในวัฒนธรรมการทานอาหารแบบชาวญี่ปุ่น พร้อมชาเขียวสตาร์บัคส์ - คาวาโกเอะ - วัดคิตะอิน - หมู่บ้านโบราณสีด้า (คุระสึคุริ) - เส้นทางถนนขนมหวานญี่ปุ่นโบราณ “คาซึยะ โยโคะโจ” - เมืองทาคาซากิ (จังหวัดกุมมะ) - นมัสการเจ้าแม่กวนอิม เบี้ยคคฺุอิ ไคคั่นนง - อาบน้ำแร่ญี่ปุ่น	-	01	02	KARUIZAWA PRINCE HOTEL KARUIZAWA EAST [32 SQ.M] 
03	คารุยชิวา - หุบเขาโอนิโอะชิตะชิ - น้ำตกสายไหมชิราอิโตะ - บ่อน้ำคุโมะเบะ - อีสระช้อปปิ้งคารุยชิวา ปริ้นท์ พลาซ่า - อาบน้ำแร่ญี่ปุ่น	03	04	05 คีนเงิน 3,000 เยน	KARUIZAWA PRINCE HOTEL KARUIZAWA EAST [32 SQ.M] 
04	คารุยชิวา - จังหวัดไซตะมะ - สนุกกับการล่องเรือ นากาโทโร่ไลน์คูคาริ - มหานครโตเกียว - อีสระช้อปปิ้งย่านชินจูกุ - อัฟเกรดเมนูตึ๊งย่างแนะนำจากรายการทีวีแชมป์เปี้ยน	06	07	08 	TOKYO GROOVE (DLX ROOM) [25-28 SQ.M]
05	โตเกียว - TeamLab Borderless (ทีมแล็บ บอร์เดอร์เลส) - ตลาดปลาสึกิจิ - ชมเทคนิคการจัดแสดงศิลปะดิจิทัลของโลกไร้พรมแดน - นมัสการเจ้าแม่กวนอิม “วัดอาซากุสะ” - กิจกรรมแต่งชุดกิโมโน - นั่งรถลากชมเมือง ย่านอาซากุสะ - เมนูอัฟเกรดร้านสุกี้ยากี้อายุกว่า 133 ปี	09	10	11 	TOKYO GROOVE (DLX ROOM) [25-28 SQ.M]
06	โตเกียว - สักการะศาลเจ้าเมยจิ - โอไดบะ - อีสระช้อปปิ้งห้างไดเวอร์ซิตี - ทำอากาศยานนานาชาตินาริตะ - ประเทศไทย - ทำอากาศยานสุวรรณภูมิ (กรุงเทพมหานคร) เที่ยวบินที่ JL707	12	X	X	-

กำหนดการเดินทาง 06-11 พ.ย. 2567

06 พ.ย. 67 ประเทศไทย – ทำอากาศยานสุวรรณภูมิ (กรุงเทพมหานคร)

- 19:00 น. พร้อมกันที่ **ทำอากาศยานสุวรรณภูมิ** อาคารผู้โดยสารขาออกชั้น 4 เคาน์เตอร์ P เคาน์เตอร์สายการบิน **เจแปนแอร์ไลน์** ประตูทางเข้าหมายเลข 7-8 เจ้าหน้าที่อำนวยความสะดวก ณ เคาน์เตอร์
- หมายเหตุ **เคาน์เตอร์เช็คอินปิดบริการก่อนเวลาเครื่องออกอย่างน้อย 60 นาที** หลังจากที่ได้ผู้โดยสารทุกท่านได้รับบัตรขึ้นเครื่องแล้ว กรุณาทำการตรวจสอบประตูขึ้นเครื่องกับหน้าจอมอนิเตอร์ก่อนขึ้นเครื่องอีกครั้ง เนื่องจากประตูขึ้นเครื่องอาจมีการเปลี่ยนแปลงได้อันเนื่องมาจากเหตุผลของทางสนามบินและสายการบิน และขอเรียนเชิญผู้โดยสารทุกท่านพร้อมกัน ณ ประตูขึ้นเครื่องก่อนเวลาเครื่องออกอย่างน้อย 30 นาที
- 22:05 น. ออกเดินทางจากกรุงเทพฯ **โดยสายการบินแห่งชาติสายการบินเจแปนแอร์ไลน์** เที่ยวบินที่ JL 034 (เวลาท้องถิ่นประเทศญี่ปุ่นเร็วกว่าประเทศไทย 2 ชั่วโมง กรุณาปรับเป็นเวลาท้องถิ่นเพื่อนัดหมาย)



07 พ.ย. 67 ประเทศญี่ปุ่น - เกะฮอนชู - สนามบินนานาชาติฮาเนดะ (มหานครโตเกียว) บริการข้าวปั้นห่อสาหร่าย “โอนิกิริ” รองท้อง หนึ่งในวัฒนธรรมการทานอาหารแบบชาวญี่ปุ่น พร้อมชาเขียวสตาร์บัคส์ - คาวาโกเอะ - วัดคิตะอิน - หมู่บ้านโบราณสีดำ (คุระสึคุริ) - เส้นทางถนนขนมหวานญี่ปุ่นโบราณ “คาชิยะ โยโคะโจ” - เมืองทาคาซากิ (จังหวัดกุมมะ) - นมัสการเจ้าแม่กวนอิม เบียคคุอิ ไคคันง จิเกินอิน - อาบน้ำแร่ญี่ปุ่น

- 05:40 น. เดินทางถึง **ประเทศญี่ปุ่น** ณ **สนามบินนานาชาติฮาเนดะ** บน **เกาะฮอนชู** เกาะที่มีขนาดใหญ่ที่สุดในประเทศญี่ปุ่น ภายหลังจากผ่านขั้นตอนการตรวจคนเข้าเมืองและทำการตรวจรับสัมภาระเรียบร้อยแล้ว

บริการท่านด้วยข้าวปั้นห่อสาหร่าย “โอนิกิริ พร้อมชาเขียวสตาร์บัคส์” เพื่อให้ท่านได้รับประทานอาหารเขี้ยวรองท้องยามเช้าในแบบฉบับของเมื่อง่ายและสะดวก ซึ่งนับได้ว่าเป็นการสัมผัสอีกหนึ่งในวัฒนธรรมการทานอาหารแบบชาวญี่ปุ่น...



นำท่านเดินทางสู่ “วัดคิตะอิน” (ใช้ระยะเวลาในการเดินทางประมาณ 1:30 ชั่วโมง) นับว่าเป็นวัดเก่าแก่มากที่สุดแห่งหนึ่งของเมืองคาวาโกเอะ ที่เคยเป็นวัดหลักของนิกายเทนไดในภูมิภาคคันโต เนื่องมาจากการที่ในสมัยเอโดะนั้น ท่านโชกุนได้เลื่อมใสศรัทธาเจ้าอาวาสของวัดแห่งนี้ เมื่อเข้ามาจะเห็นเลยว่าไฮไลท์ของวัดแห่งนี้ก็คือ การที่มีรูปปั้น มีจำนวนมากถึง 540 รูป โดยแต่ละรูปก็จะมีการแสดงสีหน้าท่าทางอารมณ์ที่ต่างต่างกันไป จึงทำให้รูปปั้นเหล่านี้เป็นที่สนใจเป็นอย่างมากเลยละค่ะ ประวัติความเป็นมาของวัดแห่งนี้เริ่มมาจากการถูกสร้างขึ้นตั้งแต่ปี ค.ศ. 830 แต่อาคารบางส่วนของวัดได้ถูกทำลายลงหลังสงคราม จะยังคงเหลือไว้เพียงส่วนของปราสาทเอโดะเท่านั้นเอง...

(ปริมาณใบไม้เปลี่ยนสีขึ้นอยู่กับสภาพอากาศและฤดูกาลในแต่ละปี)



นำท่านเดินทางสู่ “หมู่บ้านโบราณสีดำ” เป็นหมู่บ้านที่ถูกสร้างขึ้นในเขตของปราสาทคาวาโกเอะในยุคสมัยเอโดะ การสร้างอาคารบ้านเรือนเป็นแบบที่เรียกว่า “คุระสึคุริ” เป็นอาคารไม้ที่ไม่ได้รับการอนุรักษ์เป็นอย่างดี ปัจจุบันได้มีการดัดแปลงเป็นร้านค้า ร้านอาหาร ร้านจำหน่ายของที่ระลึกมากมาย ท่านสามารถสัมผัสบรรยากาศความเป็นญี่ปุ่นแท้..จากนั้นนำท่านสู่ “ย่านคาชิยะ โยโคะโจ”

ย่านนี้เป็นที่รู้จักกันดีของนักท่องเที่ยวทั้งถิ่นในนามของ "ถนนขนมหวานญี่ปุ่นโบราณ" ที่มีร้านขนมญี่ปุ่นแบบดั้งเดิมให้เลือกซื้อกันหลากหลายชนิด อาทิ ลูกกวาด คุกกี้ ขนมเค้ก ขนมแป้งทอด เป็นต้นให้ท่านได้ชิมขนมหวานญี่ปุ่นดั้งเดิม พร้อมเลือกซื้ออย่างอิสระ...

เที่ยง

รับประทานอาหารกลางวัน ณ ภัตตาคาร...



บ่าย

นมัสการเจ้าแม่กวนอิม "เบียดคุอิ ไดคั่นง จิเก็นอิน" (ใช้ระยะเวลาในการเดินทางประมาณ 2 ชั่วโมง) สัญลักษณ์ของเมืองทาคาซากิ จังหวัดกุมมะ เป็นรูปปั้นองค์เจ้าแม่กวนอิมชุดขาว ถือว่าองค์ใหญ่ที่สุดในประเทศญี่ปุ่น สร้างขึ้นในปี ค.ศ. 1936 องค์เจ้าแม่กวนอิมมีความสูงถึง 41.80 เมตรหนัก 5,985 ตัน ภายในองค์เจ้าแม่กวนอิม มี 9 ชั้น สำหรับเข้าชมด้านในองค์เจ้าแม่กวนอิม แต่ละชั้นจะมีหน้าต่างเล็กๆ ที่สามารถชมวิวเมืองได้ รวมถึงแต่ละชั้นจะประกอบด้วยรูปปั้นเทพเจ้าประวัติต่างๆ และภาพวาดเทพเจ้าองค์ต่างๆ...

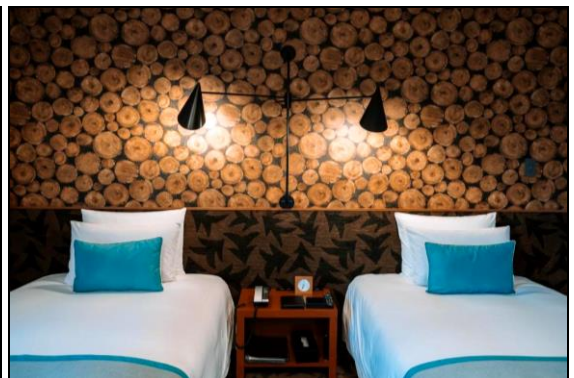

นำท่านเข้าสู่ที่พัก KARUIZAWA PRINCE HOTEL EAST (FOREST TWIN 32 SQ.M.)

<https://www.princehotels.co.jp/karuizawa-east/>

ADDRESS: 389-0193 NAGANO, KARUIZAWA 1016-75, JAPAN.

TEL: 0267-42-1111

FAX: 0267-42-5172

ค่ำ

รับประทานอาหารค่ำ ณ ภัตตาคาร...



พิเศษ

ณ โรงแรมแห่งนี้ท่านจะได้สัมผัสกับการอาบน้ำแร่ญี่ปุ่นเพื่อเป็นการพักผ่อนจากการที่ได้เหน็ดเหนื่อยกับการเดินทางหรือทำกิจกรรมมาตลอดทั้งวัน การแช่น้ำแร่ธรรมชาติเป็นวัฒนธรรมดั้งเดิมและเก่าแก่ของชาวญี่ปุ่นมาช้านานจนกระทั่งปัจจุบัน ยังคงได้รับการรักษาและสืบทอดต่อมากันเป็นอย่างดี เป็นที่รู้จักอย่างแพร่หลายในนานาประเทศ และเชื่อในเรื่องการบำรุงการไหลเวียนโลหิต

08 พ.ย. 67 **คารุยซาวา - หุบเขาโอนิโอะชิตะชิ - น้ำตกสายไหมชิราอิโตะ” - บ่อน้ำคุโมบะ - อีสระซ้อปั้งคารุยซาวา ปรีนซ์ พลาซ่า - อาบน้ำแร่ญี่ปุ่น**

เช้า

รับประทานอาหารเช้าในโรงแรม

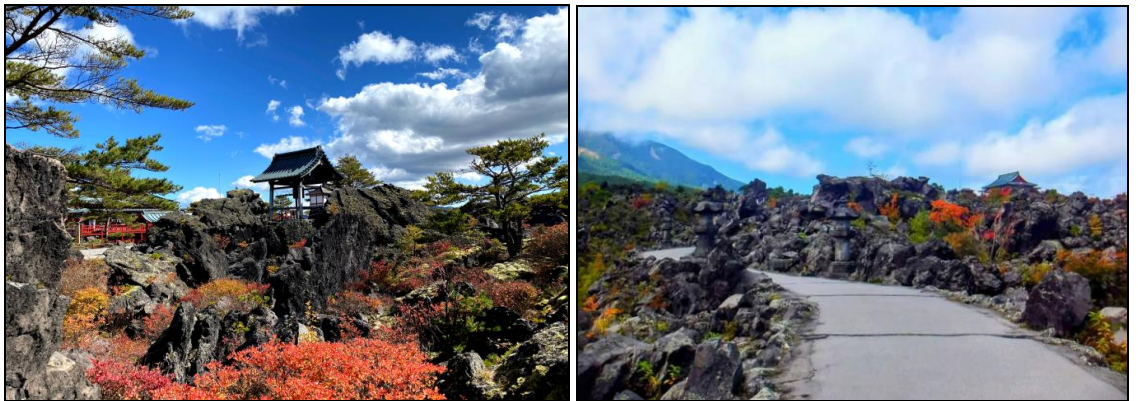

นำท่านเดินทางสู่ “หุบเขาโอนิโอะชิตะชิ” ซึ่งเป็นสวนหินที่เกิดจากลาวาที่ไหลออกมาจากภูเขาไฟอาซามะ เมื่อครั้งอดีตและแผ่ขยายขึ้นไปทางด้านเหนือของภูเขาไฟ ซึ่งสามารถชมวิวนิเวศรอบ ๆ หุบเขาโอนิโอะชิตะชิ อีกทั้งบนสวนหินยังมีวัดเจ้าแม่กวนอิมแบบญี่ปุ่นให้กราบไหว้ อีกด้วย...

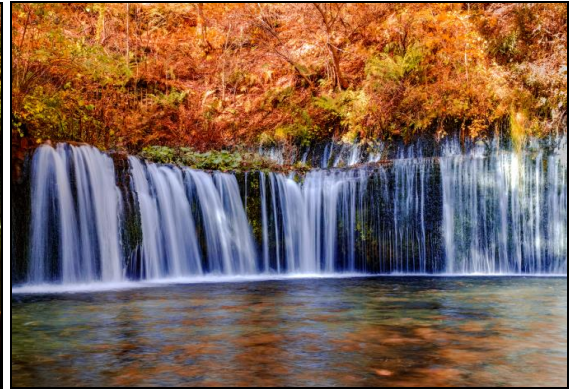

นำท่านชม “น้ำตกชิราอิโตะ” เมืองคารุชิวา จังหวัดนากาโน่ ที่นี้ได้ชื่อว่า เย็นสบายกว่าที่อื่นๆ ในคารุชิวา ซึ่งเป็นสถานที่ตากอากาศที่มีชื่อเสียง จากผาหินทรงโค้งสูง 3 เมตร กว้าง 70 เมตร น้ำใสสะอาดจากใต้ดินจะพวยพุ่งออกมาหลายร้อยสาย เกิดเป็นภาพสายน้ำตกที่แสนจะอ่อนละมุน ดูงดงามราวกับเส้นไหมเลยทีเดียว...

เที่ยง

รับประทานอาหารกลางวัน ณ ภัตตาคาร



บ่าย

นำท่านเดินทางสู่ “บ่อน้ำคุโมะเบะ” เกิดจากน้ำบริสุทธิ์ของตาน้ำ จึงมีน้ำใสเป็นพิเศษ ภาพของต้นสน และต้นเมเปิ้ลสะท้อนบนผิวน้ำสวยงามจนน่าตะลึง มีบรรยากาศอันเงียบสงบ ซึ่งพื้นที่รอบๆ บ่อน้ำ เป็นทางเดินยาว 1 กม. และยังเป็นที่รู้จักในชื่อ “ทะเลสาบหงส์” เนื่องจากหงส์จะมาเยือนในช่วงฤดูหนาว ให้ท่านเพลิดเพลินกับทิวทัศน์ที่เล่นสบายๆ เป็นจุดชมวิวที่เป็นตัวแทนของคารุชิวา โดยเฉพาะอย่างยิ่งในช่วงฤดูใบไม้เปลี่ยนสี...



นำท่านอิสระช้อปปิ้งที่ “คารุยซาว่าปรีนซ์ช้อปปิ้งพลาซ่า” แหล่งช้อปปิ้งใหม่เอ้าท์เด็ดล่าสุดของเมืองคารุยซาว่า เป็นหนึ่งใน Outlet Mall ที่ใหญ่ที่สุดในญี่ปุ่น รวบรวมแบรนด์ใหญ่ระดับโลกและชั้นนำของญี่ปุ่นเอาไว้มากกว่า 240 ร้าน ให้นักท่องเที่ยวได้ช้อปปิ้งกัน (และหลายร้าน Tax Free!) ใจกลาง Outlet ถูกออกแบบเป็นบึงขนาดกะทัดรัดสวยงาม มีร้านอาหารและคาเฟ่ตั้งอยู่รอบบริเวณ เมื่อรวมกับสภาพแวดล้อมที่ตั้งอยู่กลางธรรมชาติล้อมรอบด้วยภูเขา Outlet นี้จึงกลายเป็นแหล่งท่องเที่ยวในตัวมันเอง เราสามารถมาเดินเล่นเรื่อยเปื่อยชมทัศนียภาพโดยไม่ต้องช้อปปิ้งก็ยั้งได้...

ค่า

อิสระอาหารค่ำตามอัธยาศัย...(รับเงินคืน 3,000 เยน/ท่าน)



นำท่านเข้าสู่ที่พัก KARUIZAWA PRINCE HOTEL EAST (FOREST TWIN 32 SQ.M.)

<https://www.princehotels.co.jp/karuzawa-east/>

ADDRESS: 389-0193 NAGANO, KARUIZAWA 1016-75, JAPAN.

TEL: 0267-42-1111

FAX: 0267-42-5172





พิเศษ

ณ โรงแรมแห่งนี้ท่านจะได้สัมผัสกับการอาบน้ำแร่ญี่ปุ่นเพื่อเป็นการพักผ่อนจากการที่ได้เหน็ดเหนื่อยกับการเดินทางหรือทำกิจกรรมมาตลอดทั้งวัน การแช่น้ำแร่ธรรมชาติเป็นวัฒนธรรมดั้งเดิมและเก่าแก่ของชาวญี่ปุ่นมาช้านานจนกระทั่งปัจจุบัน ยังคงได้รับการรักษาและสืบทอดต่อกันเป็นอย่างดี เป็นที่รู้จักอย่างแพร่หลายในนานาประเทศ และเชื่อในเรื่องการบำรุงการไหลเวียนโลหิต

09 พ.ย. 67 **คารุยซาวา - จังหวัดไซตามะ - สนุกกับการล่องเรือนากาโทโรโร่ไลน์**  
**คูดารี - มหานครโตเกียว - อีสระช้อปป์ยัง่านชินจูกุ - อัฟเกรดเมนูปิ้งย่าง**  
**แนะนำจากรายการทีวีแชมป์เปียน**

เช้า

รับประทานอาหารเช้าในโรงแรม



นำท่านเดินทางสู่ “จิจิบุ” อยู่ทางตะวันตกสุดของจังหวัดไซตามะ เพื่อสนุกกับกิจกรรม “การล่องเรือ นากาโทโรโร่ไลน์คูดารี” กิจกรรมทางน้ำดั้งเดิมแบบญี่ปุ่น ในแม่น้ำอาราคาว่าที่ไหลอยู่ท่ามกลางหุบเขานากาโทโรโร่เป็นระยะทางประมาณ 3 กิโลเมตร พร้อมชื่นชมวิวทิวทัศน์ธรรมชาติที่มีชีวิตชีวา ในกระแสน้ำเชี่ยวที่คดเคี้ยวแล้วทัศนียภาพที่เรียกได้ว่าเป็นงานศิลปะอันเกิดจากธรรมชาติของนากาโทโรโร่ เช่น ไซดหินอิระดาทามินั้นก็สวยงามราวกับมนต์สะกดเช่นกัน...

**(การล่องเรือขึ้นอยู่กับสภาพอากาศ ต้องดูความปลอดภัยของลูกค้ำเป็นหลัก)**

เที่ยง

รับประทานอาหารกลางวัน ณ ภัตตาคาร...



ป้าย นำท่านเดินทางสู่ “มหานครโตเกียว” เป็นเมืองหลวงปัจจุบันของประเทศญี่ปุ่น นับเป็นศูนย์รวมวิวัฒนาการแห่งความเจริญและเทคโนโลยีอันล้ำสมัย ซึ่งมีระบบการปกครองแบบพิเศษรวมการปกครองในรูปแบบจังหวัดและเมืองไว้ด้วยกัน ทั้งนี้เขตมหานครโตเกียวจัดว่าเป็นเขตเมืองที่ใหญ่ที่สุดในโลก โดยรวมเขตปริมณฑลแล้วมีประชากรอาศัยอยู่ราว 35 ล้านคน แต่เฉพาะในตัวเมืองโตเกียว 23 แขวงการปกครองพิเศษ มีประชากรในเขตเมืองประมาณ 12 ล้านคน ถือเป็นเมืองที่มีประชากรมากที่สุดแห่งหนึ่งของโลก...



ให้ท่านได้อิสระกับการเลือกซื้อสินค้า ซ้อปบั้งย่านที่คนไทยคุ้นเคยและรู้จักเป็นอย่างดี “ย่านชินจูกุ” เพลิดเพลินกับการจับจ่ายสินค้านานาชนิดของนักท่องเที่ยวยุคทุกเพศทุกวัย สามารถหาซื้อสินค้าหลากหลายชนิดได้จากที่นี่ไม่ว่าจะเป็น ร้านเกมส์ ร้านขายเครื่องอิเล็กทรอนิกส์ กล้องถ่ายรูปดิจิตอล นาฬิกา เครื่องสำอาง แพนกเครื่องกีฬา และอื่น ๆ ให้ท่านได้สนุกกับการซื้อสินค้าอย่างจุใจ...



คำ

รับประทานอาหารค่ำ ณ ภัตตาคาร... บริการท่านด้วยบุฟเฟ่ต์ปิ้งย่างมีอพิเศษ (อัพเกรด) ท่านไม่อื่น  
แนะนำโดยรายการทีวีแชมป์เปี้ยน ไม่ว่าจะป็นเนื้อวัวอย่างดี เนื้อหมูคัดพิเศษ ชูตอาหารทะเลสด กุ้ง  
ตัวใหญ่ หมีกสด หอยเชลล์พิเศษ ผักสด สลัดผัก ซุป และไอศกรีม...

นำท่านเข้าสู่ที่พัก HOTEL GROOVE SHINJUKU (<https://www.hotelgroove.jp/>)

(ROOM TYPE: DELUXE ROOM 25 - 28 SQ.M.)

ADDRESS: 1-29-1 KABUKICHO, SHINJUKU-KU, TOKYO, 160-0021, JAPAN

TEL: 03-6265-9220

FAX: 03-3205-0050



HOTEL GROOVE SHINJUKU ตั้งอยู่ในใจกลางย่านชินจูกุ (Shinjuku) และสะดวกต่อการเดินทาง  
ไปยังทุกส่วนของโตเกียว โดยเป็นหนึ่งในโรงแรมชินจูกุที่ทันสมัยที่สุดที่อยู่ใกล้สถานีรถไฟ มีย่านคิมที่มี  
สำคัญสองแห่งในชินจูกุอยู่ไม่ไกลจากโรงแรม คุณจะพบ "Golden Gai" และ "Omoide Yokochu"  
ซึ่งมีบาร์เล็กๆ ที่น่าสนใจมากมาย ภายในโรงแรมตกแต่งและออกแบบมาอย่างดี ภายในห้องพักท่าน  
สามารถเพลิดเพลินกับวิวเมืองได้อย่างเต็มที่

10 พ.ย. 67 โตเกียว - TeamLab Borderless (ทีมแล็บ บอร์เดอร์เลส) – ชมเทคนิคการจัดแสดง  
ศิลปะดิจิทัลอลโลกไร้พรมแดน - ตลาดปลาสีเกจิ - นมัสการเจ้าแม่กวนอิม  
“วัดอาซากุสะ”- กิจกรรมแต่งชุดกิโมโน - นั่งรถลากชมเมืองย่านอาซากุสะ

เช้า

รับประทานอาหารเช้าในโรงแรม



นำท่านชม “เทคนิคการจัดแสดงศิลปะดิจิทัลระดับโลกไร้พรมแดน” ผลงานเหล่านี้เกิดขึ้นจากกลุ่มคนสร้างสรรค์อย่าง TeamLab ที่รวมตัวกันรังสรรค์ผลงานศิลปะ รวมเข้ากับศาสตร์แขนงต่าง ๆ ด้วยกัน จัดเต็มทั้งแสง สี เสียงตระการตา ท่านจะสามารถสัมผัสการเดินชมชิ้นผลงานศิลปะรูปแบบใหม่เหนือจินตนาการ ตามคอนเซปต์ “โลกไร้พรมแดน”

\*ห้องแสดงนิทรรศการมีหลากหลาย คิวเข้าชมเป็นไปตามสถานการณ์ กรุณาสวมรองเท้าหุ้มส้น (ไม่ใช่รองเท้าส้นสูงเพื่อความปลอดภัย), ห้ามใช้ขาตั้งกล้อง\*



นำท่านชม “ตลาดปลาสึกิจิ” นับเป็นที่ที่มีชื่อเสียงมากที่สุดของญี่ปุ่น อีกทั้งยังเป็นที่รู้จักกันดีว่าเป็นหนึ่งในตลาดปลาที่ใหญ่ที่สุดในโลกจากการที่มีการซื้อขายสินค้าทะเลกว่า 2,000 ตันต่อวัน ภายในตลาดแบ่งออกเป็น 2 ส่วนใหญ่ๆ คือส่วนภายนอกซึ่งมีร้านค้าปลีกและร้านอาหารตั้งเรียงรายเป็นจำนวนมาก และส่วนภายในซึ่งเป็นบริเวณที่ร้านค้าส่งใช้เจรจาธุรกิจและเป็นจุดที่มีการประมูลปลาทูน่าที่มีชื่อเสียง ความที่มีสินค้าจำนวนมากไม่ว่าจะเป็นปลาทะเล อาหารทะเลสดๆ ไปจนถึงผักผลไม้ จึงทำให้ตลาดแห่งนี้คึกคักคนเยอะกันตั้งแต่เช้า ซึ่งเรียกได้ว่าเป็นตลาดที่เต็มไปด้วยมนต์เสน่ห์ที่ดึงดูดนักท่องเที่ยวให้แวะเวียนมาเที่ยวชม...

เพียง

รับประทานอาหารกลางวัน ณ ภัตตาคาร...บริการท่านด้วยซีตเมนูซูชิจากร้านดัง



บาย

นำท่านนมัสการเจ้าแม่กวนอิม ณ “**วัดอาซากุสะ**” วัดที่ได้ชื่อว่า เป็นวัดที่มีความศักดิ์สิทธิ์และได้รับความเคารพนับถือมากที่สุดแห่งหนึ่งในโตเกียว ภายในประดิษฐานองค์เจ้าแม่กวนอิมที่ศักดิ์สิทธิ์ซึ่งมักจะมีผู้คนมาราบไหว้ขอพรเพื่อความเป็นสิริมงคลตลอดทั้งปี ประกอบกับภายในวัดยังเป็นที่ตั้งของโคมไฟยักษ์ที่มีขนาดใหญ่ที่สุดในโลกด้วยความสูง 4.5 เมตร ซึ่งแขวนห้อยอยู่ ณ ประตูทางเข้าที่อยู่ด้านหน้าสุดของวัดที่มีชื่อว่า “**ประตูฟ้าคำรณ**” และถนนจากประตูเข้าสู่ตัววิหารที่ประดิษฐานเจ้าแม่กวนอิม มีชื่อว่าถนนนาคามิเสะ ซึ่งเป็นที่ตั้งของร้านค้าขายของที่ระลึกพื้นเมืองมากมาย อาทิ ขนมมานาซนิต ของเล่น รองเท้า พวงกุญแจที่ระลึก ฯลฯ ให้ทุกท่านได้เลือกซื้อเป็นของฝากของที่ระลึก...



นำท่านเปิดประสบการณ์ใหม่ด้วยการ “**แต่งชุดกิโมโน**” ชุดประจำชาติอันมีเสน่ห์ที่เป็นเอกลักษณ์ของประเทศญี่ปุ่น ให้ท่านได้ถ่ายรูปเป็นที่ระลึก และให้ท่าน “**นั่งรถคนลาก**” เยือนย่านอาซากุสะเพลิดเพลินกับการชมวิวทั้งสองข้างทาง และเรียงรายด้วยร้านค้า รวมถึงร้านอาหาร วัดกับศาลเจ้าโบราณ และอื่นๆ อีกมากมาย...



ค้ำ

รับประทานอาหารค้ำ ณ ภัตตาคาร...เมนูอัฟเกรดร้านสุกี้ยากี้ที่อายุกว่า 133 ปี เสิร์ฟท่านด้วยสุกี้ยากี้เนื้อวัวและเนื้อหมู ท่านพร้อมกับไซดิบ ซุปมิโซะ ผักสดนานาชนิด พร้อมซาซิมิเกรด A

นำท่านเข้าสู่ที่พัก HOTEL GROOVE SHINJUKU (<https://www.hotelgroove.jp/>)

(ROOM TYPE: DELUXE ROOM 25 - 28 SQ.M.)

ADDRESS: 1-29-1 KABUKICHO, SHINJUKU-KU, TOKYO, 160-0021, JAPAN

TEL: 03-6265-9220

FAX: 03-3205-0050



HOTEL GROOVE SHINJUKU ตั้งอยู่ในใจกลางย่านชินจูกุ (Shinjuku) และสะดวกต่อการเดินทางไปยังทุกส่วนของโตเกียว โดยเป็นหนึ่งในโรงแรมชินจูกุที่ทันสมัยที่สุดที่อยู่ใกล้สถานีรถไฟ มีย่านคิม่าที่สำคัญสองแห่งในชินจูกุอยู่ไม่ไกลจากโรงแรม คุณจะพบ "Golden Gai" และ "Omoide Yokocho" ซึ่งมีบาร์เล็กๆ ที่น่าสนใจมากมาย ภายในโรงแรมตกแต่งและออกแบบมาอย่างดี ภายในห้องพักท่านสามารถเพลิดเพลินกับวิวเมืองได้อย่างเต็มที่

11 พ.ย. 67 โตเกียว – สักการะศาลเจ้าเมย์จิ – โอไดบะ - อีกระช้อปปังห้างไดเวอร์ซิตี - ท่าอากาศยานนานาชาติสนามบินนาริตะ - ประเทศไทย – สนามบินสุวรรณภูมิ (กรุงเทพมหานคร) เที่ยวบินที่ JL707

เช้า

รับประทานอาหารเช้าในโรงแรม...



นำท่านเยี่ยมชมและร่วมสักการะ “ศาลเจ้าเมย์จิ” ซึ่งเป็นศาลเจ้าอันเก่าแก่ของลัทธิชินโต มาตั้งแต่สมัยเอโดะ ซึ่งตั้งอยู่ใจกลางมหานครโตเกียว โดยทุกๆ ปี จักรพรรดิของญี่ปุ่นต้องเสด็จไปแสดงสรวยพรให้แก่ประชาชนที่นี่ ศาลเจ้าเมย์จินี้ถูกสร้างขึ้นในปี ค.ศ. 1920 เพื่อเป็นการรำลึกถึงสมเด็จพระจักรพรรดิเมย์จิ และด้วยความร่วมมือของประชาชนที่บริจาคต้นไม้กว่า 100,000 ต้น ทำให้ศาลเจ้าแห่งนี้มีความร่มรื่นอย่างยิ่ง และด้วยปริมาณของต้นไม้ที่มากมายจึงทำให้สวนของศาลเจ้าแห่งนี้มีความยิ่งใหญ่ตามไปด้วย ซึ่งทางเข้าของศาลเจ้ามีทางเข้าออกหลายประตู แต่ระยะทางจากประตูทางเข้าไปยังตัวของศาลเจ้านั้นมีระยะทางที่ค่อนข้างไกลสักนิด แต่ด้วยธรรมชาติที่สวยงามทางเดินเท้าที่ปูไปด้วยหินกรวดทำให้ท่านสามารถดื่มด่ำกับธรรมชาติที่แทบจะไม่เชื่อเลยว่านี่คือใจกลางมหานครโตเกียว และฝั่งตรงข้าม คือ ย่านช้อปปิ้งฮาราจูกุที่มีวัยรุ่นแต่งตัวสีสันฉูดฉาด...



นำท่านเดินทางสู่ “โอไดบะ” เมืองใหม่ที่เกิดมาจากการถมทะเลบริเวณปากอ่าวโตเกียว โดยมีสะพาน RAINBOW BRIDGE เป็นตัวเชื่อมระหว่างฝั่งเมืองโตเกียวกับฝั่งโอไดบะ เมืองใหม่โอไดบะ ได้ทำสร้างขึ้นมาเพื่อเป็นศูนย์กลางในด้านต่าง ๆ เช่น ศูนย์ประชุมนานาชาติ โรงแรมห้างสรรพสินค้า และสวนสาธารณะ เป็นต้น ประกอบกับเป็นทางผ่านจากตัวเมืองไปสนามบินนานาชาตินาริตะ ทำให้โอไดบะแห่งนี้เป็นเมืองที่ขยายออกมาเพื่อต่อยอดความสำเร็จของโตเกียว...

เที่ยง

อิสระอาหารกลางวันตามอัธยาศัย (ไม่รวมในรายการ)...



บ่าย

ให้ท่านได้อิสระช้อปปิ้งห้าง “ไดเวอร์ซิตี” พลาซ่าที่ได้รับการออกแบบให้เป็นแลนด์มาร์คแห่งใหม่ของโตเกียว ให้มีความหลากหลายและสร้างความตื่นตาตื่นใจในบริเวณที่เป็นแหล่งท่องเที่ยวโด่งดัง และเพลิดเพลินกับการช้อปปิ้ง เอนเตอร์เทนเมนท์คอมเพล็กซ์ ความบันเทิง และการพักผ่อนซึ่งจะทำให้ท่านลืมเวลากับศูนย์การค้าแห่งนี้ และยังเป็นที่ตั้งของร้านเสื้อผ้านำเข้า แบรินด์เสื้อผ้าจากญี่ปุ่นและต่างประเทศ ยี่ห้อสินค้าที่ล้ำสมัยและมีเอกลักษณ์ไม่เหมือนใคร สถานที่สร้างความบันเทิงขนาดใหญ่ จะให้คุณได้รับประสบการณ์หลากหลาย ศูนย์อาหารที่มีร้านอาหารขึ้นชื่อของโตเกียว หรือชั้นที่ตั้งร้านอาหารท้องถิ่นและหรรษาเข้ายวนความหิวของท่าน และพลาดไม่ได้อย่างยิ่งกับรูปปั้น “หุ่นยนต์กัมดั้มยูนิคอร์น” ขนาดเท่าตัวจริง





- 15:00 น. นำท่านเดินทางสู่ **สนามบินนานาชาตินาริตะ (ใช้ระยะเวลาในการเดินทางประมาณ 0:40 ชั่วโมง)** ตั้งอยู่ที่เมืองนาริตะ จังหวัดชิบะ ประเทศญี่ปุ่น ดำเนินการโดยบริษัทท่าอากาศยานนานาชาตินาริตะ ซึ่งได้แปรสภาพเดิมมาจากองค์การบริหารงานท่าอากาศยานนานาชาติโตเกียวแห่งใหม่ ท่าอากาศยานนานาชาตินาริตะเป็นสนามบินหลักที่ให้บริการผู้โดยสารระหว่างประเทศที่เดินทางเข้าและออกจากประเทศญี่ปุ่น และเป็นจุดเชื่อมต่อ การเดินทางระหว่างทวีปเอเชียและอเมริกา เป็นสนามบินที่รองรับเที่ยวบินสำหรับผู้โดยสารมากเป็นอันดับ 2 ของญี่ปุ่น (รองจากสนามบินนานาชาติฮานาเนดะ) เป็นสนามบินที่รองรับการขนส่งทางอากาศเป็นอันดับ 1 ของญี่ปุ่นและอันดับ 3 ของโลก...
- 18:20 น. เห็นฟ้าสู่ **ท่าอากาศยานสุวรรณภูมิประเทศไทย** โดยสายการบินเจแปนแอร์ไลน์ เที่ยวบินที่ JL 707
- 23:00 น. เดินทางถึง **ท่าอากาศยานสุวรรณภูมิ ประเทศไทย** โดยสวัสดิภาพพร้อมภาพความประทับใจ



## AUTUMN FOLIAGE SPOTS IN KARUIZAWA

6 DAYS 4 NIGHTS [JL]

06 – 11 NOVEMBER 2024

ตาราง การเดินทาง 2567	ผู้เดินทาง	ราคา (บาท   ท่าน)			พักเดี่ยวเพิ่ม (บาท) รวมภาษีมูลค่าเพิ่ม แล้ว
		รวม ①+②	① ราคาทัวร์ (พักห้องละ 2-3 ท่าน) รวมภาษีมูลค่าเพิ่มแล้ว (ไม่รวมตั๋วเครื่องบิน)	② ราคาตั๋วเครื่องบิน ระหว่างประเทศ ชั้นประหยัด รวมภาษีเชื้อเพลิงแล้ว	
06 – 11 พ.ย.	ผู้ใหญ่	98,500	75,500	23,000	15,000
	เด็กมีเตียง (06-11 ปี)	98,500	75,500	23,000	
	เด็กไม่มีเตียง (02-05 ปี)	85,500	62,500	23,000	
	ทารก (อายุไม่ถึง 2 ปี) ไม่มีเตียงนอน ไม่มีบริการอาหารทุกมื้อ ไม่มีที่นั่งบนรถโค้ช			โปรดสอบถาม	

**หมายเหตุ** กรุณาศึกษารายละเอียดทั้งหมดก่อนทำการจอง เมื่อท่านตกลงชำระเงินมัดจำและค่าทัวร์ทั้งหมดกับทางบริษัทแล้ว ทางบริษัทฯ จะถือว่าท่านได้ยอมรับเงื่อนไขและข้อตกลงต่างๆ ทั้งหมด

**อัตราค่าธรรมเนียม**

- ค่าตั๋วเครื่องบินโดยสารระหว่างประเทศชั้นประหยัด (ไป-กลับ)
- บริการนำดื่มวันละ 2 ขวด (ประเทศญี่ปุ่น)
- ค่าบริการมัดคูปอง และค่ารถโค้ชปรับอากาศตามรายการ
- ค่าประกันภัยการเดินทางต่างประเทศ เงื่อนไขตามกรมธรรม์ วงเงินสูงสุด 2,000,000 บาท
- ภาษีมูลค่าเพิ่ม 7% (คิดจากค่าบริการ)

- ค่าที่พัก (ห้องละ 2 ท่าน) ค่าอาหาร และค่าเข้าชมสถานที่ต่าง ๆ ตามรายการที่กำหนด

(โรงแรมในประเทศญี่ปุ่นส่วนใหญ่ห้องพักรวมมีขนาดเล็ก โรงแรมจะบล็อกเฉพาะห้องคู่ (2 เตียงเดี่ยวใน 1 ห้อง Western Style หรือ Japanese Style) ให้กับทัวร์แบบหมู่คณะ ส่วนห้องพักต่างชนิดต้องแจ้งคำขอเป็นกรณีไป เช่น การขอห้องคู่ชนิด DBL (1 เตียงขนาด 5 ฟุต จะทราบชนิดของห้องพักเมื่ออยู่หน้างาน)

หากท่านมีความประสงค์จะพัก 3 ท่านต่อห้อง (ห้องคู่+เสริมเตียง) ท่านต้องยอมรับในพื้นที่อันจำกัดของห้องพัก และกรณีโรงแรมไม่มีห้องพักที่เสริมเตียงได้ โรงแรมจะจัดห้องพักให้ท่าน 1 ห้องคู่ + 1 ห้องเดี่ยว

ซึ่งมีค่าพักเดี่ยวเพิ่มจะเป็นค่าใช้จ่ายของผู้เดินทาง โปรดรับทราบเงื่อนไขก่อนการเดินทาง

== COMPAX WORLD == ประเภทห้องพัก (เด็กที่อายุตั้งแต่ 06 ปี ต้องใช้เตียง)	โปรดทำความเข้าใจล่วงหน้า ห้องพักต่างประเภท โรงแรมในประเทศไทยญี่ปุ่นส่วนใหญ่จะแยกกันคนละชั้น	
	ห้องพักเตียงเดี่ยว SINGLE BED ROOM [SGL]	พักท่านเดียว มีค่าใช้จ่ายเพิ่มจากค่าทัวร์
	ห้องพักเตียงคู่ TWIN BEDS ROOM [TWN]	ห้องพักสำหรับสองท่าน
	ห้องพักเตียงดับเบิล DOUBLE BED ROOM [DBL]	ห้องพักสำหรับสองท่าน จำนวนห้องพักมีอย่างจำกัด ขนาดห้องเล็กกว่าห้องเตียงคู่
	ห้องพักสำหรับสามท่าน (เสริมเตียง) TRIPLE BEDS ROOM [TRP]	ห้องพักสำหรับสามท่าน *หมายเหตุ*
<p>*หมายเหตุ* : กรณีที่ทางโรงแรมไม่สามารถจัดห้องพักสำหรับสามท่านได้ในห้องเดียวกัน ผู้เข้าพักต้องจำเป็นต้องใช้ห้องพักเตียงคู่ + ห้องพักเตียงเดี่ยว</p> <p></p> <p>ผู้ใช้ห้องพักเตียงเดี่ยวจะต้องเป็นผู้ชำระค่าใช้จ่ายเพิ่มเติม</p>		

### อัตรานี้ไม่รวม

- ค่าทำหนังสือเดินทาง และค่าใช้จ่ายที่เป็นส่วนตัวที่ไม่ระบุไว้ในรายการ เช่น ค่าโทรศัพท์ ค่าช้อปปิ้ง เป็นต้น
- ค่าทิปหัวหน้าทัวร์ มัคคุเทศก์ และพนักงานขับรถ หากบริการดี น่ารัก สามารถให้เป็นกำลังใจในการทำงานได้
- ค่าธรรมเนียมวีซ่าเข้าประเทศญี่ปุ่น (ถ้ามี)

### การชำระเงิน

- บริษัทฯ เรียกเก็บค่ามัดจำ 30,000 บาท สำหรับการจองต่อหนึ่งที่นั่ง ภายหลังจากการทำการจอง 3 วัน
- ส่วนที่เหลือทั้งหมดชำระก่อนการเดินทาง 30 วัน หรือตามเงื่อนไขพิเศษทางบริษัทฯ กำหนด (ทางบริษัทฯ อาจมีการเรียกเก็บส่วนที่เหลือทั้งหมดก่อน 30 วัน อันเนื่องมาจากคณะที่เดินทางนั้นถูกจองเต็มเร็วกว่าปกติ หรือจำเป็นต้องออกตัวเครื่องบิน เพื่อเลี่ยงการเรียกเก็บส่วนค่าธรรมเนียมเชื้อเพลิง และค่าภาษีสนามบินที่ทางสายการบินมีการเปลี่ยนแปลงโดยไม่จำเป็นต้องแจ้งให้ทราบล่วงหน้า)

**การยกเลิกหรือเลื่อนการเดินทาง (ตามประกาศคณะกรรมการธุรกิจนำเที่ยวและมัคคุเทศก์)**

- กรณียกเลิกการเดินทางไม่น้อยกว่า 30 วัน บริษัทสงวนสิทธิ์ **เก็บค่าใช้จ่ายท่านละ 10,000 บาท**
- กรณียกเลิกการเดินทางน้อยกว่า 30 วัน **เก็บค่าใช้จ่าย 50% จากราคาทัวร์ทั้งหมด**
- กรณียกเลิกการเดินทางน้อยกว่า 15 วัน บริษัทขอ **เก็บค่าใช้จ่ายเต็มจำนวนตามราคาทัวร์ทั้งหมด**
- **เนื่องจากขณะนี้ทางรัฐบาลญี่ปุ่นได้ประกาศให้โควิด - 19 เป็นโรคประจำถิ่น ดังนั้นหากท่านยกเลิกการเดินทาง สืบเนื่องจากติดโควิดก่อนการเดินทาง ทางบริษัทฯ ขอขยัดเงินโอนไขการยกเลิกทัวร์ตามที่บริษัทฯ กำหนด**

**สำคัญ...เงื่อนไขและรายละเอียดของการเดินทาง (กรุณาอ่านรายละเอียดทุกข้อ)**

- ☑ บริษัท คอมแพ็คเวิลด์ จำกัด เปิดดำเนินการเพื่อเป็นตัวแทนในการนำเที่ยว ทุกเส้นทางทุกสถานที่ท่องเที่ยวที่น่าเสนอในรายการทัวร์ได้วางเส้นทางไว้ล่วงหน้าตามฤดูกาลตามความเหมาะสม โดยใช้ข้อมูลสถิติที่เก็บรวบรวมของปีก่อน ๆ ที่ผ่านมา และข้อมูลจากองค์การส่งเสริมการท่องเที่ยวประเทศไทยมาอ้างอิง แต่ไม่สามารถชี้วัดได้ว่าสภาพภูมิอากาศแต่ละปีจะเหมือนเดิม อาจมีการเปลี่ยนแปลงตามสภาวะความแปรปรวนทางธรรมชาติขึ้นในแต่ละภูมิภาคส่งผลโดยตรงต่อธรรมชาติ ผลผลิต ไม้ดอก ไม้ใบ และไม้ผล เป็นต้น ทั้งนี้บริษัทฯ พยายามนำเสนอสิ่งใหม่ ๆ หมุนเวียนสลับกันไปทุกรายการ
- ☑ บริษัทฯ สงวนสิทธิ์เปลี่ยนแปลงรายทัวร์ตามความเหมาะสมให้สอดคล้องกับสถานการณ์ ขอจำกัดด้านภูมิอากาศ ณ วันเดินทางจริง โดยจะคำนึงถึงความปลอดภัย และประโยชน์สูงสุดของท่านลูกค้าโดยส่วนใหญ่เป็นหลัก
- ☑ **การเดินทางในแต่ละคณะจะต้องมีผู้โดยสารตามจำนวนขั้นต่ำที่ระบุในรายการ บริษัทฯ ขอสงวนสิทธิ์ในการเลื่อน หรือยกเลิกการเดินทางหากคณะทัวร์มีผู้เดินทางต่ำกว่าที่ระบุไว้ข้างต้น โดยจะแจ้งให้ผู้เดินทางทราบล่วงหน้าอย่างน้อย 15 วันก่อนเดินทาง**
- ☑ ในกรณีที่ลูกค้าต้องการจองและซื้อตั๋วโดยสารการบินภายในประเทศ(ไทย)หรือใช้เส้นทางบินมาจากประเทศอื่น เพื่อร่วมทัวร์ในประเทศญี่ปุ่น ไม่ว่าจะเป็นการเดินทางก่อนหรือหลังจากคณะทัวร์นั้น ๆ กรุณาติดต่อสอบถามเจ้าหน้าที่ของบริษัทฯ ทุกครั้ง (กรณีที่ท่านออกตั๋วโดยมิได้แจ้งให้บริษัทฯ ทราบล่วงหน้า ทางบริษัทฯ ไม่รับผิดชอบค่าใช้จ่ายที่เกิดขึ้นไม่ว่ากรณีใด)
- ☑ กรณีกองตรวจคนเข้าเมืองทั้งในเมืองไทย และต่างประเทศ มีการปฏิเสธมิให้ท่านเดินทางเข้าหรือออกเมือง บริษัทฯ ไม่คืนค่าทัวร์ในทุกกรณี
- ☑ บริษัทฯ ไม่รับผิดชอบต่อการถูกปฏิเสธหรือห้ามออกนอกประเทศ หรือปฏิเสธการเข้าประเทศของผู้เดินทางได้ เนื่องจากผู้เดินทางอาจมีสิ่งผิดกฎหมาย เอกสารเดินทางไม่ถูกต้อง ความประพฤติสุ่อไปในทางเสื่อมเสีย ภัยธรรมชาติ การประท้วง การก่อจลาจล ความล่าช้าการเลื่อนหรือยกเลิกเที่ยวบิน และอุบัติเหตุที่เกิดจากความประมาทของนักท่องเที่ยวเอง
- ☑ เมื่อท่านออกเดินทางไปกับคณะแล้ว งดใช้บริการรายการใดรายการหนึ่งหรือไม่เดินทางพร้อมคณะ ถือว่าท่านสละสิทธิ์ ไม่อาจเรียกร้องค่าบริการคืน ไม่ว่ากรณีใด ๆ ทั้งสิ้น

**ข้อกำหนดเกี่ยวกับด้านอาหาร**

(จำเป็นต้องแจ้งข้อจำกัดเรื่องอาหารก่อนการเดินทางล่วงหน้า 30 วัน)

1. รายการอาหารที่ระบุไว้ อาจมีการเปลี่ยนแปลงได้ตามสถานการณ์ และความเหมาะสม โดยไม่จำเป็นต้องแจ้งให้ทราบล่วงหน้า
2. ข้อกำหนดสำหรับท่านที่ไม่ทานเนื้อปลา ตามหลักโภชนาการของทางประเทศญี่ปุ่น หมายถึง ท่านไม่สามารถทานเนื้อสัตว์น้ำอื่นใดได้ทั้งหมด ไม่ว่าจะเป็นปลาหมึก หอย กุ้ง หรืออย่างอื่นอย่างใดก็ตาม ซึ่งอาหารที่ทางภัตตาคารจะเปลี่ยนให้ส่วนใหญ่จะเป็นเมนูที่เป็นผักหรือเต้าหู้แทน

3. ส่วนกรณีที่มีแจ้งเกี่ยวกับข้อจำกัดเรื่องของอาหาร เช่น ไม่ทานเนื้อสัตว์ (เนื้อวัว, เนื้อหมู, เนื้อไก่ หรืออื่นๆ) ไม่ทานชาซิมิหรือซูชิที่เป็นของดิบ ท่านใดที่ไม่มีการแจ้งเกี่ยวกับข้อจำกัดเรื่องอาหาร(ล่วงหน้า) **เมื่อเดินทางถึงประเทศญี่ปุ่นแล้วจะไม่สามารถขอเปลี่ยนแปลงรายการอาหารใด ๆ เพิ่มเติม** โปรดทราบว่าหากท่านระบุไม่ทานเนื้อสัตว์ ภัตตาคารท้องถิ่นบางแห่งอาจเปลี่ยนเมนูให้ท่านได้เพียงผักหรือเต้าหู้ หรือผลิตภัณฑ์ที่ทำจากหัวบุกเท่านั้น

### ตัวโดยสารและสายการบิน

1. ตัวโดยสารหมู่คณะ
  - 1.1 การเดินทางเป็นหมู่คณะ(ตัวขึ้นประหยัด) ผู้โดยสารจะต้องเดินทางไป-กลับพร้อมกันเท่านั้น
  - 1.2 **ค่าธรรมเนียมน้ำมันเชื้อเพลิง ค่าประกันวินาศภัยทางอากาศ และค่าภาษีสนามบิน จะถูกคำนวณตามอัตราที่ทางสายการบินแจ้งค่าธรรมเนียม ณ วันออกราคาตั๋ว หากสายการบินเปลี่ยนแปลงอัตราค่าธรรมเนียมใด ๆ เพิ่มขึ้นในภายหลัง ถือเป็นค่าตัวเครื่องบินส่วนเพิ่มเติมที่ผู้เดินทางต้องเป็นผู้ชำระ**
  - 1.3 ตัวเดินทางหมู่คณะ ไม่สามารถใช้ไมล์ในการเปลี่ยนระดับชั้นที่นั่งจากชั้นประหยัดเป็นชั้นธุรกิจได้ และไม่สามารถจองที่นั่ง Long Leg ได้ (ในกรณีที่ต้องการจองที่นั่ง Long Leg ต้องจองตัวเดี่ยวเท่านั้น)
  - 1.4 ที่นั่งบนเครื่องบินของกรุ๊ปทัวร์เป็นไปโดยสายการบินเป็นผู้กำหนด ซึ่งทางบริษัทฯ แจ้งค่าขอได้ตามขั้นตอน แต่ไม่สามารถเข้าไปแทรกแซงจัดการแทนได้
  - 1.5 กรณีที่ทัวร์ออกตัวเครื่องบินไปแล้วลูกค้าไม่สามารถเดินทางได้ ทางสายการบินไม่อนุญาตให้เปลี่ยนชื่อตัวผู้เดินทางทุกกรณี บริษัทฯ ขอสงวนสิทธิ์ไม่คืนค่าบริการใด ๆ
  - 1.6 ในกรณีที่แจ้งยกเลิกการเดินทางภายหลังบริษัทฯ ออกตัวเครื่องบินแล้ว ไม่สามารถขอคืนเงินได้ในทุกกรณี (เนื่องจากเป็นเงินของสายการบิน)
  - 1.7 กรุณาแจ้งเบอร์สมาชิกสะสมไมล์ตั้งแต่เริ่มจองทัวร์ โดยกรอกในใบข้อมูลกับทางบริษัทฯ ส่งให้เพื่อสิทธิประโยชน์สูงสุดของท่านเองในวันเดินทางไปและกลับ **กรุณาเก็บหางบัตรขึ้นเครื่องทุกใบไว้ตรวจสอบภายหลังเมื่อท่านเดินทางถึงเมืองไทยว่าได้รับไมล์สะสมเรียบร้อยแล้ว**
2. สายการบิน
  - 2.1 สำหรับผู้เดินทางซึ่ง**ตั้งครรภ์** สตรีตั้งครรภ์ทุกอายุครรภ์ต้องอยู่ในดุลพินิจของแพทย์และครอบครัวว่าควรเดินทางหรือไม่ (โปรดแจ้งพนักงานทันทีเมื่อทำการจองทัวร์) บริษัทฯ ขอเรียนว่าเราไม่อาจรับผิดชอบต่อเหตุการณ์ไม่คาดคิดใด ๆ จึงขอสงวนสิทธิ์ไม่รับผู้ร่วมเดินทางที่มีอายุครรภ์เกินกว่า 4 เดือน หรือผู้ที่เคยมีประวัติครรภ์เคยมีปัญหา หรือผู้ที่เคยมีประวัติการคลอดก่อนกำหนด
  - 2.2 บริษัทฯ ยกเว้นการคืนเงิน กรณีที่ท่านแจ้งยกเลิกคณะที่ออกเดินทางในช่วงเทศกาลวันหยุดสำคัญทุกเทศกาล บริษัทฯ ต้องทำการยืนยัน,ชำระมัดจำค่าตัวหรือชำระเต็มจำนวนกับสายการบิน โดยเฉพาะเที่ยวบินพิเศษ เช่น CHARTER FLIGHT **ไม่มีการคืนเงินมัดจำหรือค่าตัว ไม่่วยยกเลิกเวลาใดและยกเลิกด้วยกรณีใด ๆ ทั้งสิ้น**
  - 2.3 กระเป๋าและสัมภาระเดินทาง (เป็นไปตามกฎของสายการบิน)
    - น้ำหนักกระเป๋าและสัมภาระเดินทาง สายการบินอนุญาตให้บรรจุทุกได้ทั้งเครื่องบินคือ 23 กิโลกรัม 2 ใบ = 46 กิโลกรัมต่อท่าน (สำหรับผู้โดยสารในชั้นประหยัด) หากกรณีที่สัมภาระมีน้ำหนักเกิน ทางสายการบินมีสิทธิ์เรียกเก็บค่าระวางน้ำหนักเพิ่มได้
    - กระเป๋าที่สายการบินอนุญาตให้สามารถนำขึ้นเครื่องได้ จะต้องมีน้ำหนักไม่เกิน 10 กิโลกรัม และจำต้องมีสัดส่วน ดังนี้ (กว้าง x ยาว x สูง) 25cm x 55cm x 40cm รวมกันไม่เกิน 115cm
  - 2.4 บางรายการทัวร์ที่ต้องใช้สายการบินภายในประเทศน้ำหนักของกระเป๋าอาจถูกกำหนดให้ต่ำกว่ามาตรฐานได้ ทั้งนี้ขึ้นอยู่กับข้อกำหนดของแต่ละสายการบิน