

JAPAN AUTUMN SPLENDOR

6 DAYS 4 NIGHTS [JL]

23 – 28 NOVEMBER 2023



ไฮไลท์

- ★ ชมถนนต้นแปะก๊วยสีเหลืองอร่าม ที่ “เมจิจิงกุโกเอ็น” เรียงรายเป็นแนวยาวกว่า 300 เมตร
- ★ สักการะ “วัดคาวาซากิไดชิ” วัด 1 ใน 3 ของคันโตที่มีชื่อเสียงเรื่องปัดเป่าสิ่งชั่วร้ายในจังหวัดคานากาวา
- ★ ชม “สวนชั้นเคเอ็น” สวนญี่ปุ่นขึ้นชื่อในเรื่องความงามที่เรียบง่าย แต่ตระการตา
- ★ ขึ้นกระเช้าไฟฟ้า ชมภูเขาไฟฟูจิแบบพาโนรามา “อิซุโนะคุนิ พาโนรามา พาร์ค”
- ★ เดินเล่น “ชูเซ็นจิ ออนเซ็น” เมืองแห่งประวัติศาสตร์เก่าแก่ จนได้รับการขนานนามว่า “ลิตเติ้ลเกียวโต”
- ★ “นั่งเคเบิลคาร์” สูดอากาศทาคาโอะ เพลิดเพลินไปกับทิวทัศน์จากยอดเขาและใบไม้เปลี่ยนสี
- ★ อัพเกรดสุดยอดมื้อค่ำเมนูอาหารประเภทบั้งย่างแนะนำโดยรายการทีวีแชมป์เปี้ยน (Rokkasen)

วันที่	เปรียบเทียบรายการกับที่อื่นได้ทันที	อาหารในรายการ			โรงแรมหรือระดับเทียบเท่า
		เช้า	เที่ยง	ค่ำ	
01	กรุงเทพฯ - เดินทางโดยสายการบินแห่งชาติเจแปนแอร์ไลน์ เที่ยวบิน JL034	-	-	-	-
02	ประเทศญี่ปุ่น - เกาะฮอนชู - สนามบินนานาชาติฮาเนดะ (มหานครโตเกียว) เมืองโยโกฮาม่า - วัดคาวาซากิ ไดชิ เฮเซนจิ - สวนชั้นเคเอ็น - โกดังอิฐสีแดง โยโกฮาม่า - พิพิธภัณฑ์คัพเค้ก โตเกียว - อิมเมอร์สกับชาบูชาบูหมูเนื้อพร้อมซอฟต์แวร์ริงก์ไม่อัน	-	01	02 	YOKOHAMA TOKYU BAY
03	โยโกฮาม่า - อิซุ - อิซุโนะคุนิ พาโนรามา พาร์ค(กระเช้าไฟฟ้า) - ชูเซ็นจิออนเซ็น - วัดชูเซนจิ - ทางเดินป่าไฟฟูเซนจิ - เดินข้ามสะพานแห่งความรัก - เมืองอาตามิ - อาบน้ำแร่ญี่ปุ่นธรรมชาติ	03	04	05	ATAMI KAMENOI 
04	อาตามิ - เมืองโกเท็มบะ - อิสระช้อปปิ้งโกเท็มบะพรีเมียมเอาท์เล็ต - มหานครโตเกียว - ภูเขาทาคาโอะ (เคเบิลคาร์) - อิมเมอร์สกับเมนูอัพเกรดบุฟเฟ่ต์บั้งย่างรายการทีวีแชมป์เปี้ยน	06	X	07 	TOKYO KEIO PLAZA
05	โตเกียว - เมืองชิบามาตะ - วัดชิบามาตะไทชะคุเท็น - อิสระช้อปปิ้งถนนไทชะคุเท็นซันโด - ชมบ้านยามาโมโตะเทอิ - ดื่มชาเขียวและขนมหวานแบบดั้งเดิม - ชมถนนต้นแปะก๊วยสีเหลืองอร่าม สวนเมจิจิงกุโกเอ็น - อิมเมอร์สกับเมนูไคเซกิปูจากร้านดัง	08	X	09 	TOKYO KEIO PLAZA
06	โตเกียว - นาริตะ - วัดนาริตะซังชินโซจิ (จังหวัดชิบะ) - อิสระช้อปปิ้งห้างอิออนมอลล์ - สนามบินนานาชาตินาริตะ ประเทศไทย - ท่าอากาศยานสุวรรณภูมิ (กรุงเทพฯ) เที่ยวบินที่ JL707	10	X	X	X

กำหนดการเดินทาง

23 พ.ย. 66 ประเทศไทย – ทำอากาศยานสนามบินนานาชาติสุวรรณภูมิ

19:00 น. พร้อมกันที่**สนามบินนานาชาติสุวรรณภูมิ** อาคารผู้โดยสารขาออกชั้น 4 เคาน์เตอร์ P เคาน์เตอร์โดยสายการบิน**เจแปนแอร์ไลน์** ประตูทางเข้าหมายเลข 7-8 เจ้าหน้าที่อำนวยความสะดวก ณ เคาน์เตอร์

หมายเหตุ เคาน์เตอร์เช็คอินปิดบริการก่อนเวลาเครื่องออกอย่างน้อย 60 นาที หลังจากที่ถูกโดยสารทุกท่านได้รับบัตรขึ้นเครื่องแล้ว กรุณาทำการตรวจสอบประตูขึ้นเครื่องกับหน้าจอมอนิเตอร์ก่อนขึ้นเครื่องอีกครั้ง เนื่องจากประตูขึ้นเครื่องอาจมีการเปลี่ยนแปลงได้อันเนื่องมาจากเหตุผลของทางสนามบินและสายการบิน และขอเรียนเชิญผู้โดยสารทุกท่านพร้อมกัน ณ ประตูขึ้นเครื่องก่อนเวลาเครื่องออกอย่างน้อย 30 นาที

22:05 น. ออกเดินทางจากกรุงเทพฯ โดยสายการบินแห่งชาติสายการบิน**เจแปนแอร์ไลน์** เที่ยวบินที่ JL 034 (เวลาท้องถิ่นประเทศญี่ปุ่นเร็วกว่าประเทศไทย 2 ชั่วโมง กรุณาปรับเป็นเวลาท้องถิ่นเพื่อนัดหมาย)



24 พ.ย. 66 ประเทศญี่ปุ่น - เกาะฮอนชู - สนามบินนานาชาติฮาเนดะ (มหานครโตเกียว) เมืองโยโกฮาม่า - วัดคาวาซากิ ไตชิ เฮเคนจิ - สวนซันเคเอ็น - โกดังอิฐสีแดง โยโกฮาม่า - พิพิธภัณฑ์คัพนู้ดเดิ้ล โยโกฮาม่า - อิมมอร้อยกับชาบูชาบูหมูเนื้อ พร้อมซอฟต์แวร์ริงก์ไม้ฉั่น

06:10 น. เดินทางถึง**ประเทศญี่ปุ่น** ณ สนามบินนานาชาติ**ฮาเนดะ** บนเกาะฮอนชู เกาะที่มีขนาดใหญ่ที่สุดในประเทศญี่ปุ่น หลังผ่านขั้นตอนการตรวจคนเข้าเมือง และรับสัมภาระเรียบร้อยแล้ว...



นำท่านชม “วัดคาวาซากิไดชิ เฮย์เคนจิ” วัดสำคัญแห่งภูมิภาคคันโต ถูกสร้างขึ้นเมื่อปี ค.ศ.1128 เพื่อใช้กราบไหว้พระสงฆ์โคโบไดชิ คูโค (774-835) พระผู้ปฏิบัติธรรมและเผยแพร่ศาสนาพุทธที่สำคัญของญี่ปุ่น เป็นศูนย์กลางของการสักการะสำหรับผู้นับถือศรัทธาและเพื่อเผยแพร่คำสอนของ Kobo Daishi ผู้คนมากมายที่เดินทางมาวัดคาวาซากิไดชิเพื่อมองหาสิ่งดี ๆ อย่างการแก้ปีชงและปิดเป่าสิ่งชั่วร้าย นอกจากนี้จะมีรูปปั้นของ Kobo Daishi ซึ่งเห็นได้ทั่วไปในวัดทั่วประเทศญี่ปุ่นแล้วเอกลักษณ์ของที่นี่คือ ฮักกาคุ-โกจู โนะ โท หรือ เจดีย์แปดเหลี่ยม 5 ชั้น ความหมายคือ พลังปกป้องและความสมบูรณ์ โดยผู้คนนิยมมาที่นี่ช่วงปีใหม่ ในวันที่ 1-3 มกราคม ซึ่งมีมากถึงราว 3 ล้านคน เพื่อมาอธิษฐานขอให้ภายในหนึ่งปีปราศจากเรื่องร้ายและมีแต่สิ่งดี ๆ...



นำท่านชม “สวนซันเคเอ็น” ตั้งอยู่ทางใต้ของเมืองโยโกฮาม่า นับว่าเป็นสวนสวยสไตล์ญี่ปุ่นแบบดั้งเดิมแท้ๆ ที่ให้กลิ่นอายชนบทญี่ปุ่นเบาๆ เรียกได้ว่าสวนแห่งนี้เต็มไปด้วยดอกไม้บานาพันธุ์ที่ตกแต่งอย่างสวยงาม ซึ่งจะทำให้คุณรู้สึกเหมือนอยู่ในเกียวโตมากกว่าโยโกฮาม่า สวนซันเคเอ็นสร้างขึ้นโดย Hara Sankei และได้ทำการเปิดให้นักท่องเที่ยวเข้าชมเมื่อประมาณปี 1904 อาคารเก่าแก่ที่อยู่ในสวนแห่งนี้ก็ยังคงอนุรักษ์ไว้ ภายในสวนเรียกว่าจัดแต่งแบบองค์ประกอบดั้งเดิมมีทั้งสระน้ำ ลำธารสายเล็กๆ และสวนดอกไม้ตามฤดูกาล ที่แม้ไม่ได้ยิ่งใหญ่อลังการ แต่บอกเลยว่า เป็นความสวยที่ลงตัวมากๆ แห่งหนึ่งเลย...

เที่ยง

รับประทานอาหารกลางวัน ณ ภัตตาคาร



ป้าย

นำท่านชม “โกดังอิฐแดง” หรือที่หลายคนเรียกว่า “Akarenga Soko” เป็นอาคาร 2 หลังที่ออกแบบในสไตล์ยุโรป สร้างด้วยอิฐแดง ตั้งอยู่ภายในย่านมินาโตะมิไร (Minato Mirai 21) ของเมืองโยโกฮาม่า (Yokohama) ซึ่งเป็นเมืองท่า ในอดีตอาคารเหล่านี้เป็นโกดัง จัดเก็บสินค้า นำเข้าและส่งออก ของศุลกากร ปัจจุบันได้มีการปรับปรุงและพัฒนาอาคารให้กลายเป็นแหล่งช้อปปิ้งที่มีสินค้ามากมาย และทำให้กลายเป็นสถานที่ท่องเที่ยวสุดฮิตของนักท่องเที่ยว ... นำท่านเยี่ยมชม “พิพิธภัณฑ์คัพซันเดิ้ล โยโกฮาม่า” หลายคนคงติดใจกับรสชาติของคัพซันเดิ้ลญี่ปุ่น ด้วยรสชาติที่หลากหลายและเส้นบะหมี่ที่เหนียวนุ่มแถมน้ำซุปรกี่ยังอร่อยจนต้องยกนิ้วให้ คิดว่าคนรักเส้นคงต้องอยากลองมาที่นี้แน่ๆ สำหรับพิพิธภัณฑ์คัพซันเดิ้ลตั้งอยู่ที่ย่านมินาโตะมิไร (Minato Mirai 21) ภายในเมืองโยโกฮาม่า ซึ่งจะเล่าเรื่องราววิวัฒนาการของบะหมี่กึ่งสำเร็จรูปตั้งแต่สมัยก่อนจนมาถึงปัจจุบันที่ฮิตกันทั่วโลก พิพิธภัณฑ์แห่งนี้ถูกสร้างขึ้นในปี ค.ศ.1958 โดยบริษัทอาหาร นิชิชิน ภายในจัดแสดงเกี่ยวกับประวัติศาสตร์การคิดค้นบะหมี่กึ่งสำเร็จรูป โดยจะแสดงเป็นหนังสือแนะนำประวัติศาสตร์ รวมถึงวิธีการผลิต ผลิตภัณฑ์บะหมี่กึ่งสำเร็จรูปจากทั่วโลก คอลเลกชันงานศิลปะที่ทันสมัยที่เกี่ยวกับการคิดค้น และนวัตกรรมใหม่ๆ ที่เกี่ยวกับบะหมี่ด้วย



คำ

รับประทานอาหารค่ำ ณ ภัตตาคาร... บุฟเฟ่ต์ชาบู ชาบู อาหารสไตล์ญี่ปุ่น มีเสิร์ฟทั้งเนื้อหมู เนื้อไก่ และเนื้อวัว ใส่กรอก ลูกชิ้นไก่สับ เห็ดนานาชนิด พร้อมผักสดนานาชนิด อาทิ แครอท กะหล่ำปลี ผักกาดขาว เต้าหู้ ข้าวสวย ช่างแกงกะหรี่ ราเม็ง คิชิเมน กิมจิ ทานพร้อมทั้งน้ำจิ้มซอสเปรี้ยว หรือน้ำจิ้มงาหอมกรุ่นสูตรเฉพาะของทางร้าน และซอพท์ดริ้งก์ไม่อื่น

นำท่านเข้าสู่ที่พัก THE YOKOHAMA BAY HOTEL TOKYU

ADDRESS: 2-3-7 MINATOMIRAI, NISHI-KU, YOKOHAMA, KANAGAWA, 220-8543, JAPAN

TEL: 045-682-2222

TAX: 045-682-2223

25 พ.ย. 66 โยโกฮาม่า - อิซุ - อิซุโนะคุนิ พาโนราม่า พาร์ค(กระเช้าไฟฟ้า) - ชูเซนจิออนเซ็น - วัดชูเซนจิ - ทางเดินป่าไผ่ชูเซนจิ - เดินข้ามสะพานแห่งความรัก - เมืองอาตามิ - อาบน้ำแร่ญี่ปุ่นธรรมชาติ

เช้า

รับประทานอาหารเช้าในโรงแรม



นำท่านเดินทางสู่ “อิซุโนะคุนิ พาโนราม่า พาร์ค” เป็นสถานที่พักผ่อนตั้งอยู่บนภูเขาคัตสึรากิ ที่มีความสูง 452 เมตร มีองค์ประกอบที่เรียก “แอร์พาร์ค” โดยใช้เวลาแค่ 7 นาทีสำหรับนั่งไปบนยอดเนินเขาด้วย “กระเช้าไฟฟ้า” การเดินทาง 1,791 เมตรผ่านระดับความสูง 411 เมตรที่ต่างระดับกัน ภายในพื้นที่เป็นที่ตั้งของ “ระเบียงชมวิวกูเอาไฟฟูจิ” ที่จัดเตรียมไว้เพื่อชมวิวกูเอาฟูจิโดยเฉพาะ เราจึงจะได้เพลิดเพลินกับวิวกูเอาไฟฟูจิและอ่าวซุรุกะ แบบ 360 องศาเลยทีเดียว แล้วยังมีบริการแช่เท้าในออนเซ็นไปพร้อมกับการชมวิว นอกจากนี้ด้านบนยังมีศาลเจ้าและพระพุทธรูปหินจิโซ ขนาดลึกลับ 100 องค์ ที่นักท่องเที่ยวนิยมแวะขึ้นมาสักการะเพื่อความศิริมงคล และขอพรเรื่องโชคลาภ รวมถึงเนื้อคู่กันอีกด้วย

เที่ยง

รับประทานอาหารกลางวัน ณ ภัตตาคาร



บาย นำท่านเดินทางสู่ “ชูเซ็นจิ ออนเซ็น” มีประวัติศาสตร์เก่าแก่ยาวนานกว่า 1,000 ปี ตั้งอยู่บนภูเขาใจกลางคาบสมุทรชิซุ จังหวัดชิซุโอกะ ออนเซ็นแห่งนี้ มีแม่น้ำคัตสึระ ไสบริสุทธิไหลผ่านก่อให้เกิดเป็นทัศนียภาพงดงามน่ารื่นรมย์ จนได้รับการขนานนามว่า “ลิตเติ้ลเกียวโต” แห่งชิซุอีกทั้งเมืองแห่งนี้ตั้งชื่อตาม “วัดชูเซ็นจิ” ซึ่งเป็นศูนย์กลางของเมือง... นำท่านเยี่ยมชม “วัดชูเซ็นจิ” โดยปกติก่อนเข้าสักการะวัด หรือศาลเจ้าในประเทศญี่ปุ่นจะต้องล้างมือล้างปากก่อน และวัดแห่งนี้มีความพิเศษกว่าที่อื่นเพราะน้ำที่เราใช้ชำระล้างนั้นเป็นน้ำแร่ธรรมชาติ... ให้ท่านดื่มด่ำไปกับธรรมชาติทั้งการเดินชมเมืองโดยเดินข้าม “สะพานแห่งความรัก” จุดขอพรให้สมหวังในความรัก ที่ตัดข้ามแม่น้ำคัตสึระ ซึ่งไหลผ่านกลาง ชูเซ็นจิ ออนเซ็น เชื่อกันว่าหากท่านเดินข้ามสะพานและอธิษฐานขอพรในความรัก พรนั้นจะสมหวังตั้งใจ นอกจากนี้ยังมี “สวนป่าไผ่” ซึ่งเป็นสวนเล็ก ๆ ให้ท่านได้อิสร่กับการถ่ายภาพเป็นที่ระลึก และเดินชมเมืองเก่า นอกจากนี้ยังมีที่พักเรียวกังแบบโบราณ ร้านค้า และร้านอาหาร เป็นต้น...



นำท่านเดินทางสู่ “อาตามิ” เมืองอาตามิตั้งอยู่ทางทิศตะวันตกของโตเกียว อาตามิมิมีวิวทะเลสวยและยังขึ้นชื่อในเรื่องของการเป็นเมือง ออนเซ็นที่มีอาหารอร่อยมาก จึงนับว่าเป็นเมืองตากอากาศชายทะเลยอดนิยม เนื่องจากเป็นแหล่งน้ำพุร้อน ที่พักเรียวกัง ฟิฟิภัณฑ์ และแหล่งมรดกทางวัฒนธรรมอื่นๆ มากมาย

นำท่านเข้าสู่ที่พัก [KAMENOI HOTEL ATAMI](#)
 ADDRESS: 2-12-3 MINAGUCHICHO, ATAMI, SHIZUOKA, 413-0016 JAPAN
 TEL: 0557-83-6111 FAX: 0557-83-6112

คำ รับประทานอาหารค่ำในโรงแรม
 พิเศษ ณ โรงแรมแห่งนี้ท่านจะได้สัมผัสกับการอาบน้ำแร่ญี่ปุ่นเพื่อเป็นการพักผ่อนจากการที่ได้เหน็ดเหนื่อยกับการเดินทางหรือทำกิจกรรมมาตลอดทั้งวัน การแช่น้ำแร่ธรรมชาติเป็นวัฒนธรรมดั้งเดิมและเก่าแก่ของชาวญี่ปุ่นมาช้านานจนกระทั่งปัจจุบัน ยังคงได้รับการรักษาและสืบทอดต่อกันเป็นอย่างดี เป็นที่รู้จักอย่างแพร่หลายในนานาประเทศ และเชื่อในเรื่องการบำรุงการไหลเวียนโลหิต

26 พ.ย. 66 ชูเซนจิ - เมืองโกเท็มบะ - อิสระช้อปปิ้งโกเท็มบะฟรีเมียมเอ๊าท์เล็ต - มหานครโตเกียว - ภูเขาทาคาโอะ (เคเบิลคาร์) – อิ่มอร่อยกับเมนูอัฟเกรดบุฟเฟ่ต์ปิ้งย่างรายการทีวีแชมป์เปียน

เช้า รับประทานอาหารเช้าในโรงแรม



ให้ท่านอิสระช้อปปิ้ง “โกเท็มบะ ฟรีเมียม เอ๊าท์เล็ต” ศูนย์รวมแฟชั่นทันสมัยที่ราคาถูกจนคุณแปลกใจ แหล่งรวมพลของแบรนด์เนมชื่อดังทั่วโลก ทั้งแฟชั่นนำสมัยของคนทุกวัย หรือแฟชั่นกีฬาจากทั่วทุกค่ายที่พร้อมใจกันมาลดราคากันตลอดปี อาทิ COACH, TIMBERLAND, NIKE, PUMA, HUSH PUPPIES, ADIDAS และสินค้าแบรนด์เนมที่มีชื่อเสียงมากมาย ทั้งแบรนด์ของญี่ปุ่นและต่างชาติ

เที่ยง อิสระอาหารกลางวันตามอัธยาศัย (ไม่รวมในรายการ)



บ่าย นำท่านเดินทางสู่ “มหานครโตเกียว” มหานครโตเกียวเป็นเมืองหลวงปัจจุบันของประเทศญี่ปุ่น นับเป็นศูนย์รวมวิวัฒนาการแห่งความเจริญและเทคโนโลยีอันล้ำสมัย ซึ่งมีระบบการปกครองแบบพิเศษรวมการปกครองในรูปแบบจังหวัดและเมืองไว้ด้วยกัน ทั้งนี้เขตมหานครโตเกียวจัดว่าเป็นเขตเมืองที่ใหญ่ที่สุดในโลก โดยรวมเขตปริมณฑลแล้วมีประชากรอาศัยอยู่ราว 35 ล้านคน แต่เฉพาะในตัวเมืองโตเกียว 23 แขวงการปกครองพิเศษ มีประชากรในเขตเมืองประมาณ 12 ล้านคน ถือเป็นเมืองที่มีประชากรมากที่สุดในแห่งหนึ่งของโลก... นำท่านนั่ง “เคเบิลคาร์” เพื่อขึ้นไปชมวิวกุเขาศักดิ์สิทธิ์

เจาะลึกทุกมุม คุ่มค่าทุกทริป | おもてなし

Tel. 02-169 1766 Line : @compaxworld Website : www.CompaxWorld.com

มาตั้งแต่ยุคเอโดะ “ภูเขาทาคาโอะ” ยอดของภูเขาทาคาโอะอยู่ที่ระดับความสูง 599 เมตรจากระดับน้ำทะเล ผู้คนขนานนามภูเขาภูเขานี้ว่าเป็น “อีเดน” ของสัตว์ป่าและพืชพันธุ์ธรรมชาติเนื่องจากตั้งอยู่ในเขตรอยต่อธรรมชาติระหว่างป่ากึ่งเขตร้อนและเขตอบอุ่นของญี่ปุ่น ต้นไม้และพืชในป่าทั้งสองประเภทเติบโตอย่างอุดมสมบูรณ์บนเนิน ให้ท่านได้สัมผัสธรรมชาติที่หาดูได้ยาก และเพลิดเพลินกับบรรยากาศตามอัธยาศัย...



ค่า

รับประทานอาหารค่ำ ณ ภัตตาคาร... บริการท่านด้วยบุฟเฟ่ต์ปิ้งย่างมีอพิเศษ (อัฟเกรด) ท่านไม่อื่นแนะนำโดยรายการทีวีแชมป์เปี้ยน ไม่ว่าจะป็นเนื้อวัวอย่างดี เนื้อหมูคัดพิเศษ ชุดอาหารทะเลสด กุ้งตัวใหญ่ หมึกสด หอยเชลล์พิเศษ ผักสด สลัดผัก ซุป และไอศกรีม

นำท่านเข้าสู่ที่พัก KEIO PLAZA HOTEL

ADDRESS: 2-2-1 NISHI SHINJUKU, SHINJUKU-KU, TOKYO, 160-8330

TEL: 03-3344-0111

FAX: 03-3345-8269

27 พ.ย. 66 โตเกียว - เมืองชิบามาตะ - วัดชิบามาตะไทชะคุเท็น - อิสระ ช้อปปิ้งถนนไทชะคุเท็นซันโด - ชมบ้านยามาโมโตะเทอิ - ดื่มชาเขียวและขนมหวานแบบดั้งเดิม - ชมถนนต้นแปะก๊วยสีเหลืองอร่าม สวนเมจิจิงกุไกเอ็น - อิ่มอร่อยกับเมนูไคเซกิปูจากร้านดัง

เช้า

รับประทานอาหารเช้าในโรงแรม



นำท่านเดินทางสู่ “เมืองชิบามาตะ” เมืองเล็กๆ ที่ยังคงมีกลิ่นอายของอดีตแห่งยุคโชวะ ตั้งอยู่บริเวณขอบของโตเกียวฝั่งตะวันออกที่ติดกับจังหวัดชิบะ เมืองนี้เคยถูกใช้เป็นสถานที่ถ่ายทำซีรีส์เรื่องดังในสมัยก่อน ซึ่งซีรีส์เรื่องนี้ถูกบันทึกลงในกินเนสส์บุ๊กว่าเป็นซีรีส์ที่ยาวที่สุดในโลก ซีรีส์ดังกล่าวนี้มีชื่อว่า “Otako Wa Tsurai Yo (แปลได้ความประมาณว่า...เป็นผู้ชายนี้มันลำบากนะ!)” ซึ่งมีทั้งหมด 48 ตอน ใช้เวลาฉายตั้งแต่ค.ศ. 1969 ไปจนถึง ค.ศ.1995 ด้วยความดังของซีรีส์เรื่องนี้จึงมีการสร้างรูปปั้นของ Tora-san ตัวเอกของเรื่องไว้หน้าสถานีรถไฟด้วย...

นำท่านชม “วัดชิบามาตะไทชะคุเท็น” วัดเก่าแก่เกือบ 400 ปี ตั้งอยู่ในศาลเจ้าชิคาคุของเมืองโตเกียว และเป็นส่วนหนึ่งของวัดนิกายนิชิเร็น อาคารส่วนใหญ่สร้างขึ้นหลังสมัยเมจิ (1868-1912) มีการตกแต่งที่หรูหรา โดยเฉพาะอย่างยิ่งหอนไทชะคุโด เป็นงานแกะสลักที่มีชื่อเสียง โดยมีรูปแบบของภาพเป็นภาพสุตราคอกบิว แม้ว่ามันอาจจะดูเรียบง่ายแต่เป็นผลงานที่งดงาม นอกจากนี้มีทางเดินสำหรับนักท่องเที่ยวเพื่อใช้ชมวิวเหล่านี้และงานแกะสลักอื่นๆ ที่นี่เป็นเหมือนห้องแสดงผลงานแกะสลัก และยังมีสวนชุยเคอิ ซึ่งสร้างขึ้นในปี 1965 ท่านสามารถเดินเล่นผ่านสวนและเพลิดเพลินกับทัศนียภาพ ยังมีน้ำตกที่เงียบสงบและสวยงามภายในสวนด้วย... นำท่านเดินชมย่านเมืองเก่าใจกลางมหานครโตเกียว “ถนนไทชะคุเท็นชั้นโด” สถานที่ที่ยังคงสภาพความเป็นเมืองญี่ปุ่นแบบดั้งเดิม ไม่ว่าจะเป็นร้านค้า ร้านอาหาร ร้านขายขนมโบราณ คอฟฟี่ช็อป ตลอดจนอาคารบ้านเรือนที่ยังคงมีมนต์เสน่ห์ให้ท่านได้หลงใหลในความเป็นญี่ปุ่น วิธีการดำรงชีวิตของชาวญี่ปุ่นอย่างแท้จริงให้ท่านได้เฝ้าดูรอยยิ้มกับขนมญี่ปุ่นดั้งเดิมหรือที่เรียกว่า วากาชิ (Wagashi) ชื่อดังของชิบามาตะ และปลาไหลอุนะงิ (Unagi) ของร้านอาหารเก่าแก่ที่เน้นขายปลาน้ำจืดโดยเฉพาะ...



นำท่านเดินทางชม “บ้านยามาโมโตะเทอิ” ได้รับการขึ้นทะเบียนเป็นทรัพย์สินทางวัฒนธรรมที่จับต้องได้โดยเขตคัตสึชิกะผสมผสานสถาปัตยกรรมที่อยู่อาศัยแบบญี่ปุ่นโซอินซุคุริเข้ากับสถาปัตยกรรมยุโรป ให้ท่านได้ชมทิวทัศน์อันงดงามของสวนสไตล์โซอิน พร้อมเพลิดเพลินไปกับการดื่มชาเขียวมัทฉะและรับประทานขนมหวานแบบดั้งเดิมวากาชิ (ขนมหวานตามฤดูกาล)

เที่ยง

อิสระอาหารกลางวันตามอัธยาศัย (ไม่รวมในรายการ)



ป้าย

นำท่านชม “สวนเมจิจิงกูไกเอิน” หรือเรียกอีกชื่อหนึ่งว่าถนนต้นแปะก๊วย ทั้งนี้เพราะทั้งสองข้างทาง จะเต็มไปด้วยต้นแปะก๊วยสีส้มสดใส ถึง 146 ต้น เรียงรายเป็นแนวยาวกว่า 300 เมตร จุดนี้ก็มักจะทำให้ เป็นโลเคชั่นในการถ่ายทำซีรีส์แนวรักโรแมนติกหลายเรื่อง และเป็นจุดที่ได้รับความนิยมเป็นพิเศษ เพราะเป็นสถานที่ในโตเกียวที่ผู้คนสามารถมาเดินเล่นกันเพื่อชื่นชมความงามของทิวแถว ต้นแปะก๊วยหรือต้นกิงโกะสีเหลืองอร่าม ซึ่งเรียงตัวยาวเป็นเส้นตรง ดูงดงามราวกับภาพวาดเลย ที่เดียว และตั้งแต่กลางเดือนพฤศจิกายนไปจนถึงต้นเดือนธันวาคมก็จะมีการจัดงานเทศกาลชม ต้นแปะก๊วยที่จิงกูไกเอิน (Jingugaien Ginkgo Festival) ภายในงานมีการออกร้านขายของที่ระลึก ประเภทงานฝีมือและอาหารต่างๆมากมาย และมีผู้คนมาเที่ยวชมงานกันเนืองแน่นครึกครื้น

(การเปลี่ยนสีของใบไม้ขึ้นกับสภาพอากาศและฤดูกาลที่เปลี่ยนแปลงแต่ละปี ไม่สามารถกำหนดได้)



คำ

รับประทานอาหารค่ำ ณ ภัตตาคาร... บริการท่านด้วยโคะเชกิร้านญี่ปุ่นชื่อดัง ให้ท่านได้อิ่มอร่อยกับเมนูปู อาทิจิ ออเดิร์ฟ ข้าวอบซาซิมิ กราแตงปู ซาซิมิของน้ำส้ม ซาซิมิทอด ไข่ตุ๋นใส่ปู ผักดอง ซุป และ ของหวาน นำท่านเข้าสู่ที่พัก KEIO PLAZA HOTEL

ADDRESS: 2-2-1 NISHI SHINJUKU, SHINJUKU-KU, TOKYO, 160-8330

TEL: 03-3344-0111

FAX: 03-3345-8269

28 พ.ย. 66 โตเกียว - นาริตะ - วัดนาริตะซังชินโซจิ (จังหวัดชิบะ) – อีسرช้อปปิ้งห้าง อีออนมอลล์ - สนามบินนานาชาตินาริตะ ประเทศไทย - ท่าอากาศยาน สุวรรณภูมิ (กรุงเทพฯ) เที่ยวบินที่ JL707

เช้า รับประทานอาหารเช้าในโรงแรม



นำท่านเยี่ยมชมสักการะ “วัดนาริตะซังชินโซจิ” ถูกสร้างขึ้นในปี ค.ศ. 940 เป็นวัดพุทธนิกายชินกอน วัดขนาดใหญ่และมีความเก่าแก่กว่าพันปีซึ่งตั้งอยู่ในเมืองนาริตะ จังหวัดชิบะ มีชื่อเสียงมากในแถบภูมิภาคคันโต และเป็นอีกหนึ่งสถานที่ท่องเที่ยวที่ได้รับความนิยมสำหรับนักท่องเที่ยว อุโบสถหลักจำลองลักษณะของภูเขานาริตะ สร้างขึ้นในปี ค.ศ. 1963 วัดนาริตะซังมีวิหารตั้งเรียงรายมากมาย ซึ่งแต่ละแห่งเชื่อว่าจะช่วยให้คำขอพรที่แตกต่างกันแต่ละประการเป็นจริง ได้แก่ วิหารโคเมียวจะช่วยเรื่องความรัก, วิหารพระพุทธเจ้าจะช่วยเรื่องสะเดาะเคราะห์เสริมดวง ศาลซุซุเสะอินาริจะช่วยให้ประสบความสำเร็จ(ซุซุเสะ)และการค้ารุ่งเรือง นอกจากนี้ยังช่วยให้ความปรารถนาอื่นได้เป็นจริงด้วย

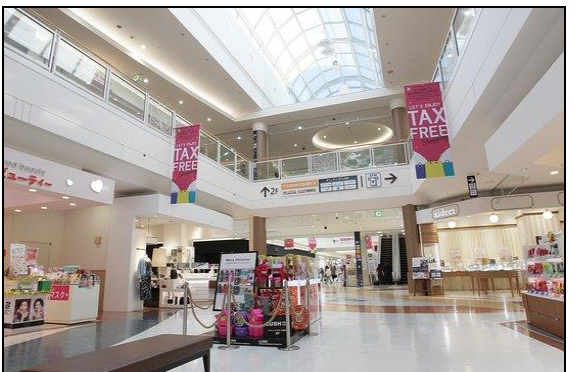

นำท่านอีสรช้อปปิ้งที่ “นาริตะ อีออน มอลล์” ห้างที่ใหญ่ที่สุดในแถบนาริตะ ให้อีสรกับทุกท่านได้ช้อปปิ้งในแหล่งช้อปปิ้งแห่งใหม่มีร้านค้าให้เลือกมากมาย ไม่ว่าจะเป็นเสื้อผ้า รองเท้า นาฬิกา เครื่องประดับ เครื่องสำอาง และที่ขาดเสียมิได้ คือ ร้านร้อยเยน ที่ทุกท่านสามารถซื้อของใช้ได้ และของฝากได้อย่างจุใจ นอกจากนี้ยังมีโซนซูเปอร์มาร์เก็ต ซึ่งท่านสามารถหาซื้อ กาแฟ เหล้าบิวรี่ ผงโรยข้าว ขนม เครื่องปรุงรส บะหมี่กึ่งสำเร็จรูป ของใช้ในครัวเรือน แพนกเครื่องนอน ผลไม้ ฯลฯ

- เที่ยง **อิสระอาหารกลางวันตามอัธยาศัย (ไม่รวมในรายการ)**
- 14:00 น. นำท่านเดินทางสู่ **สนามบินนานาชาติอินชอน** ตั้งอยู่ในจังหวัดช็ีบะ ดำเนินการโดยบริษัท ทำอากาศยานนานาชาติอินชอน แปรสภาพเดิมมาจากองค์การบริหารงานทำอากาศยานนานาชาติ โตเกียวแห่งใหม่ ทำอากาศยานนานาชาติอินชอนเป็นสนามบินหลักที่ให้บริการผู้โดยสารระหว่าง ประเทศที่เดินทางเข้าและออกจากประเทศญี่ปุ่น และเป็นจุดเชื่อมต่อการเดินทางระหว่างทวีปเอเชีย และอเมริกา เป็นสนามบินที่รองรับเที่ยวบินสำหรับผู้โดยสารมากอันดับ 2 ของญี่ปุ่น (รองจาก สนามบินนานาชาติฮานาเนดะ) เป็นสนามบินที่รองรับการขนส่งทางอากาศเป็นอันดับ 1 ของญี่ปุ่นและ อันดับ 3 ของโลก
- 18:15 น. เหมินฟ้าสู่ประเทศไทย โดย **สายการบินแห่งชาติเจแปนแอร์ไลน์** เที่ยวบินที่ **JL707**
- 23:00 น. เดินทางถึง **ทำอากาศยานสนามบินสุวรรณภูมิประเทศไทย** โดยสวัสดิภาพพร้อมภาพความประทับใจ



JAPAN AUTUMN SPLENDOR

6 DAYS 4 NIGHTS [JL]

23 – 28 NOVEMBER 2023

ตาราง การเดินทาง 2566	ผู้เดินทาง	ราคา (บาท ท่าน)			พักเดี่ยวเพิ่ม (บาท) รวมภาษีมูลค่าเพิ่ม แล้ว
		รวม ①+②	① ราคาทัวร์ (พักห้องละ 2-3 ท่าน) รวมภาษีมูลค่าเพิ่มแล้ว (ไม่รวมตั๋วเครื่องบิน)	② ราคาตั๋วเครื่องบิน ระหว่างประเทศ ชั้นประหยัด รวมภาษีเชื้อเพลิงแล้ว	
23-28 พ.ย.	ผู้ใหญ่	83,900	54,000	29,900	17,900
	เด็กมีเตียง (06-11 ปี)	83,900	54,000	29,900	
	เด็กไม่มีเตียง (02-05 ปี)	72,900	43,000	29,900	
	ทารก (อายุไม่ถึง 2 ปี) ไม่มีเตียงนอน ไม่มีบริการอาหารทุกมื้อ ไม่มีที่นั่งบนรถโค้ช			โปรดสอบถาม	

หมายเหตุ กรุณาศึกษารายละเอียดทั้งหมดก่อนทำการจอง เมื่อท่านตกลงชำระเงินมัดจำและค่าทัวร์ทั้งหมดกับทางบริษัทแล้ว ทางบริษัทฯ จะถือว่าท่านได้ยอมรับเงื่อนไขและข้อตกลงต่างๆ ทั้งหมด

อัตราค่าธรรมเนียม

- ค่าตั๋วเครื่องบินโดยสารระหว่างประเทศชั้นประหยัด (ไป-กลับ)
- บริการนำดื่มวันละ 2 ขวด (ประเทศญี่ปุ่น)
- ค่าบริการมัดคูปองและค่ารถโค้ชปรับอากาศตามรายการ
- ค่าประกันภัยการเดินทางต่างประเทศ เงื่อนไขตามกรมธรรม์ วงเงินสูงสุด 1,000,000 - 2,000,000 บาท
- ภาษีมูลค่าเพิ่ม 7%
- ค่าที่พัก (ห้องละ 2 ท่าน) ค่าอาหาร และค่าเข้าชมสถานที่ต่าง ๆ ตามรายการที่กำหนด

(โรงแรมในประเทศญี่ปุ่นส่วนใหญ่ห้องพักมีขนาดเล็ก โรงแรมจะบล็อกเฉพาะห้องคู่ (2 เตียงเดี่ยวใน 1 ห้อง Western Style หรือ Japanese Style) ให้กับทัวร์แบบหมู่คณะ ส่วนห้องพักต่างชนิดต้องแจ้งคำขอเป็นกรณีไป เช่น การขอห้องคู่ชนิด DBL (1 เตียงขนาด 5 ฟุต จะทราบชนิดของห้องพักเมื่ออยู่หน้างาน) และหากท่านมีความประสงค์จะพัก 3 ท่านต่อห้อง (ห้องคู่+เสริมเตียง) ท่านต้องยอมรับในพื้นที่อันจำกัดของห้องพัก และกรณีโรงแรมไม่มีห้องพักที่เสริมเตียงได้ โรงแรมจะจัดห้องพักให้ท่าน 1 ห้องคู่ + 1 ห้องเดี่ยว

ซึ่งมีค่าพักเดี่ยวเพิ่มจะเป็นค่าใช้จ่ายของผู้เดินทาง โปรดรับทราบเงื่อนไขก่อนการเดินทาง

== COMPAX WORLD == ประเภทห้องพัก (เด็กที่อายุตั้งแต่ 06 ปี ต้องใช้เตียง)	โปรดทำความเข้าใจล่วงหน้า ห้องพักต่างประเภท โรงแรมในประเทศไทยญี่ปุ่นส่วนใหญ่จะแยกกันคนละชั้น	
	ห้องพักเตียงเดี่ยว SINGLE BED ROOM [SGL]	พักท่านเดียว มีค่าใช้จ่ายเพิ่มจากค่าทัวร์
	ห้องพักเตียงคู่ TWIN BEDS ROOM [TWN]	ห้องพักสำหรับสองท่าน
	ห้องพักเตียงดับเบิล DOUBLE BED ROOM [DBL]	ห้องพักสำหรับสองท่าน จำนวนห้องพักมีอย่างจำกัด ขนาดห้องเล็กกว่าห้องเตียงคู่
	ห้องพักสำหรับสามท่าน (เสริมเตียง) TRIPLE BEDS ROOM [TRP]	ห้องพักสำหรับสามท่าน *หมายเหตุ*
<p>*หมายเหตุ* : กรณีที่ทางโรงแรมไม่สามารถจัดห้องพักสำหรับสามท่านได้ในห้องเดียวกัน ผู้เข้าพักต้องจำเป็นต้องใช้ห้องพักเตียงคู่ + ห้องพักเตียงเดี่ยว</p> <p></p> <p>ผู้ที่ใช้ห้องพักเตียงเดี่ยวจะต้องเป็นผู้ชำระค่าใช้จ่ายเพิ่มเติม</p>		

อัตรานี้ไม่รวม

- ค่าทำหนังสือเดินทาง และค่าใช้จ่ายที่เป็นส่วนตัวที่ไม่ระบุไว้ในรายการ เช่น ค่าโทรศัพท์ ค่าซักรีด เป็นต้น
- ค่าทิปหัวหน้าทัวร์ มัคคุเทศก์ และพนักงานขับรถ หากบริการดี น่ารัก สามารถให้เป็นกำลังใจในการทำงานได้
- ค่าธรรมเนียมวีซ่าเข้าประเทศญี่ปุ่น (ถ้ามี)

การชำระเงิน

- บริษัทฯ เรียกเก็บค่ามัดจำ 30,000 บาท สำหรับการจองต่อหนึ่งที่นั่ง ภายหลังจากการทำการจอง 3 วัน
- ส่วนที่เหลือทั้งหมดชำระก่อนการเดินทาง 30 วัน หรือตามเงื่อนไขพิเศษทางบริษัทฯ กำหนด (ทางบริษัทฯ อาจมีการเรียกเก็บส่วนที่เหลือทั้งหมดก่อน 30 วัน อันเนื่องมาจากคณะที่เดินทางนั้นถูกจองเต็มเร็วกว่าปกติ หรือจำเป็นต้องออกตัวเครื่องบิน เพื่อเลี่ยงการเรียกเก็บส่วนค่าธรรมเนียมเชื้อเพลิง และค่าภาษีสนามบินที่ทางสายการบินมีการเปลี่ยนแปลงโดยไม่จำเป็นต้องแจ้งให้ทราบล่วงหน้า)

การยกเลิกหรือเลื่อนการเดินทาง (ตามประกาศคณะกรรมการธุรกิจนำเที่ยวและมัคคุเทศก์)

- กรณียกเลิกการเดินทางไม่น้อยกว่า 30 วัน บริษัทสงวนสิทธิ์ **เก็บค่าใช้จ่ายท่านละ 10,000 บาท**
- กรณียกเลิกการเดินทางน้อยกว่า 30 วัน **เก็บค่าใช้จ่าย 50% จากราคาทัวร์ทั้งหมด**
- กรณียกเลิกการเดินทางน้อยกว่า 15 วัน บริษัทขอ **เก็บค่าใช้จ่ายเต็มจำนวนตามราคาทัวร์ทั้งหมด**
- **เนื่องจากขณะนี้ทางรัฐบาลญี่ปุ่นได้ประกาศให้โควิด - 19 เป็นโรคประจำถิ่น ดังนั้นหากท่านยกเลิกการเดินทาง สืบเนื่องจากติดโควิดก่อนการเดินทาง ทางบริษัทฯ ขอขอยืดเงื่อนไขการยกเลิกทัวร์ตามที่บริษัทฯ กำหนด**

สำคัญ...เงื่อนไขและรายละเอียดของการเดินทาง (กรุณาอ่านรายละเอียดทุกข้อ)

- ☑ บริษัท คอมแพ็คเวิลด์ จำกัด เปิดดำเนินการเพื่อเป็นตัวแทนในการนำเที่ยว ทุกเส้นทางทุกสถานที่ท่องเที่ยวที่นำเสนอในรายการทัวร์ได้วางเส้นทางไว้ล่วงหน้าตามฤดูกาลตามความเหมาะสม โดยใช้ข้อมูลสถิติที่เก็บรวบรวมของปีก่อน ๆ ที่ผ่านมา และข้อมูลจากองค์การส่งเสริมการท่องเที่ยวประเทศญี่ปุ่นมาอ้างอิง แต่ไม่สามารถชี้วัดได้ว่าสภาพภูมิอากาศแต่ละปีจะเหมือนเดิม อาจมีการเปลี่ยนแปลงตามสภาวะความแปรปรวนทางธรรมชาติขึ้นในแต่ละภูมิภาคส่งผลโดยตรงต่อธรรมชาติ ผลิตผล ไม้ดอก ไม้ใบ และไม้ผล เป็นต้น ทั้งนี้บริษัทฯ พยายามนำเสนอสิ่งใหม่ ๆ หมุนเวียนสลับกันไปทุกรายการ
- ☑ บริษัทฯ สงวนสิทธิ์เปลี่ยนแปลงรายทัวร์ตามความเหมาะสมให้สอดคล้องกับสถานการณ์ ขอจำกัดด้านภูมิอากาศ ณ วันเดินทางจริง โดยจะคำนึงถึงความปลอดภัย และประโยชน์สูงสุดของท่านลูกค้าโดยส่วนใหญ่เป็นหลัก
- ☑ **การเดินทางในแต่ละคณะจะต้องมีผู้โดยสารตามจำนวนขั้นต่ำที่ระบุในรายการ บริษัทฯ ขอสงวนสิทธิ์ในการเลื่อน หรือยกเลิกการเดินทางหากคณะทัวร์มีผู้เดินทางต่ำกว่าที่ระบุไว้ข้างต้น โดยจะแจ้งให้ผู้เดินทางทราบล่วงหน้าอย่างน้อย 15 วันก่อนเดินทาง**
- ☑ ในกรณีที่ลูกค้าต้องการจองและซื้อตั๋วโดยสารการบินภายในประเทศ(ไทย)หรือใช้เส้นทางบินมาจากประเทศอื่น เพื่อร่วมทัวร์ในประเทศญี่ปุ่น ไม่ว่าจะเป็นการเดินทางก่อนหรือหลังจากคณะทัวร์นั้น ๆ กรุณาติดต่อสอบถามเจ้าหน้าที่ของบริษัทฯ ทุกครั้ง (กรณีที่ท่านออกตั๋วโดยมิได้แจ้งให้บริษัททราบล่วงหน้า ทางบริษัทฯ ไม่รับผิดชอบค่าใช้จ่ายที่เกิดขึ้นไม่ว่ากรณีใด)
- ☑ กรณีกองตรวจคนเข้าเมืองทั้งในเมืองไทย และต่างประเทศ มีการปฏิเสธรมิให้ท่านเดินทางเข้าหรือออกเมือง บริษัทฯ ไม่คืนค่าทัวร์ในทุกกรณี
- ☑ บริษัทฯ ไม่รับผิดชอบต่อการถูกปฏิเสธหรือห้ามออกนอกประเทศ หรือปฏิเสธการเข้าประเทศของผู้เดินทางได้ เนื่องจากจากผู้เดินทางอาจมีสิ่งผิดกฎหมาย เอกสารเดินทางไม่ถูกต้อง ความประพฤติสุ่อไปในทางเสื่อมเสีย ภัยธรรมชาติ การประท้วง การก่อกวน ความล่าช้าการเลื่อนหรือยกเลิกเที่ยวบิน และอุบัติเหตุที่เกิดจากความประมาทของนักท่องเที่ยวเอง
- ☑ เมื่อท่านออกเดินทางไปกับคณะแล้ว งดใช้บริการรายการใดรายการหนึ่งหรือไม่เดินทางพร้อมคณะ ถือว่าท่านสละสิทธิ์ ไม่อาจเรียกร้องค่าบริการคืน ไม่ว่ากรณีใด ๆ ทั้งสิ้น

ข้อกำหนดเกี่ยวกับด้านอาหาร

(จำเป็นต้องแจ้งข้อจำกัดเรื่องอาหารก่อนการเดินทางล่วงหน้า 30 วัน)

1. รายการอาหารที่ระบุไว้ อาจมีการเปลี่ยนแปลงได้ตามสถานการณ์ และความเหมาะสม โดยไม่จำเป็นต้องแจ้งให้ทราบล่วงหน้า
2. ข้อกำหนดสำหรับท่านที่ไม่ทานเนื้อปลา ตามหลักโภชนาการของทางประเทศญี่ปุ่น หมายถึง ท่านไม่สามารถทานเนื้อสัตว์น้ำอื่นใดได้ทั้งหมด ไม่ว่าจะเป็นปลาหมึก หอย กุ้ง หรืออย่างอื่นอย่างใดก็ตาม ซึ่งอาหารที่ทางภัตตาคารจะเปลี่ยนให้ส่วนใหญ่จะเป็นเมนูที่เป็นผักหรือเต้าหู้แทน

3. ส่วนกรณีที่มีแจ้งเกี่ยวกับข้อจำกัดเรื่องของอาหาร เช่น ไม่ทานเนื้อสัตว์ (เนื้อวัว, เนื้อหมู, เนื้อไก่ หรืออื่นๆ) ไม่ทานชาซิมิหรือซูชิที่เป็นของดิบ ท่านใดที่ไม่มีกรแจ้งเกี่ยวกับข้อจำกัดเรื่องอาหาร(ล่วงหน้า) **เมื่อเดินทางถึงประเทศญี่ปุ่นแล้วจะไม่สามารถขอเปลี่ยนแปลงรายการอาหารใด ๆ เพิ่มเติม** โปรดทราบว่าหากท่านระบุไม่ทานเนื้อสัตว์ ภัตตาคารท้องถิ่นบางแห่งอาจเปลี่ยนเมนูให้ท่านได้เพียงผักหรือเต้าหู้ หรือผลิตภัณฑ์ที่ทำจากหัวบุกเท่านั้น

ตัวโดยสารและสายการบิน

1. ตัวโดยสารหมู่คณะ
 - 1.1 การเดินทางเป็นหมู่คณะ(ตัวขึ้นประหยัด) ผู้โดยสารจะต้องเดินทางไป-กลับพร้อมกันเท่านั้น
 - 1.2 ค่าธรรมเนียมน้ำมันเชื้อเพลิง ค่าประกันวินาศภัยทางอากาศ และค่าภาษีสนามบิน จะถูกคำนวณตามอัตราที่ทางสายการบินแจ้ง ค่าธรรมเนียม ณ วันออกราคาทัวร์ หากสายการบินเปลี่ยนแปลงอัตราค่าธรรมเนียมใด ๆ เพิ่มขึ้นในภายหลัง **ถือเป็นค่าตัวเครื่องบินส่วนเพิ่มเติมที่ผู้เดินทางต้องเป็นผู้ชำระ**
 - 1.3 ตัวเดินทางหมู่คณะ ไม่สามารถใช้ไมล์ในการเปลี่ยนระดับชั้นที่นั่งจากชั้นประหยัดเป็นชั้นธุรกิจได้ และไม่สามารถจองที่นั่ง Long Leg ได้ (ในกรณีที่ต้องการจองที่นั่ง Long Leg ต้องจองตัวเดียวเท่านั้น)
 - 1.4 ที่นั่งบนเครื่องบินของกรุ๊ปทัวร์เป็นไปโดยสายการบินเป็นผู้กำหนด ซึ่งทางบริษัทฯ แจ้งค่าขอได้ตามชั้นตอน แต่ไม่สามารถเข้าไปแทรกแซงจัดการแทนได้
 - 1.5 กรณีที่ทัวร์ออกตัวเครื่องบินไปแล้วลูกค้าไม่สามารถเดินทางได้ ทางสายการบินไม่อนุญาตให้เปลี่ยนชื่อตัวผู้เดินทางทุกกรณี บริษัทฯ ขอสงวนสิทธิ์ไม่คืนค่าบริการใด ๆ
 - 1.6 ในกรณีแจ้งยกเลิกการเดินทางภายหลังบริษัทฯ ออกตัวเครื่องบินแล้ว ไม่สามารถขอคืนเงินได้ในทุกกรณี (เนื่องจากเป็นเงินของสายการบิน)
 - 1.7 กรุณาแจ้งเบอร์สมาชิกสะสมไมล์ตั้งแต่เริ่มจองทัวร์ โดยกรอกในใบข้อมูลเที่ยวทางบริษัทฯ ส่งให้เพื่อสิทธิประโยชน์สูงสุดของท่านเอง ในวันเดินทางไปและกลับ **กรุณาเก็บหางบัตรขึ้นเครื่องทุกใบไว้ตรวจสอบภายหลังเมื่อท่านเดินทางถึงเมืองไทยว่าได้รับไมล์สะสมเรียบร้อยแล้ว**
2. สายการบิน
 - 2.1 สำหรับผู้เดินทางซึ่ง**ตั้งครอบครัว** สตรีตั้งครอบครัวทุกอายุครรภ์ต้องอยู่ในดุลพินิจของแพทย์และครอบครัวว่าควรเดินทางหรือไม่ (โปรดแจ้งพนักงานทันทีเมื่อทำการจองทัวร์) บริษัทฯ ขอเรียนว่าเราไม่อาจรับผิดชอบเหตุการณ์ไม่คาดคิดใด ๆ จึงขอสงวนสิทธิ์ไม่รับผู้ร่วมเดินทางที่มีอายุครรภ์เกินกว่า 4 เดือน หรือผู้ที่เคยมีประวัติครรภ์เคยมีปัญหา หรือผู้ที่เคยมีประวัติการคลอดก่อนกำหนด
 - 2.2 บริษัทฯ ยกเว้นการคืนเงิน กรณีท่านแจ้งยกเลิกคณะที่ออกเดินทางในช่วงเทศกาลวันหยุดสำคัญทุกเทศกาล บริษัทฯ ต้องทำการยืนยันชำระมัดจำค่าตัวหรือชำระเต็มจำนวนกับสายการบิน โดยเฉพาะเที่ยวบินพิเศษ เช่น CHARTER FLIGHT **ไม่มีการคืนเงินมัดจำหรือค่าทัวร์ ไม่่วยยกเลิกเวลาใดและยกเลิกด้วยกรณีใด ๆ ทั้งสิ้น**
 - 2.3 กระเป๋าและสัมภาระเดินทาง (เป็นไปตามกฎของสายการบิน)
 - น้ำหนักกระเป๋าและสัมภาระเดินทาง สายการบินอนุญาตให้บรรจุทุกได้ทั้งเครื่องบินคือ 23 กิโลกรัม 2 ใบ = 46 กิโลกรัมต่อท่าน (สำหรับผู้โดยสารในชั้นประหยัด) หากกรณีที่สัมภาระมีน้ำหนักเกิน ทางสายการบินมีสิทธิ์เรียกเก็บค่าธรรมเนียมเพิ่มได้
 - กระเป๋าที่สายการบินอนุญาตให้สามารถนำขึ้นเครื่องได้ จะต้องมีน้ำหนักไม่เกิน 10 กิโลกรัม และจำต้องมีสัดส่วน ดังนี้ (กว้าง x ยาว x สูง) 25cm x 55cm x 40cm รวมกันไม่เกิน 115cm
 - 2.4 บางรายการทัวร์ที่ต้องใช้สายการบินภายในประเทศน้ำหนักของกระเป๋าอาจถูกกำหนดให้ต่ำกว่ามาตรฐานได้ ทั้งนี้ขึ้นอยู่กับข้อกำหนดของแต่ละสายการบิน